PROFILI ELETTROMECCANICI STALLI PRODUTTORE E DI CONSEGNA - Scala 1:100

PROFILO ELETTROMECCANICO STALLO PRODUTTORE

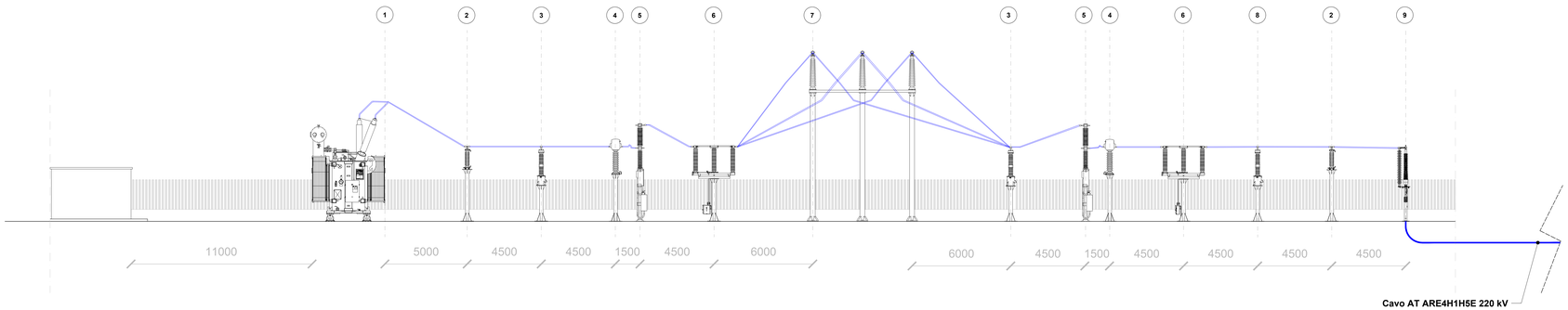

PROFILO ELETTROMECCANICO STALLO DI CONSEGNA TERNA

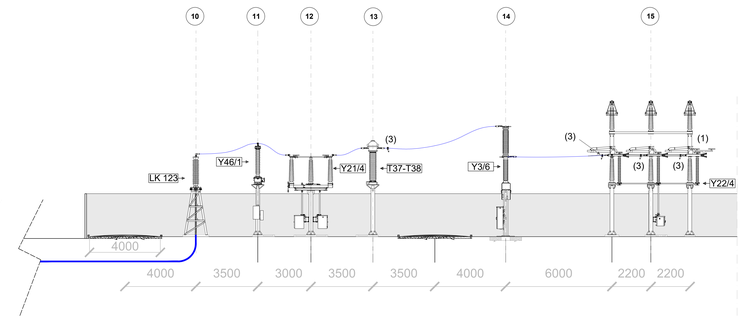

ELENCO APPARECCHIATURE AT AREA PRODUTTORE

SIMBOLO	DESCRIZIONE	SIMBOLO	DESCRIZIONE	SIMBOLO	DESCRIZIONE
1	Trasformatore AT/MT	4	Trasformatore di corrente per misure e protezioni	7	Sostegno tripolare
2	Scaricatore di sovratensione AT	5	Interruttore tripolare	8	Trasformatore di tensione capacitivo per misure e protezioni
3	Trasformatore di tensione induttivo per misure e protezioni	6	Sezionatore tripolare at con lame di terra	9	Terminale isolatore passante cavi AT

ELENCO APPARECCHIATURE 220 kV TERNA

SIMBOLO	DESCRIZIONE	SIMBOLO	DESCRIZIONE
10	Terminale aria-cavo LK 123	13	TA ad affidabilita' incrementata T 37/38
11	TVC 220 kV Y 46/1	14	Interrutore 220 kV Y 3/6
12	Sezionatore orizzontale con lame di terra Y 21/4	15	Sezionatore verticale Y 22/4

LEGENDA

SIMBOLO	DESCRIZIONE
	Cavidotto MT 30 kV
	Cavidotto AT 220 kV
	Linea aerea AT 220 kV esistente
	Area Sistema di accumulo a batteria (BESS)
	Sottostazione Elettrica (SSE) Utente 30/220 kV
	Futura Stazione Elettrica (SE) RTN 220 kV

CONNESSIONE ALLA RETE - PLANIMETRIA SU ORTOFOTO - Scala 1:2.000

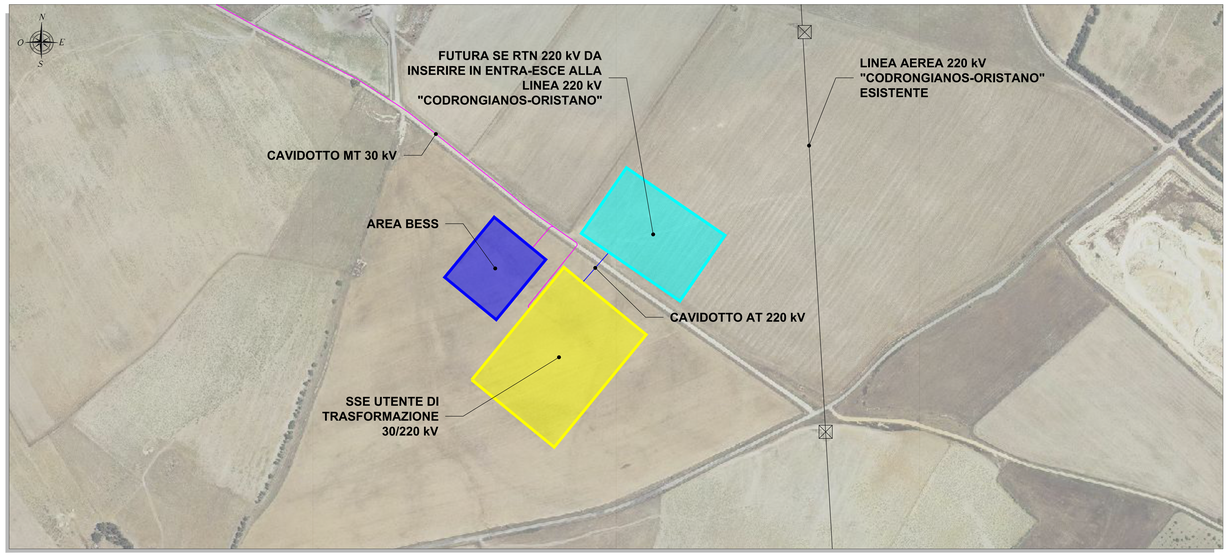

PLANIMETRIA ELETTROMECCANICA TIPOLOGICA STALLO DI CONSEGNA TERNA - Scala 1:100

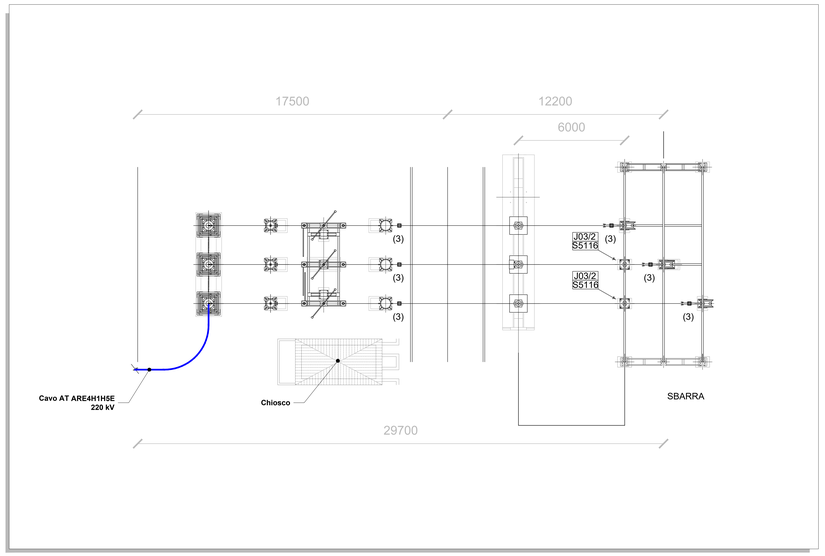

REGIONE SARDEGNA
Provincia di Oristano

IMPIANTO EOLICO NEI COMUNI DI SENEGHE E NARBOLIA
POTENZA MASSIMA IN IMMISSIONE DI 75 MW
COMPRENSIVA DI SISTEMA DI ACCUMULO INTEGRATO DA 15,60 MW

Oggetto: PROGETTO DEFINITIVO
OPERE DI CONNESSIONE ALLA RETE
STALLO GESTORE
Codice: SR-NS-TE13
Scala: Varie

Data	Rev.	Descrizione	Eseg.	Contr.	Appr.
Giugno 2023	0	Emissione per procedura di VIA	FM	GF	SR

A cura di:
I.A.T. Consulenza e progetti S.r.l.
Dott. Ing. Giuseppe Frongia
Gruppo di progettazione:
Ing. Giuseppe Frongia (coordinatore e responsabile)
Ing. Giuseppe Frongia
Ing. Enrico Balzotti
Pian. Tarc. Andrea Cappai
Pian. Tarc. Cristina Porcu
Ing. Paolo Desogus
Pian. Tarc. Veronica Fais
Ing. Elisa Frongia
Dott. Ing. Fabrizio Murru
Ing. Andrea Orrù
Pian. Tarc. Francesca Pe
Ing. Elisa Royuh
Ing. Marco Usseri
Contributi specialistici:
Col.Pr.Sal.(Coordinatore)
Ing. Antonio Dedoni (acustico)
Dott. Nat. Giovanna Congiatu Latina (geologo)
Agr. Dott. Nat. Nicola Melis (pedologo)
Dott. Nat. Francesco Meloca (Flora)
Dott. Nat. Gianluca Sini (Fauna)
Dott.ssa Alice Nicolai (Archeologia)
Dott. Matteo Tatti (Archeologia)
Progettazione:
Dott. Ing. Giuseppe Frongia
ORDINE INGEGNERI PROVINCIA CAGLIARI N. 3403 Dott. Ing. Giuseppe Frongia

Il Committente:

iat CONSULENZA E PROGETTI
www.iatprogetti.it

SORGENIA RENEWABLES S.R.L.
Via Algardi, 4
20148 Milano (MI)
sorgenia RENEWABLES

A0	594841E1 L.Sans A-Lineamediu-Ro - Sans Serif	594841E1 L.Sans A-Lineamediu-Ro - Sans Serif	2022/023/c
Formato	File origine	File di stampa	Codice commessa

Elaborazioni: I.A.T. Consulenza e progetti S.r.l. con socio unico - Via Michele Giua s.n.c. 20 CA/CIP - 09122 Cagliari, Tel./Fax +39 070 6562937
Gruppo - uffici - sportivo e sulla le altre informazioni contenute nel presente documento sono di proprietà della I.A.T. - Consulenza e progetti s.r.l. Qualsiasi uso o riproduzione di questo documento senza autorizzazione scritta della stessa APPARE PERTANTO VIETATA, in tutto o in parte, ad il rilascio a conoscenza a presenza di estranei autorizzazione