PLANIMETRIA CATASTALE - QUADRO 3 - SCALA 1:2.000

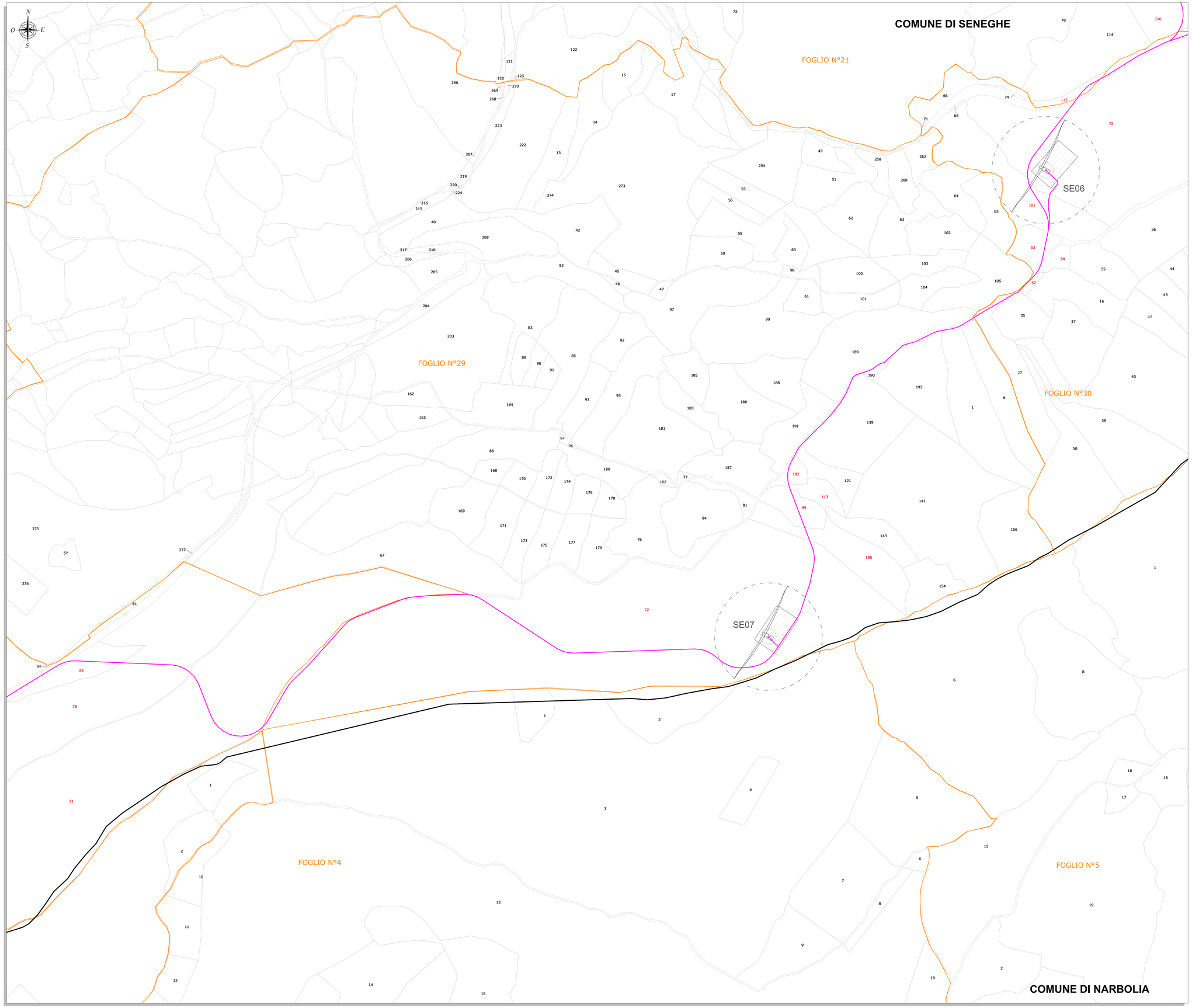

LEGENDA

SIMBOLO	DESCRIZIONE
	Aerogeneratori in progetto
	Piazzola di esercizio
XX	Particella catastale
XX	Particella catastale interessata dal cavidotto
	Limiti comunali amministrativi
	Fogli catastali
	Cavidotto 30 kV - Distribuzione MT

INQUADRAMENTO GENERALE - SCALA 1:100.000

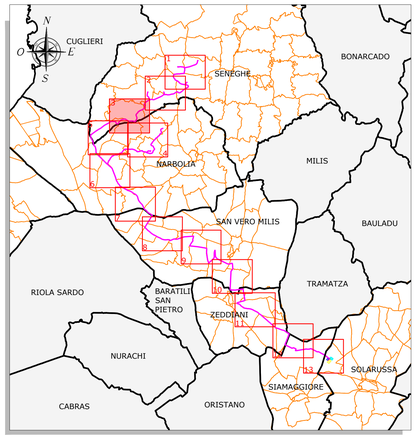

COMUNE	FOGLIO	NUMERO
Seneghe	14	17
Seneghe	15	12
Seneghe	15	119
Seneghe	21	80
Seneghe	21	115
Seneghe	21	116
Seneghe	21	118
Seneghe	21	185
Seneghe	22	76
Seneghe	23	60
Seneghe	23	85
Seneghe	23	88
Seneghe	23	194
Seneghe	28	21
Seneghe	28	47
Seneghe	28	78
Seneghe	28	82
Seneghe	29	72
Seneghe	29	89
Seneghe	29	113
Seneghe	29	192
Seneghe	29	195
Seneghe	30	27
Seneghe	30	53
Seneghe	30	54
Seneghe	30	57
Seneghe	30	72
Seneghe	30	101

COMUNE	FOGLIO	NUMERO
Narbolia	2	3
Narbolia	2	537
Narbolia	5	7
Narbolia	5	20
Narbolia	5	22
Narbolia	5	24
Narbolia	5	27
Narbolia	10	35
Narbolia	10	198
Narbolia	10	200
Narbolia	10	201
Narbolia	10	202
Narbolia	11	70
Narbolia	11	71
Narbolia	11	72
Narbolia	11	73
Narbolia	11	74
Narbolia	12	20
Narbolia	13	3
Narbolia	13	11
Narbolia	13	18
Narbolia	13	21
Narbolia	13	28
Narbolia	13	29
Narbolia	19	13
Narbolia	19	28
Narbolia	19	229
Narbolia	19	237
Narbolia	19	238
Narbolia	19	239
Narbolia	19	240
Narbolia	19	243
Narbolia	20	52
Narbolia	29	5
Narbolia	29	81
Narbolia	29	88

REGIONE SARDEGNA
Provincia di Oristano

IMPIANTO EOLICO NEI COMUNI DI SENEGHE E NARBOLIA

POTENZA MASSIMA IN IMMISSIONE DI 75 MW

COMPRENSIVA DI SISTEMA DI ACCUMULO INTEGRATO DA 15,60 MW

Oggetto: PROGETTO DEFINITIVO

Titolo: **TRACCIATO CAVIDOTTI SU PLANIMETRIA CATASTALE**

Cod.elab. SR-NS-TE2c

scala 1:2.000

Data	Rev.	Descrizione	Eseg.	Contr.	Appr.
Giugno 2023	0	Emissione per procedura di VIA	EB	GF	SR

A cura di:
I.A.T. Consulenza e progetti S.r.l.
Dott. Ing. Giuseppe Frongia
Gruppo di progettazione:
Ing. Giuseppe Frongia (coordinatore e responsabile)
Ing. Marianna Barbarino
Ing. Enrica Batzella
Ing. Ing. Giovanni Cappai
Ing. Gianfranco Corda
Ing. Paolo Deiegus
Pian. Terr. Veronica Fais
Ing. Gianluca Melis
Pian. Terr. Martina Murru
Ing. Andrea Orrù
Pian. Terr. Eleonora Re
Ing. Elisa Roych
Ing. Marco Uzzeri

Contributi specialistici:
Ed.Pi.Sar.(Cherdleu/Ibuna)
Ing. Antonio Dedoni (acustica)
Dott. Geol. Maria Francesca Listma (geologia)
Agr. Dott. Nat. Nicola Maria (pedologia)
Dott. Nat. Giovanni Battista Tonti
Dott. Maurizio Mebda (Faune)
Dott.ssa Alice Nozza (archeologia)
Dott. Matteo Tatti (Archeologia)

Progettazione:
Dott. Ing. Giuseppe Frongia
ORDINE INGEGNERI PROVINCIA CAGLIARI N. 3483 Dott. Ing. Giuseppe Frongia

Il Committente:

iat CONSULENZA E PROGETTI
www.iatprogetti.it

SORGENIA RENEWABLES S.R.L.
Via Algardi, 4
20148 Milano (MI)
sorgenia RENEWABLES

Formato	File origine	File di stampa	Codice pratica
A0	SR-NS-TE2_Tracciato cavidotti su planimetria catastale	SR-NS-TE2c_Tracciato cavidotti su planimetria catastale	2022/0301c

Elaborazioni: I.A.T. Consulenze e progetti S.r.l. con socio unico - Via Michele Giua s.n.c. ZI CACIP , 09122 Cagliari, Tel./Fax +39 070.658297

Disegni, calcoli, specifiche e tutte le altre informazioni contenute nel presente documento sono di proprietà dell'ia.A.T. Consulenze e progetti s.r.l. Al ricevimento di questo documento la stessa diffida pertanto di riprodurlo, in tutto o in parte, e di rivelarne il contenuto in assenza di esplicita autorizzazione.