# PLANIMETRIA CATASTALE - QUADRO 4 - SCALA 1:2.000

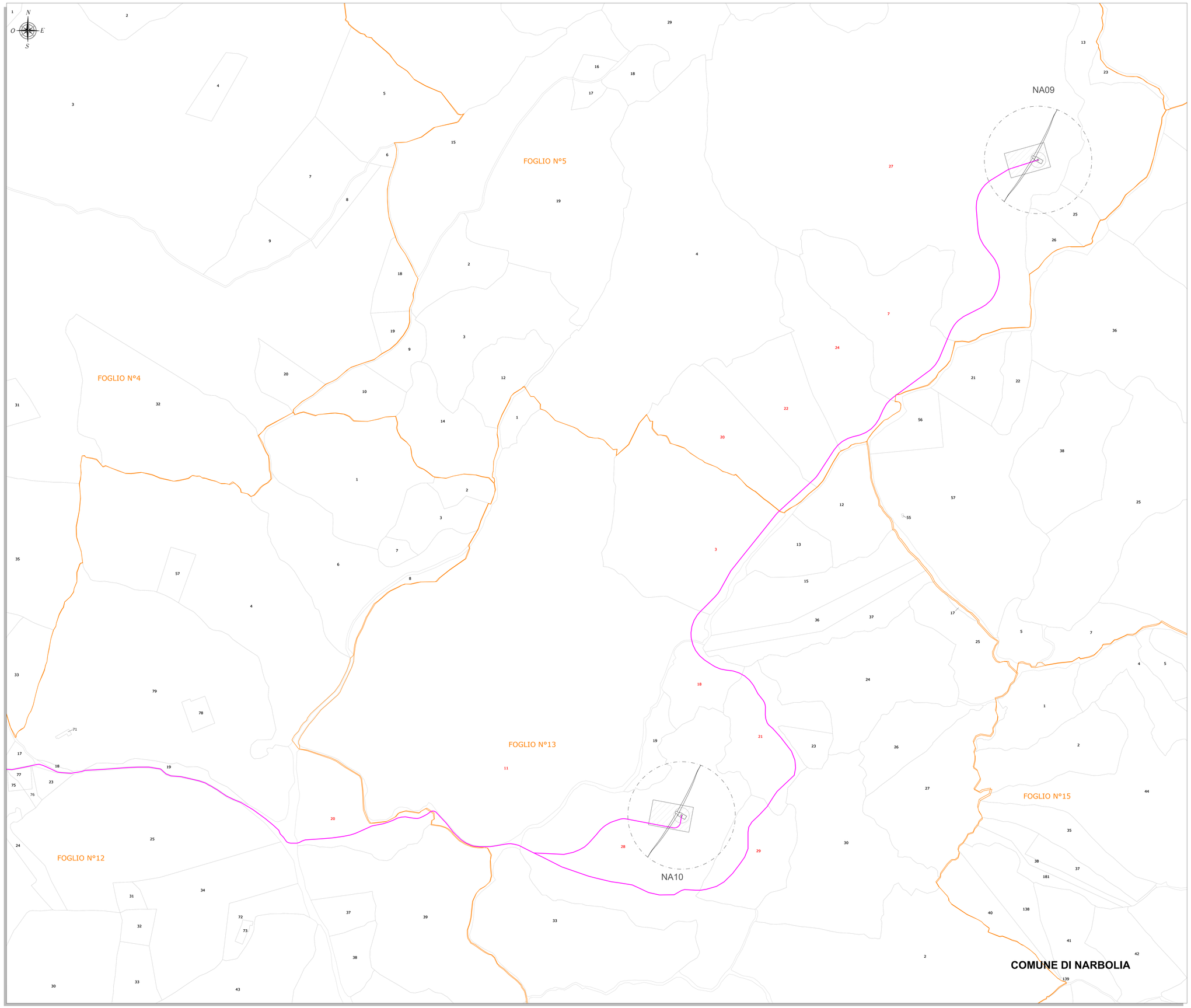


## LEGENDA

| SIMBOLO | DESCRIZIONE |
|---|---|
| | Aerogeneratori in progetto |
| | Piazzola di esercizio |
| XX | Particella catastale |
| XX | Particella catastale interessata dal cavidotto |
| | Limiti comunali amministrativi |
| | Fogli catastali |
| | Cavidotto 30 kV - Distribuzione MT |

## INQUADRAMENTO GENERALE - SCALA 1:100.000

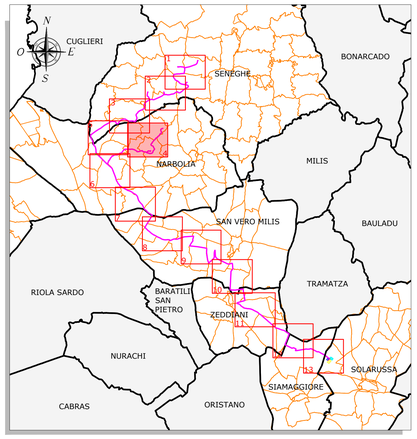


| COMUNE | FOGLIO | NUMERO |
|---|---|---|
| Narbolia | 2 | 3 |
| Narbolia | 2 | 537 |
| Narbolia | 5 | 7 |
| Narbolia | 5 | 20 |
| Narbolia | 5 | 22 |
| Narbolia | 5 | 24 |
| Narbolia | 5 | 27 |
| Narbolia | 10 | 35 |
| Narbolia | 10 | 198 |
| Narbolia | 10 | 200 |
| Narbolia | 10 | 201 |
| Narbolia | 10 | 202 |
| Narbolia | 11 | 70 |
| Narbolia | 11 | 71 |
| Narbolia | 11 | 72 |
| Narbolia | 11 | 73 |
| Narbolia | 11 | 74 |
| Narbolia | 12 | 20 |

| COMUNE | FOGLIO | NUMERO |
|---|---|---|
| Narbolia | 13 | 3 |
| Narbolia | 13 | 11 |
| Narbolia | 13 | 18 |
| Narbolia | 13 | 21 |
| Narbolia | 13 | 28 |
| Narbolia | 13 | 29 |
| Narbolia | 19 | 13 |
| Narbolia | 19 | 28 |
| Narbolia | 19 | 229 |
| Narbolia | 19 | 237 |
| Narbolia | 19 | 238 |
| Narbolia | 19 | 239 |
| Narbolia | 19 | 240 |
| Narbolia | 19 | 243 |
| Narbolia | 20 | 52 |
| Narbolia | 29 | 5 |
| Narbolia | 29 | 81 |
| Narbolia | 29 | 88 |

**REGIONE SARDEGNA**
Provincia di Oristano

# IMPIANTO EOLICO NEI COMUNI DI SENEGHE E NARBOLIA

**POTENZA MASSIMA IN IMMISSIONE DI 75 MW**

**COMPRENSIVA DI SISTEMA DI ACCUMULO INTEGRATO DA 15,60 MW**

Oggetto: PROGETTO DEFINITIVO

**TRACCIATO CAVIDOTTI SU PLANIMETRIA CATASTALE**

Titolo

Cod elab.: SR-NS-TE2d

scala: 1:2.000

| Data | Rev. | Descrizione | Eseg. | Contr. | Appr. |
|---|---|---|---|---|---|
| | | | | | |
| | | | | | |
| Giugno 2023 | 0 | Emissione per procedura di VIA | EB | GF | SR |


**A cura di:**
I.A.T. Consulenza e progetti S.r.l.
Dott. Ing. Giuseppe Frongia

**Gruppo di progettazione:**
Ing. Giuseppe Frongia (coordinatore e responsabile)
Ing. Emanuele Calabrese
Ing. Enrica Barbarba
Pian. Terr. Andrea Cappai
Ing. Gianfranco Corda
Ing. Paolo Deiegna
Arch. Pian. Francesca Fais
Ing. Gianluca Melis
Dott. Ing. Fabrizio Murru
Ing. Andrea Orrù
Pian. Terr. Eleonora Re
Ing. Marco Sanna
Ing. Marco Ulseri

**Contributi specialistici:**
Ca.Pi.Ber (Chirotteriofauna)
Ing. Antonio Deidda (acustica)
Dott. Nat. Giovanni Battista Lobina (geologia)
Agr. Dott. Nat. Nicola Maria (pedologia)
Dott. Nat. Francesco Mascia (Flora)
Dott. Maurizio Medda (Fauna)
Dott.ssa Alice Nuzzo (Archeologia)
Dott. Matteo Teti (Archeologia)

**Progettazione:**
Dott. Ing. Giuseppe Frongia
ORDINE INGEGNERI PROVINCIA CAGLIARI N. 3453 Dott. Ing. Giuseppe Frongia

**Il Committente:**

**SORGENIA RENEWABLES S.R.L.**
Via Algardi, 4
20148 Milano (MI)

www.iatgroup.it


| | | | |
|---|---|---|---|
| A0 | SR-NS-TE2_Tracciato cavidotti su planimetria catastale | SR-NS-TE2d_Tracciato cavidotti su planimetria catastale | 2022/C3016 |
| Formato | File origine | File di stampa | Codice pratica |


Elaborazioni: I.A.T. Consulenza e progetti S.r.l. con socio unico - Via Michele Giua s.n.c. ZI CACIP , 09122 Cagliari, Tel./Fax +39-070.658297



Disegni, calcoli, specifiche e tutte le altre informazioni contenute nel presente documento sono di proprietà della I.A.T. Consulenza e progetti s.r.l. Al rilascio di questo documento la stessa diffida pertanto di riprodurlo, in tutto o in parte, e di rivelarne il contenuto in assenza di esplicita autorizzazione.