

PLANIMETRIA CATASTALE - QUADRO 9 - SCALA 1:2.000

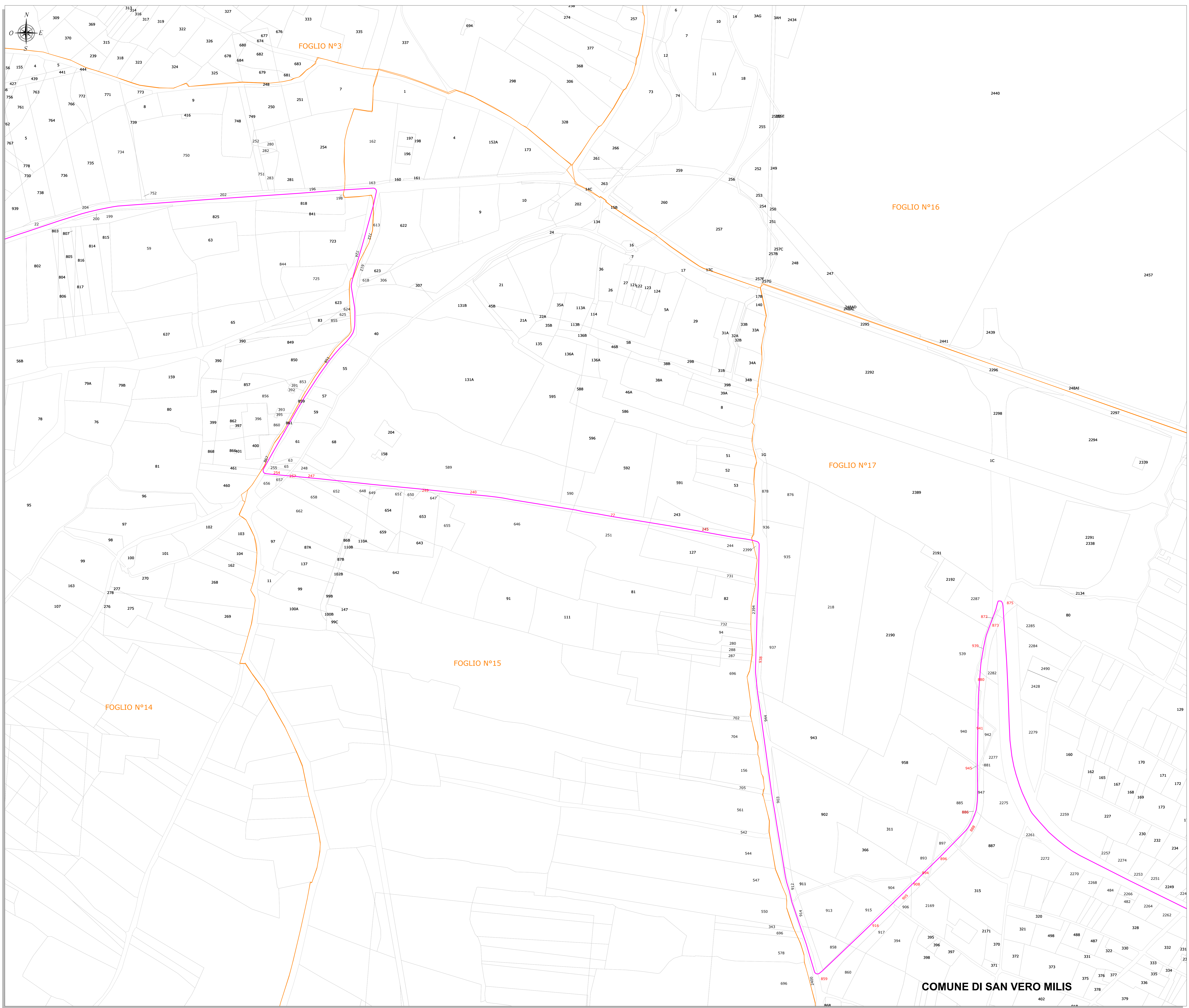

LEGENDA	
SIMBOLO	DESCRIZIONE
XX	Particella catastale
XX	Particella catastale interessata dal cavidotto
- - -	Limiti comunali amministrativi
—	Fogli catastali
—	Cavidotto 30 kV - Distribuzione MT

INQUADRAMENTO GENERALE - SCALA 1:100.000

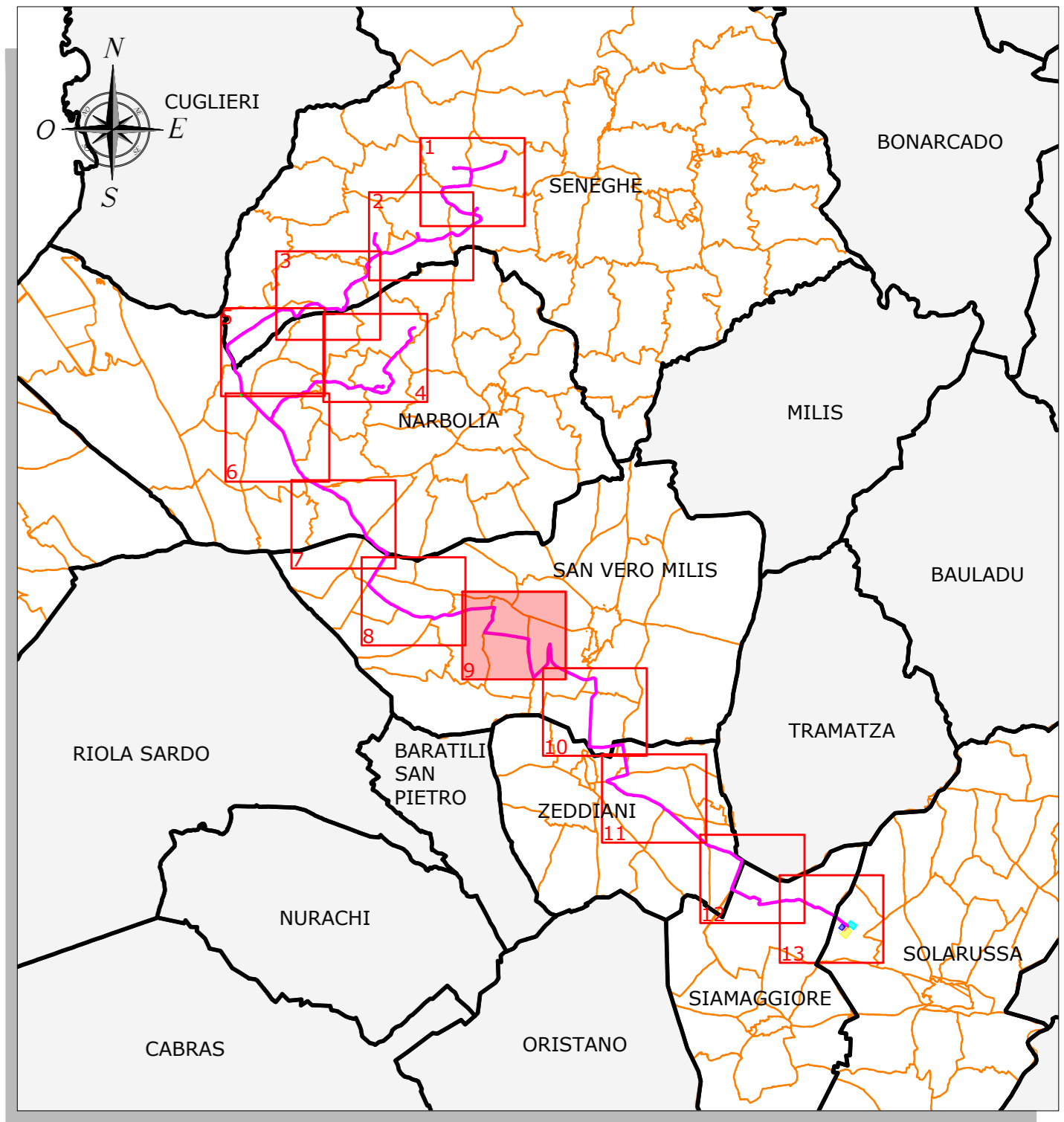

COMUNE	FOGLIO	NUMERO
San Vero Milis	14	606
San Vero Milis	15	77
San Vero Milis	15	240
San Vero Milis	15	245
San Vero Milis	15	247
San Vero Milis	15	249
San Vero Milis	15	254
San Vero Milis	15	257
San Vero Milis	17	859
San Vero Milis	17	872
San Vero Milis	17	873
San Vero Milis	17	875
San Vero Milis	17	880
San Vero Milis	17	886
San Vero Milis	17	888
San Vero Milis	17	894
San Vero Milis	17	896
San Vero Milis	17	905
San Vero Milis	17	908
San Vero Milis	17	916
San Vero Milis	17	938
San Vero Milis	17	939
San Vero Milis	17	941
San Vero Milis	17	945
San Vero Milis	22	346
San Vero Milis	22	405
San Vero Milis	22	406
San Vero Milis	22	409
San Vero Milis	22	412

REGIONE SARDEGNA
Provincia di Oristano

IMPIANTO EOLICO NEI COMUNI DI
SENEGHE E NARBOLIA
POTENZA MASSIMA IN IMMISSIONE DI 75 MW
COMPRESIVA DI SISTEMA DI ACCUMULO INTEGRATO DA 15,60 MW

PROGETTO DEFINITIVO		SR-NS-TE2i
TRACCIATO CAVIDOTTI SU PLANIMETRIA CATASTALE		Scala: 1:2.000

Data	Rev.	Descrizione	Eseg.	Contr.	Appr.
Giugno 2023	0	Emissione per procedura di VIA	EB	GF	SR

A cura di:
I.A.T. Consulenza e progetti S.r.l.
Dott. Ing. Giuseppe Frongia

Gruppo di progettazione:
Consulenti specializzati:
Ing. Giuseppe Frongia
Ing. Maurizio Baccaro
Ing. Francesco Cusani
Ing. Giancarlo Cusi
Ing. Paolo De Santis
Ing. Roberto Muro
Ing. Andrea Pisu
Ing. Enea Ruffa
Ing. Marco Usai

Completati specializzati:
C.A. P. (Oristano)
Dott. Carlo Mura
Dott. Maria Antonia Latta
Dott. Marco Mura
Dott. Marco Mura (Pavia)
Dott. Marco Mura (Oristano)
Dott. Matteo Tati (Oristano)

Progettazione:
Dott. Ing. Giuseppe Frongia

ORDINE INGEGNERI
PROVINCE DI CAGLIARI
N. 3453 Dott. Ing. Giuseppe Frongia

Comitente:

iat CONSULENZA E PROGETTI

SORGENIA RENEWABLES S.R.L.
Via Algardi, 4
20148 Milano (MI)

Elaborazioni: I.A.T. Consulenza e progetti S.r.l. con software - Via Michele Gioia s.n.c. ZI CADIP - 09122 Cagliari, Tel/Fax: +39-070-682827

Disegni, calcoli, specifiche e tutte le altre informazioni contenute nel presente documento sono di proprietà di I.A.T. Consulenza e progetti S.r.l. Il ricevitore di questo documento è avvertito che il presente è un documento di progetto. In tutti i casi, è vietata la ristampa o l'uso non autorizzato senza permesso scritto dalla I.A.T. Consulenza e progetti S.r.l.