PLANIMETRIA CATASTALE - QUADRO 12 - SCALA 1:2.000

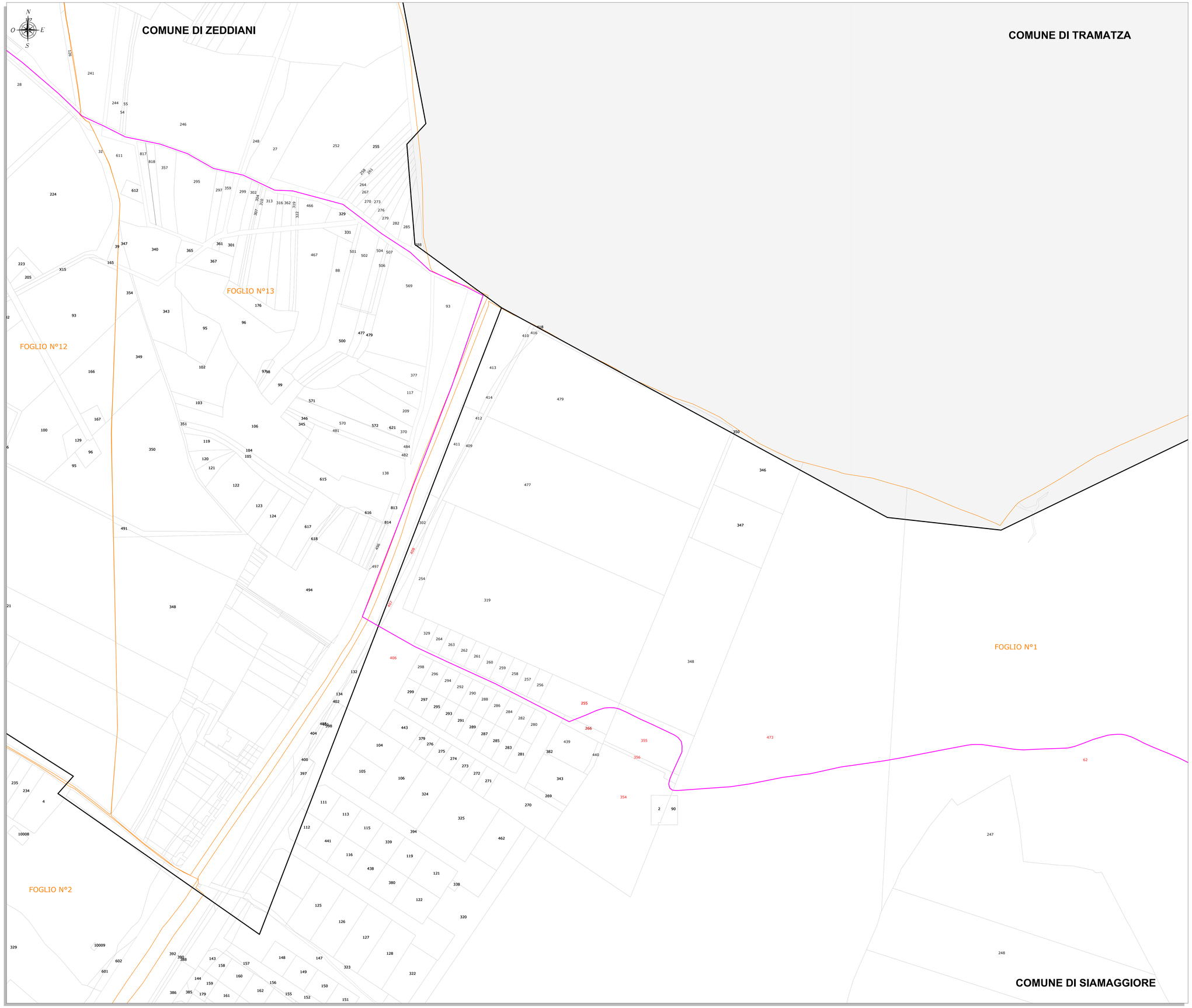

LEGENDA

SIMBOLO	DESCRIZIONE
XX	Particella catastale
XX	Particella catastale interessata dal cavidotto
	Limiti comunali amministrativi
	Fogli catastali
	Cavidotto 30 kV - Distribuzione MT

INQUADRAMENTO GENERALE - SCALA 1:100.000

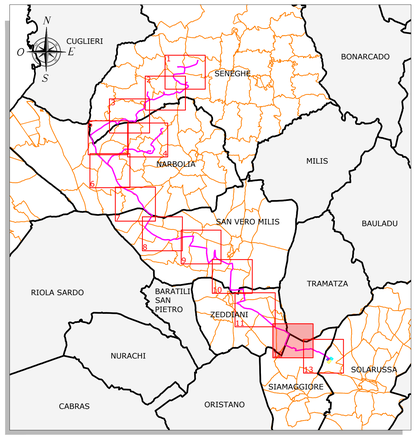

COMUNE	FOGLIO	NUMERO
Zeddiani	2	38
Zeddiani	2	727
Zeddiani	2	729
Zeddiani	2	732
Zeddiani	2	734
Zeddiani	3	174
Zeddiani	3	876
Zeddiani	3	916
Zeddiani	3	938
Zeddiani	3	942
Zeddiani	3	2091
Zeddiani	3	2316

COMUNE	FOGLIO	NUMERO
Siamaggiore	1	23
Siamaggiore	1	62
Siamaggiore	1	255
Siamaggiore	1	266
Siamaggiore	1	354
Siamaggiore	1	355
Siamaggiore	1	356
Siamaggiore	1	375
Siamaggiore	1	406
Siamaggiore	1	407
Siamaggiore	1	408
Siamaggiore	1	457
Siamaggiore	1	473

REGIONE SARDEGNA
Provincia di Oristano

IMPIANTO EOLICO NEI COMUNI DI SENEGHE E NARBOLIA

POTENZA MASSIMA IN IMMISSIONE DI 75 MW

COMPRENSIVA DI SISTEMA DI ACCUMULO INTEGRATO DA 15,60 MW

Oggetto: PROGETTO DEFINITIVO

TRACCIATO CAVIDOTTI SU PLANIMETRIA CATASTALE

Titolo

SR-NS-TE2n

Cod.elab.

scala 1:2.000

Data	Rev.	Descrizione	Eseg.	Contr.	Appr.
Giugno 2023	0	Emissione per procedura di VIA	EB	GF	SR

A cura di:
I.A.T. Consulenza e progetti S.r.l.
Dott. Ing. Giuseppe Frongia

Gruppo di progettazione:
Ing. Giuseppe Frongia (coordinatore e responsabile)
Ing. Marianna Barbarino
Ing. Enrica Balzola
Ing. Ing. Giovanni Cappai
Ing. Gianfranco Corda
Ing. Paolo Deiogua
Pian. Ter. Veronica Fais
Ing. Gianluca Melis
Ing. Ing. Giovanni Murru
Ing. Andrea Orrù
Pian. Ter. Eleonora Re
Ing. Elisa Roych
Ing. Marco Urperi

Contributi specialistici:
Ge.Ph Sur.(Geofisica)
Ing. Antonio Dedoni (acustica)
Dott. Geol. Maria Francesca Lobina (geologia)
Agr. Dott. Nat. Nicola Mario (pedologia)
Dott. Ing. Giovanni Battista Porcheddu
Dott. Maurizio Medda (Faune)
Dott.ssa Alice Nuzza (Archeologia)
Dott. Matteo Tatti (Archeologia)

Progettazione:
Dott. Ing. Giuseppe Frongia
ORDINE INGEGNERI PROVINCIA CAGLIARI N. 3483 Dott. Ing. Giuseppe Frongia

Il Committente:

iat CONSULENZA E PROGETTI
www.iatprogetti.it

SORGENIA RENEWABLES S.R.L.
Via Algardi, 4
20148 Milano (MI)
sorgenia RENEWABLES

A0	SR-NS-TE2_Tracciato cavidotti su planimetria catastale	SR-NS-TE2n_Tracciato cavidotti su planimetria catastale	20220301c
Formato	File origine	File di stampa	Codice pratica

Elaborazioni: I.A.T. Consulenza e progetti S.r.l. con socio unico - Via Michele Giua s.n.c. 2I CASIP - 09122 Cagliari, Tel./Fax +39-070.658297

Disegni, calcoli, specifiche e tutte le altre informazioni contenute nel presente documento sono di proprieta' della I.A.T. Consulenza e progetti s.r.l.
Al ricevimento di questo documento la stessa diffida pertanto di riprodurlo, in tutto o in parte, e di rivelarne il contenuto in assenza di esplicita autorizzazione.