SOVRAPPOSIZIONE DEGLI INTERVENTI CON TEMATISMI DEL P.P.R.

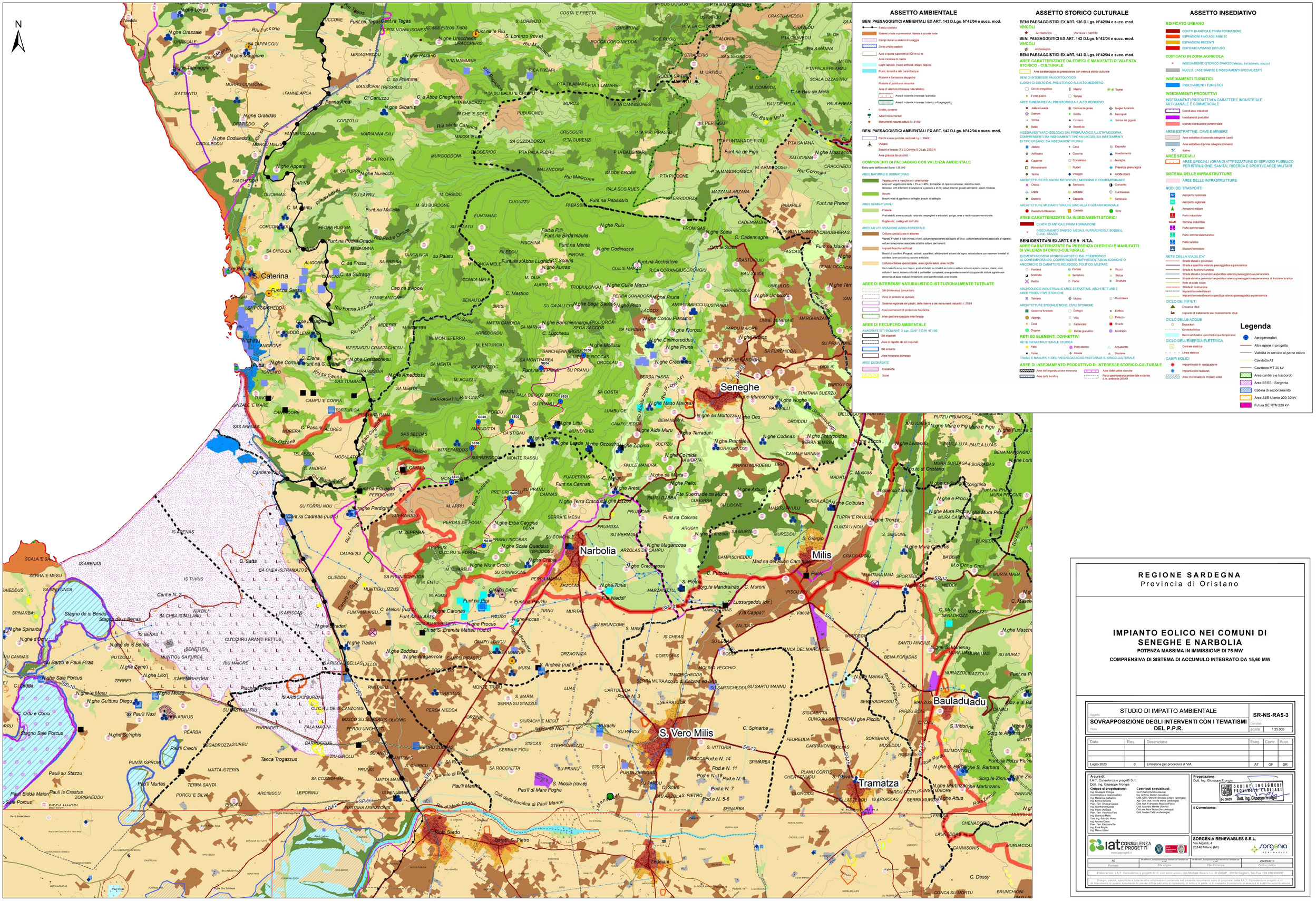

REGIONE SARDEGNA
Provincia di Oristano

IMPIANTO EOLICO NEI COMUNI DI SENEGHE E NARBOLIA

POTENZA MASSIMA IN IMMISSIONE DI 75 MW

COMPRENSIVA DI SISTEMA DI ACCUMULO INTEGRATO DA 15,60 MW

Oggetto: STUDIO DI IMPATTO AMBIENTALE

Titolo: **SOVRAPPOSIZIONE DEGLI INTERVENTI CON I TEMATISMI DEL P.P.R.**

Cod.elab.: **SR-NS-RA5-3**

scala 1:25.000

Data	Rev.	Descrizione	Eseg.	Contr.	Appr.
Luglio 2023	0	Emissione per procedura di VIA	IAT	GF	SR

A cura di:
I.A.T. Consulenza e progetti S.r.l.
Dott. Ing. Giuseppe Frongia

Gruppo di progettazione:
Ing. Giuseppe Frongia (coordinatore e responsabile)
Ing. Giuseppe Frongia
Ing. Enrico Balbarini
Pian. Terr. Andrea Cappai
Ing. Gianfranco Corda
Ing. Paolo Desogus
Pian. Terr. Francesca Fais
Ing. Dario Lai
Dott. Ing. Fabrizio Murru
Ing. Andrea Onnis
Pian. Terr. Eleonora Re
Ing. Elisa Roych
Ing. Marco Ulper

Contributi specialistici:
Geol. Dott. Ing. Giuseppe Frongia
Ing. Antonio Dedoni (acustica)
Dott. Ing. Giuseppe Frongia (clima (geologia)
Agr. Dott. Nat. Nicola Maria (pedologia)
Dott. Nat. Francesco Mascia (Flora)
Dott. Maurizio Medda (Faune)
Dott.ssa Alice Mozza (Archeologia)
Dott. Matteo Telli (Archeologia)

Progettazione:
Dott. Ing. Giuseppe Frongia
ORDINE INGEGNERI PROVINCIA CAGLIARI N. 3433 Dott. Ing. Giuseppe Frongia

Il Committente:

iat CONSULENZA E PROGETTI
www.iatprogetti.it

SORGENIA RENEWABLES S.R.L.
Via Algardi, 4
20148 Milano (MI)
sorgenia RENEWABLES

A0	NON PARLARE, SCRIVERE, PENSARE MA SEGUIRE LE LINEE GUIDA	202205301c
Formato	File origine	Codice pratica

Elaborazioni: I.A.T. Consulenza e progetti S.r.l. con socio unico - Via Michele Giua s.n.c. 21 CACIP - 09122 Cagliari. Tel./Fax +39.070.658297

Disegni, calcoli, specifiche e tutte le altre informazioni contenute nel presente documento sono di proprietà della I.A.T. Consulenza e progetti s.r.l. Al ricevimento di questo documento lo stesso diritto pertanto di riprodurlo, in tutto o in parte, e di trasferire il contenuto in assenza di esplicita autorizzazione.