

CARTA DELL'ASSETTO STORICO CULTURALE

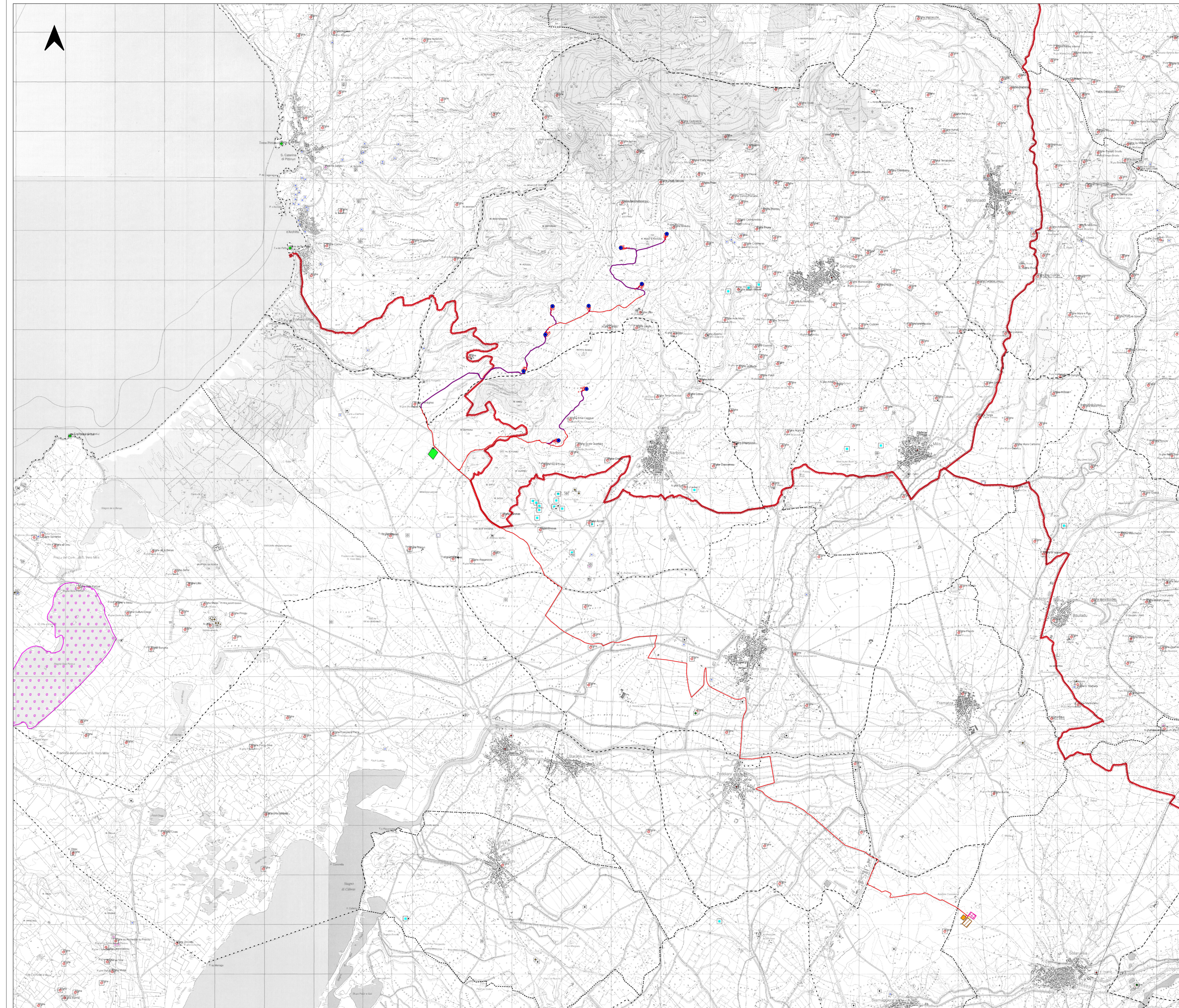

- Legenda**
- Aerogeneratori
 - Altre opere di progetto
 - Viabilità di servizio al parco eolico
 - Area BESS Sorigenia
 - Cabina di sezionamento
 - Area cantiere e trasbordo
 - SSE Utente 220-30 kV
 - Cavidotto 30kV MT
 - Cavidotto AT
 - Futura SE RTN 220 kV
- CB - CARTOGRAFIA BASE**
- Ambiti di Paesaggio
 - Limiti comunali
- AS - BENI PAESAGGISTICI E BENI IDENTITARI**
- Beni Paesaggistici Ex Art.136_142**
- Architettonico
- Beni Paesaggistici Ex Art.143_PTS**
- Abitato
 - Dolmen
 - Domus de Janas
 - Fonte-pozzo
 - Inseadimento
 - Nuraghe
 - Rinvenimenti
 - Ruederi
 - Tomba
 - Tomba dei giganti
 - Torre, torre costiera
- AS - AREE DI INSEDIAMENTO PRODUTTIVO**
- areeSalineStoriche

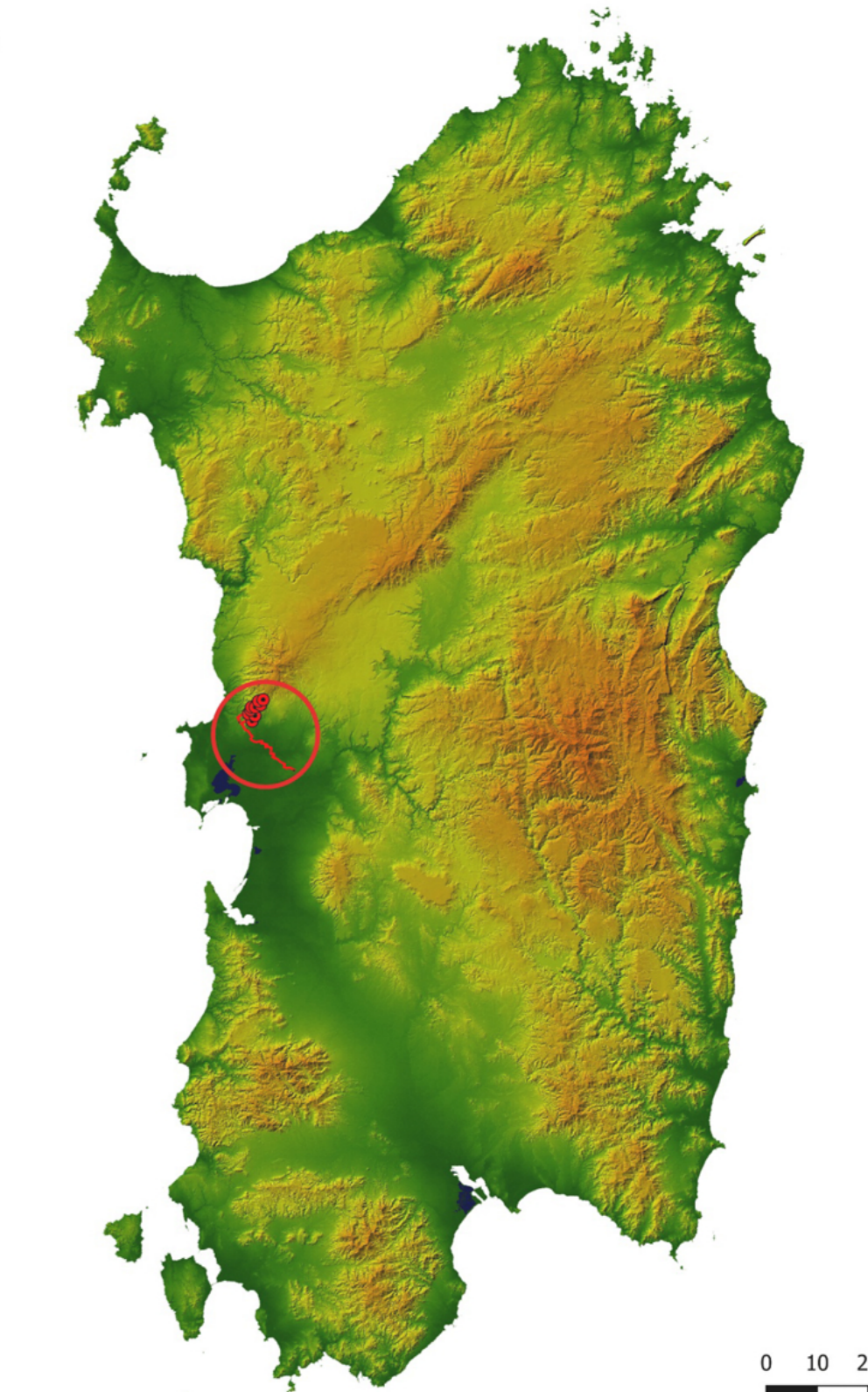

REGIONE SARDEGNA
Provincia di Oristano

**IMPIANTO EOLICO NEI COMUNI DI
SENEGHE E NARBOLIA**
POTENZA MASSIMA IN IMMISSIONE DI 76 MW
COMPRESIVA DI SISTEMA DI ACCUMULO INTEGRATO DA 16,60 MW

Oggetto:	STUDIO DI IMPATTO AMBIENTALE	SR-NS-RA5-6
Titolo:	P.P.R.: ASSETTO STORICO CULTURALE	Cod. min. scala: 1:25.000

Data	Rev	Descrizione	Eseg.	Conti.	Appr.
Giugno 2023	0	Emissioni per procedura di VIA		IAT	GF SR

A cura di: I.A.T. Consulenza e progetti S.r.l.
Dot. Ing. Giuseppe Frongia

Gruppo di progettazione:
Ing. Marco Sotgiu
Ing. Enrico Balducci
Ing. Tommaso Casu
Ing. Paolo Desipri
Ing. Andrea Dini
Ing. Antonio Di Stefano
Ing. Marco Uberti

Contributi specialistici:
Ing. Andrea Balducci
Ing. Tommaso Casu
Ing. Paolo Desipri
Ing. Andrea Dini
Ing. Antonio Di Stefano
Ing. Marco Uberti

Progettazione: Dot. Ing. Giuseppe Frongia

Il Committente: SORGENIA RENEWABLES S.R.L.
Via Aguglia, 4
20148 Milano (MI)

Logos: IAT CONSULTING E PROGETTI, SORGENIA RENEWABLES

Table:

AD	SR-NS-RA5-6	SR-NS-RA5-6	2023/00014
Formato	Foto di progetto	Foto di progetto	Cartina progetto

Elaborazione: I.A.T. Consulenza e progetti S.r.l. con esec. unica - Via Michele Guala n. 2 - CASAP - 09122 Cagliari - Tel. / Fax: +39 070 959297