

CARTA DELLE UNITA' DI PAESAGGIO

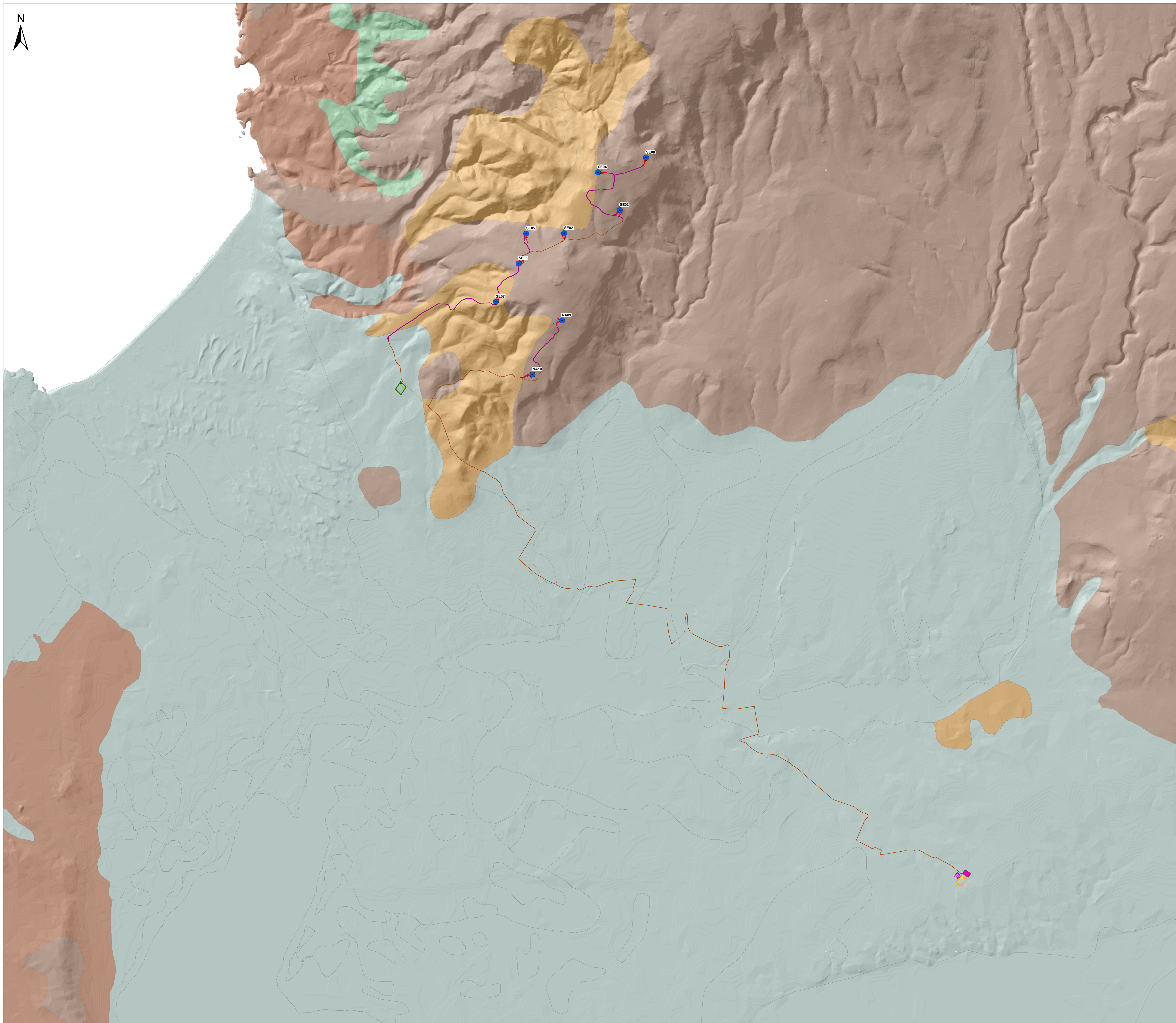

Legenda

- Aerogeneratori
 - Altre opere in progetto
 - Viabilità in servizio al parco eolico
 - Cavidotto AT
 - Cavidotto MT 30 kV
 - Area cantiere e trasbordo
 - Area BESS - Sorgenia
 - Cabina di sezionamento
 - Area SSE Utente 220-30 kV
 - Futura SE RTN 220 kV
- Unita' di Paesaggio**
- 1 - Paesaggi su calcari e dolomie
 - 2 - Paesaggi su metamorfiti
 - 3 - Paesaggi su rocce intrusive
 - 4 - Paesaggi su rocce effusive acide
 - 5 - Paesaggi su rocce effusive basiche
 - 6 - Paesaggi su calcari organogeni e calcareniti
 - 7 - Paesaggi su marni e calcari marnosi
 - 8 - Paesaggi su alluvioni antiche
 - 9 - Pianure aperte, costiere e di fondovalle

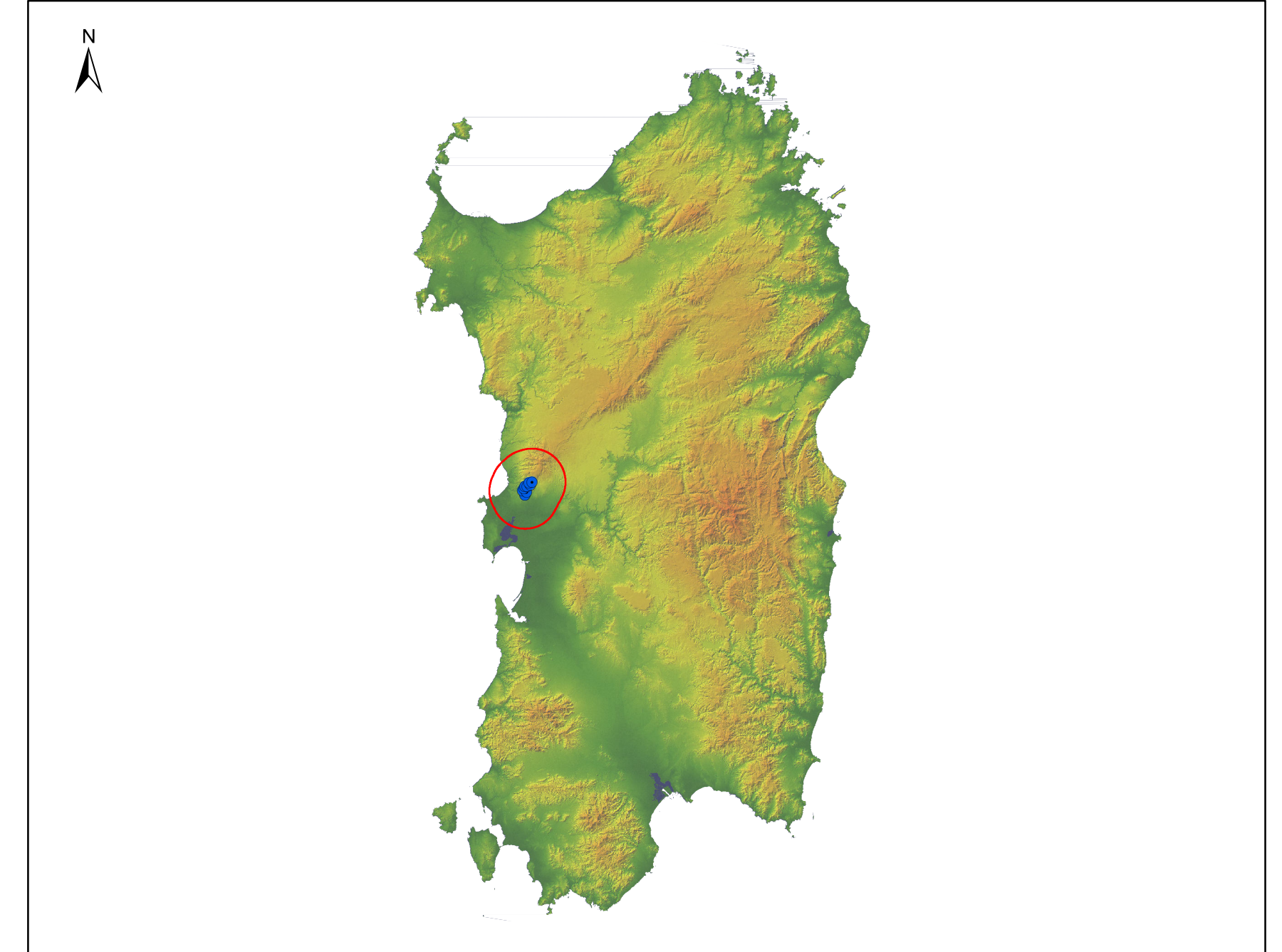

REGIONE SARDEGNA
Provincia di Oristano

**IMPIANTO EOLICO NEI COMUNI DI
SENEGHE E NARBOLIA**
POTENZA MASSIMA IN IMMISSIONE DI 75 MW
COMPRESIVA DI SISTEMA DI ACCUMULO INTEGRATO DA 15,60 MW

STUDIO DI IMPATTO AMBIENTALE		SR-NS-RA5-8
CARTA DELLE UNITA' DI PAESAGGIO		Cod. ab. 125.000
Titolo		scala 1:25.000

Data	Rev.	Descrizione	Eseg.	Conti.	Appr.
Luglio 2023	0	Emissione per procedura di VIA	IAT	GF	SR

A cura di: I.A.T. Consulenza e progetti S.r.l.
Cod. Ing. Giuseppe Frongia

Gruppo di progettazione:
Ing. Giuseppe Frongia (Cod. 012827)
Ing. Antonio D'Amico (Cod. 012827)
Ing. Stefano Marzulli (Cod. 012827)
Ing. Enrico Ruffini (Cod. 012827)
Ing. Andrea Casati (Cod. 012827)
Ing. Gianluca Costa (Cod. 012827)
Ing. Paolo Cossiga (Cod. 012827)
Ing. Gianluca Mela (Cod. 012827)
Ing. Gianluca Mela (Cod. 012827)
Ing. Gianluca Mela (Cod. 012827)
Ing. Gianluca Mela (Cod. 012827)

Contributi specialistici:
Dott. Ing. Giuseppe Frongia (Cod. 012827)
Dott. Ing. Giuseppe Frongia (Cod. 012827)
Dott. Ing. Giuseppe Frongia (Cod. 012827)
Dott. Ing. Giuseppe Frongia (Cod. 012827)
Dott. Ing. Giuseppe Frongia (Cod. 012827)

Il Committente:
SORGENIA RENEWABLES S.R.L.
Via Agazzi, 4
20148 Milano (MI)

Progettazione:
Dott. Ing. Giuseppe Frongia

AD: IAT Consulenza e progetti S.r.l. - Via Michelangelo 6/a - 09122 Cagliari - Tel/Fax +39 070 654297
 Formato: File originale - File di stampa - 2023/07/20 - Codice pratica

Elaborazioni: I.A.T. Consulenza e progetti S.r.l. con socio unico - Via Michelangelo 6/a s.n.c. ZI CAGP - 09122 Cagliari - Tel/Fax +39 070 654297
 Disegni: Elaborazioni e tutte le altre informazioni contenute nel presente documento sono di proprietà I.A.T. Consulenza e progetti S.r.l.
 Il documento è coperto da copyright e la stessa attività è riservata ai rispettivi titolari. È vietata la ristampa o l'uso non autorizzato senza permesso scritto dalla I.A.T. Consulenza e progetti S.r.l.