Firmato digitalmente da
FIAMMETTA SAU
CN = SAU FIAMMETTA
C = IT

Firmato digitalmente da
Bruno Lazzoni
C = IT
Data e ora della firma: 26/04/2023 05:42:52

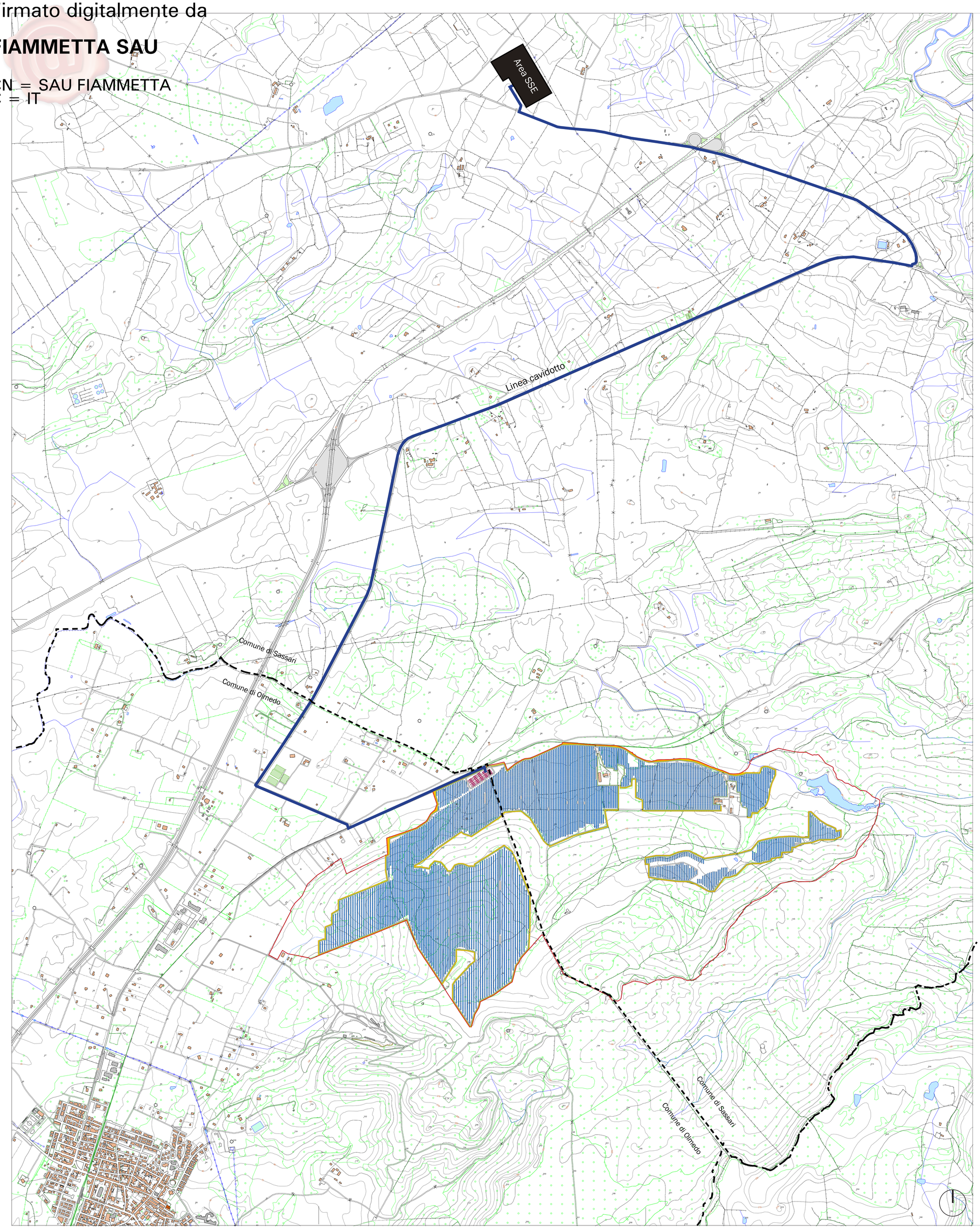

INQUADRAMENTO CARTOGRAFICO REGIONALE
DBGT 2022

Legenda

- Perimetro azienda agricola
- Fascia di mitigazione ad arbusto e olivastro
- Strade di servizio
- Linea cavidotto SSE
- Area SSE
- Confine comunale Olmedo - Sassari
- Generatore FV a inseguitori monoassiali

Superficie azienda agricola: 385,60 ha

Perimetro azienda agricola: 10,72 km

Superficie azienda agrivoltaica: 167,20 ha

Perimetro azienda agrivoltaica: 15,25 km

Superficie centrale agrivoltaica: 153,60 ha
(al lordo di strade e cabine ma al netto della strada periferica)

Perimetro della centrale agrivoltaica: 16,59 km

Area di mitigazione ambientale: 18,52 ha

REGIONE SARDEGNA
COMUNE DI OLMEDO
COMUNE DI SASSARI
Provincia di Sassari

Fase progettuale

PROGETTO DEFINITIVO

Elaborato — *INQUADRAMENTO CARTOGRAFICO REGIONALE - DGBT 2022*

Titolo del Progetto

IMPIANTO AGRIVOLTAICO denominato "OLMEDO" sito nel Comune di OLMEDO, in località Brunestica, e nel Comune di SASSARI, in località Nurra, Provincia di Sassari, Regione Sardegna, di potenza nominale 132,126 MWp (DC), con annesso sistema di accumulo a batterie di potenza 40 MW (AC), comprese opere di connessione in antenna alla nuova SSE 380/150/36 kV della RTN da realizzare nel Comune di Sassari, con potenza di immissione di 99,7 MW (AC)

Procedura
Valutazione di Impatto Ambientale ex art.23 D.Lgs.152/06

ID progetto	LS-16386	*Cod Id elaborato*	OLMEDO 02	*Tipologia*	Elaborato Cartografico	*Disciplina*	
Doc Master	RELAZIONE GENERALE		*Allegato* ALL PD 02	*Pagine*	*Foglio* 1:1	*File*	
Class. Sic.	INTERNO	*Formato stampa*	A1+	*Scala*	1:10.000	*Scala CAD*	1:1

Il progettista supervisore e validatore
Ing. Claudio Gatti
iscritto all'Ordine degli Ingegneri di Modena al n. 1389 S
Gatti Claudio
26.04.2023
08:36:21
GMT+01:00

Il progettista Ing. Bruno Lazzoni - *Direttore Tecnico – Coordinatore Team*

Gruppo di progettazione
Ing. Fiammetta Sau – Paesaggista
Arch. Andrea Manca – Cartografie, fotoinserimenti, analisi vincoli, progetto architettonico
Arch. Claudia Barbara Benaimé – Urbanista, Visure, Agenzia Territorio, CDU
Ing. Daniele Nesti – Civile, Strutturale, Sismica, Idraulico, Ambientale
Ing. Bruno Lazzoni - Elettrico, DPA, scariche atmosferiche, connessione SSE
Ing. Alberto Locci – Elettrotecnico, Accumulo, Connessione SSE AT/MT
Ing. Pierluca Mussi - Sicurezza ex D. Lgs 81/08
Ing. Fabio Angelioni – Elettrotecnico, Antincendio, DPA, scariche atmosferiche
Ing. Mattia Tartari – Energetico, Elettrico, Ambientale
Dott. Luca Sanna – Archeologo
Dott. Andrea Serreli – Geologo, geotecnico, idrogeologico
Dott. Acconcia Roberto – Agronomo, pedologo
Ing. Federico Miscali – Acustico
Dott.ssa Sara Vatteroni – Giurista, Sociologa

L'Amministratore Unico
Luca Arduini

Senior Project Manager
Jacopo Baldessarini
Iscritto ASSIREP n. 1413 – Legge n. 4/2013

C.L.R. Service S.r.l.
Via Pietro Fornasiari Chitoni 19 42122 Reggio Emilia
C.F. / P.IVA 03362730367 - REA CCIAA RE - 320885
Tel. +390522 - Pec: clrservice@legalmail.it

Studio di Ingegneria e Consulenza Lazzoni Ing. Bruno
Viale XX Settembre 250 bis - 54033 Carrara (MS) C.F.
LAZBRN67B18B812D - P.IVA 01136640414
Tel. +393426116566 - Pec: bruno.lazzoni@ingpec.eu

Committente
Il rappresentante legale Dott. Giovanni Mascari
LIGHTSOURCE RENEWABLE ENERGY ITALY SPV 12 S.r.l.
Via Giacomo Leopardi, 7 - CAP 20123 Milano (MI) - Italy - C.F./P.IVA 12593730968 - REA MI 2671974
Cap. Soc. € 10.000 i.v - Tel. + 39 02 99999999 - www.lightsourcebp.com - Pec: lightsourcebp_12@legalmail.it

Revisione

N.	Data	Descrizione	Redatto	Controllato		Validato		Approvato
03	15/04/2023	Revisione	A. Manca - F. Sau					
02	10/04/2023	Revisione	A. Manca - F. Sau	Studio Lazzoni	BL	CLR Service S.r.l.	CG	LSREI SPV 12
01	12/03/2023	Prima Emissione	A. Manca - F. Sau	Studio Lazzoni	BL	CLR Service S.r.l.	CG	LSREI SPV 12

Questo documento contiene informazioni di proprietà dello *Studio di Ingneria Lazzoni Ing. Bruno* e deve esser s utilizzato esclusivamente dal destinatario in relazione alle finalità per le quali è stato ricevuto. E' vietata qualsiasi forma di riproduzione o di divulgazione senza l'esplicito consenso dello *Studio di Ingneria Lazzoni Ing. Bruno*.
This document contains information proprietary to *Studio di Ingneria Lazzoni Ing. Bruno* and it will have to be ,used exclusively for the purposes for which it has been furnished. Whichever shape of spreading or reproduction without the written permission of Studio di Ingneria Lazzoni Ing Bruno is prohibit.