

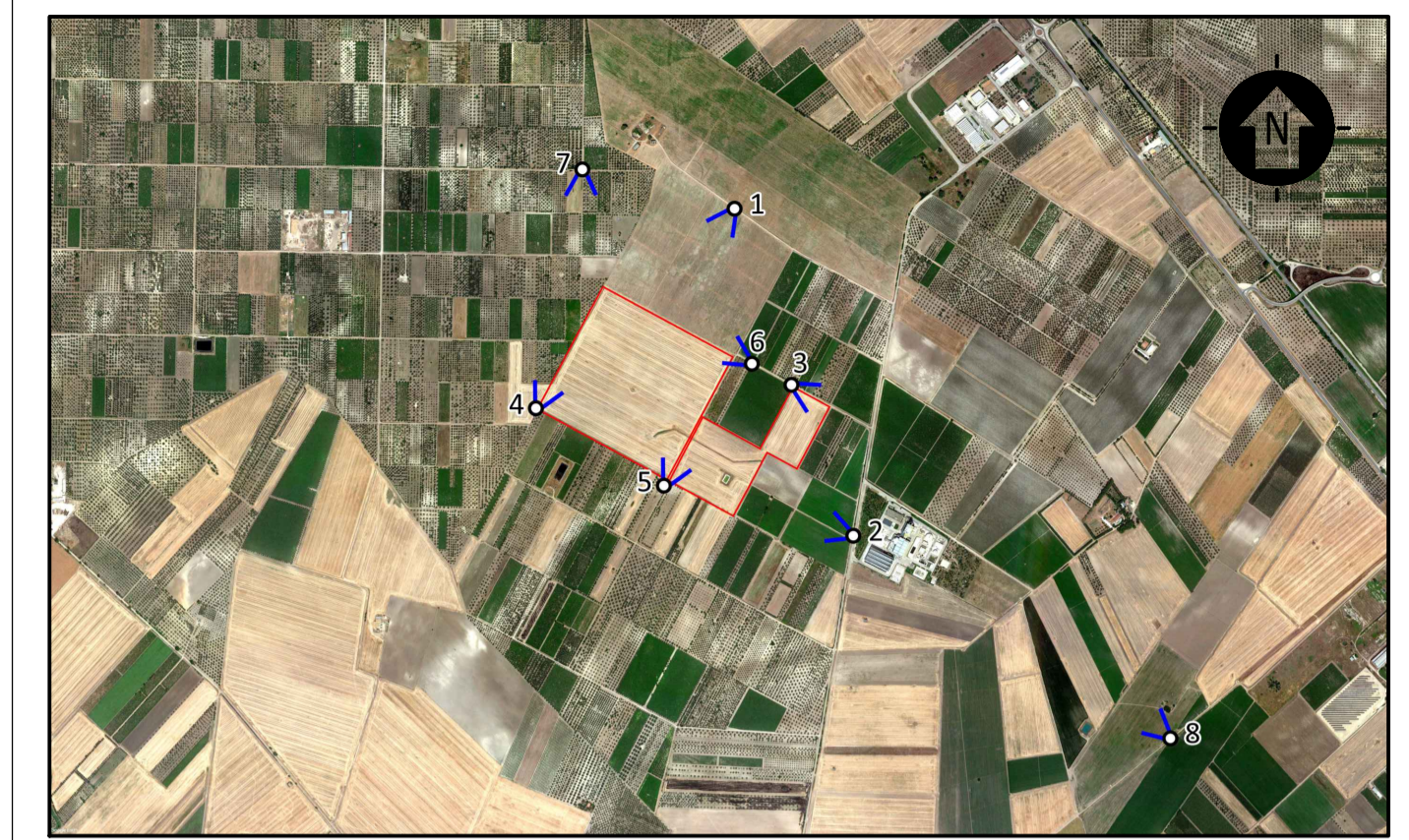

VISTA AEREA - STATO DI PROGETTO



FOTOINSERIMENTO 2 - STATO DI FATTO



FOTOINSERIMENTO 2 - STATO DI PROGETTO



FOTOINSERIMENTO 1 - STATO DI FATTO



FOTOINSERIMENTO 1 - STATO DI PROGETTO

0		MCU	RF	LC	07/2023
REV.	DESCRIZIONE	DESIGN	CONTROL	APPROV.	DATA

		MontanaSpA Via Carlo Farini 10, 20133 Milano Tel. +39 02 54138173 Fax +39 02 54122890 www.montanasp.com Milano ( sede certificata ISO ) Brescia Palermo Cagliari Roma P.IVA 13614220306 Cap.Soc. 000000000
Committente <b>SOLAR INVEST 1 S.R.L.</b> VIA REINELLA SNC - 71017 TORREMAGGIORE (FG)		
Progettisti <b>ING. LAURA CONTI</b> Iscritta all'Ordine degli Ingegneri della Provincia di Pavia al n. 1726		
Oggetto <b>IMPIANTO INTEGRATO AGRIVOLTAICO COLLEGATO ALLA RTN</b> POTENZA NOMINALE 22 MW COMUNE DI SAN SEVERO PROGETTO DEFINITIVO		
Tavola <b>DOCUMENTAZIONE FOTOGRAFICA E FOTOINSERIMENTI</b>		N. Tav. <b>20.1</b>
Nr. Rf. 2748_5286_SSPAL_VIA_T20_REV0_DOCUMENTAZIONE FOTOGRAFICA E FOTOINSERIMENTI		Scala VARIE
È VIETATA LA RIPRODUZIONE DI QUESTO DOCUMENTO SENZA PREVENTIVA AUTORIZZAZIONE SCRITTA DELLA MONTANA SPA		