

## Sito 01 - Masseria Del Sordo (SABAP-FG\_2023\_00236-FS\_000014\_01)

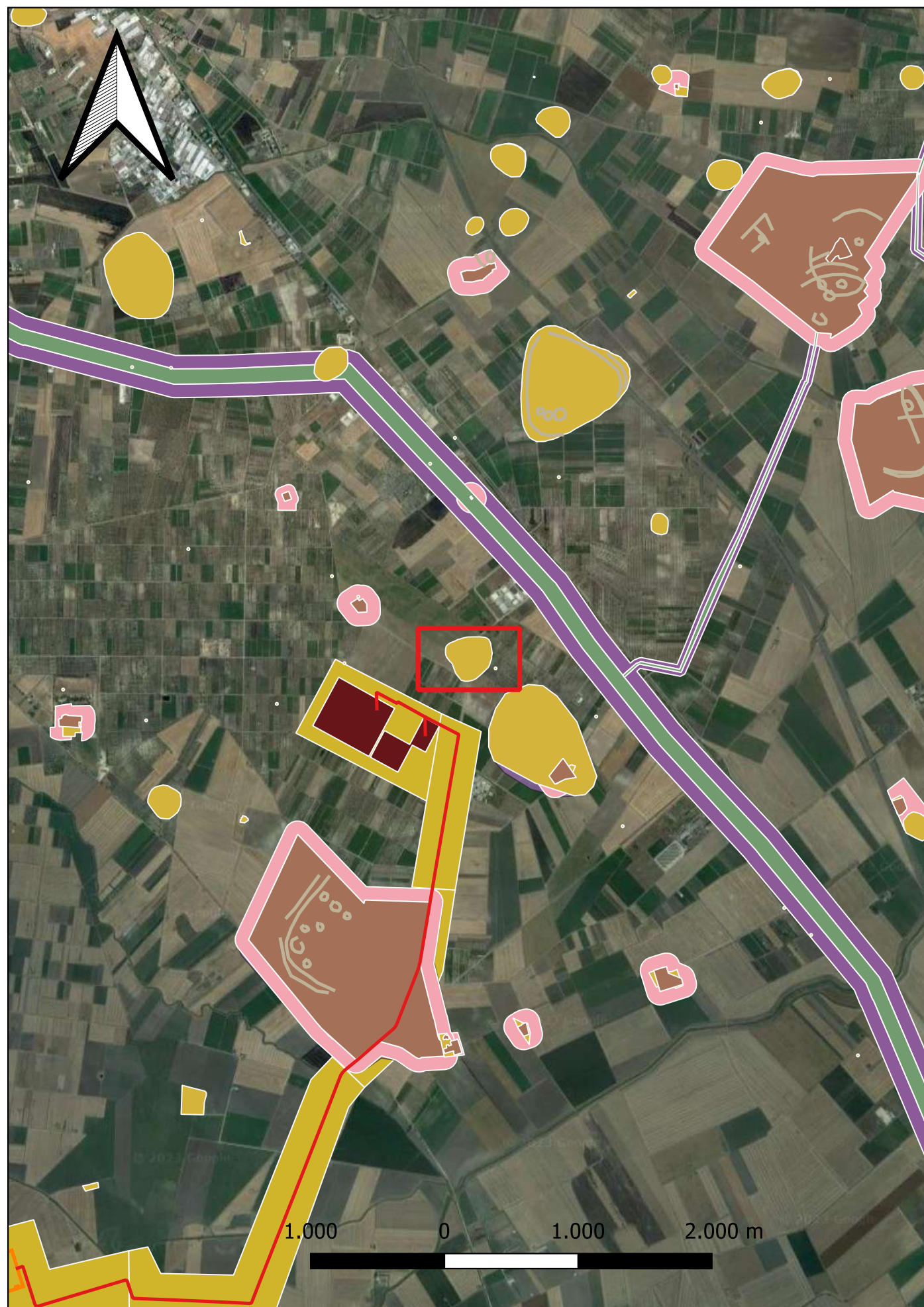

**Localizzazione:** San Severo (FG)

**Definizione e cronologia:** insediamento, {villaggio}. {Neolitico},

**Modalità di individuazione:** {dati bibliografici, dati di archivio, documentazione di indagini archeologiche pregresse, fotointerpretazione/foto restituzione, indagini geomorfologiche (carotaggi etc.)}

**Distanza dall'opera in progetto:** 100-200 metri    **Potenziale:** potenziale alto

**Rischio relativo:** rischio basso

Traccia aerofotografica di forma pressoché circolare delle dimensioni di circa 350 m localizzata a circa 660 m a SE rispetto a Masseria Del Sordo. La presenza di un sito neolitico nella zona era stata segnalata, seppur in maniera puntiforme da K. Brown. Le successive indagini aerofotografiche nel corso delle campagne di ricognizione aerea condotte dal Dipartimento di Scienze Umane dell'Università di Foggia, hanno consentito di delimitare con maggiore esattezza il perimetro del sito. La fotografia aerea permette di cogliere la presenza di un doppio fossato perimetrale che delimita il villaggio.

siti noti

■ Siti noti da Carta dei Beni Culturali

● Google Satellite

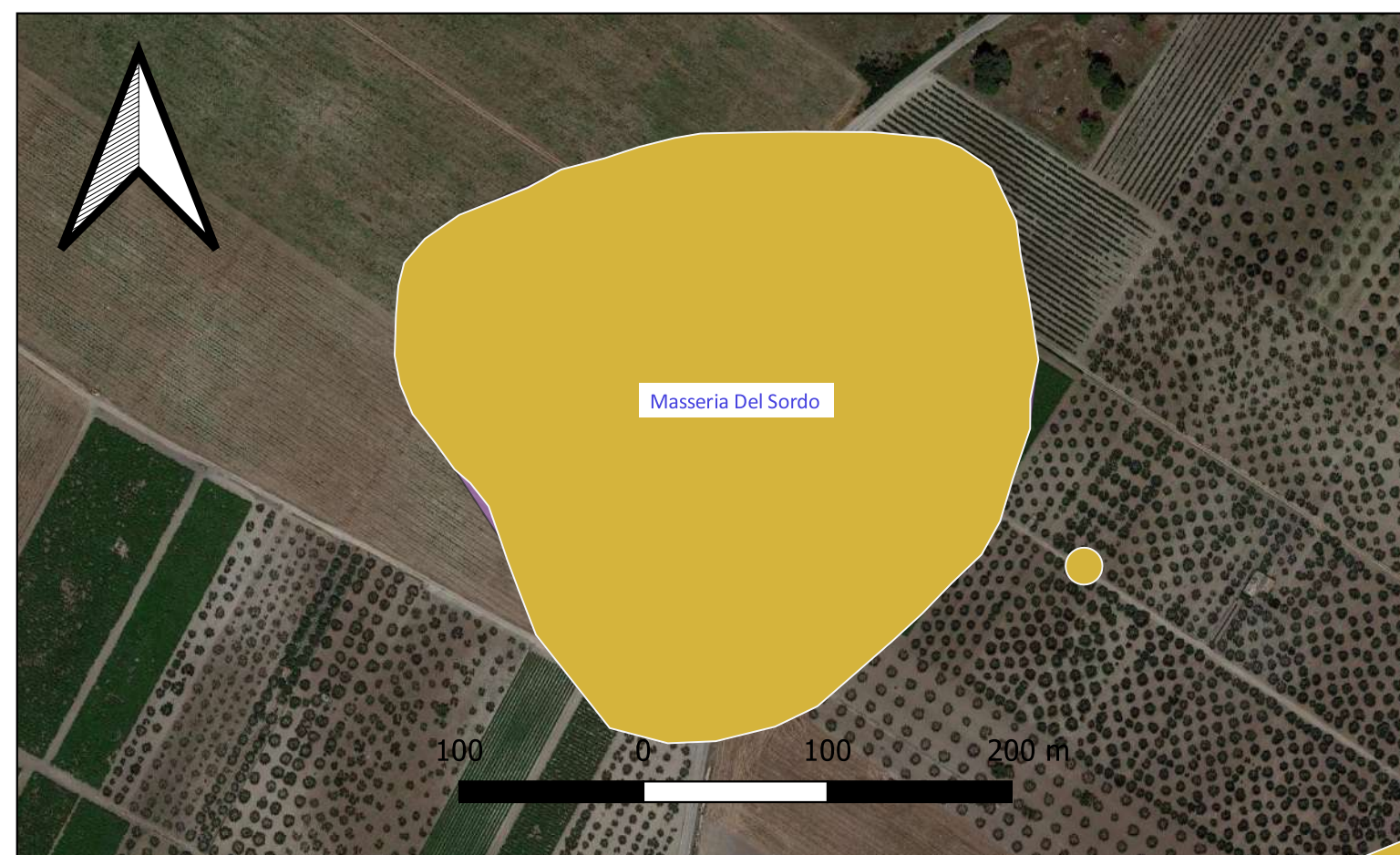



## Sito 02 - Masseria Ratino (SABAP-FG\_2023\_00236-FS\_000014\_02)



**Localizzazione:** San Severo (FG)

**Definizione e cronologia:** insediamento, {villaggio}. {Neolitico},



**Modalità di individuazione:** {dati bibliografici, dati di archivio, documentazione di indagini archeologiche pregresse, fotointerpretazione/foto restituzione, indagini geomorfologiche (carotaggi etc.)}

**Distanza dall'opera in progetto:** 100-200 metri    **Potenziale:** potenziale alto

**Rischio relativo:** rischio basso

Villaggio neolitico di medie dimensioni di forma ovale allungata in senso N-S. Le tracce in fotografia aerea sono visibili solo parzialmente a causa della localizzazione del sito in parte in campi a grano ed in parte in uliveti. Il sito è delimitato da almeno un fossato perimetrale e non si può escludere la presenza di altri fossati. All'interno del sito si coglie la presenza di un recinto più piccolo e di un compound posto al suo interno.

siti noti

-  Siti noti da PPTR
-  Siti noti da Carta dei Beni Culturali
-  area rispetto\_Siti noti da PPTR

Google Satellite

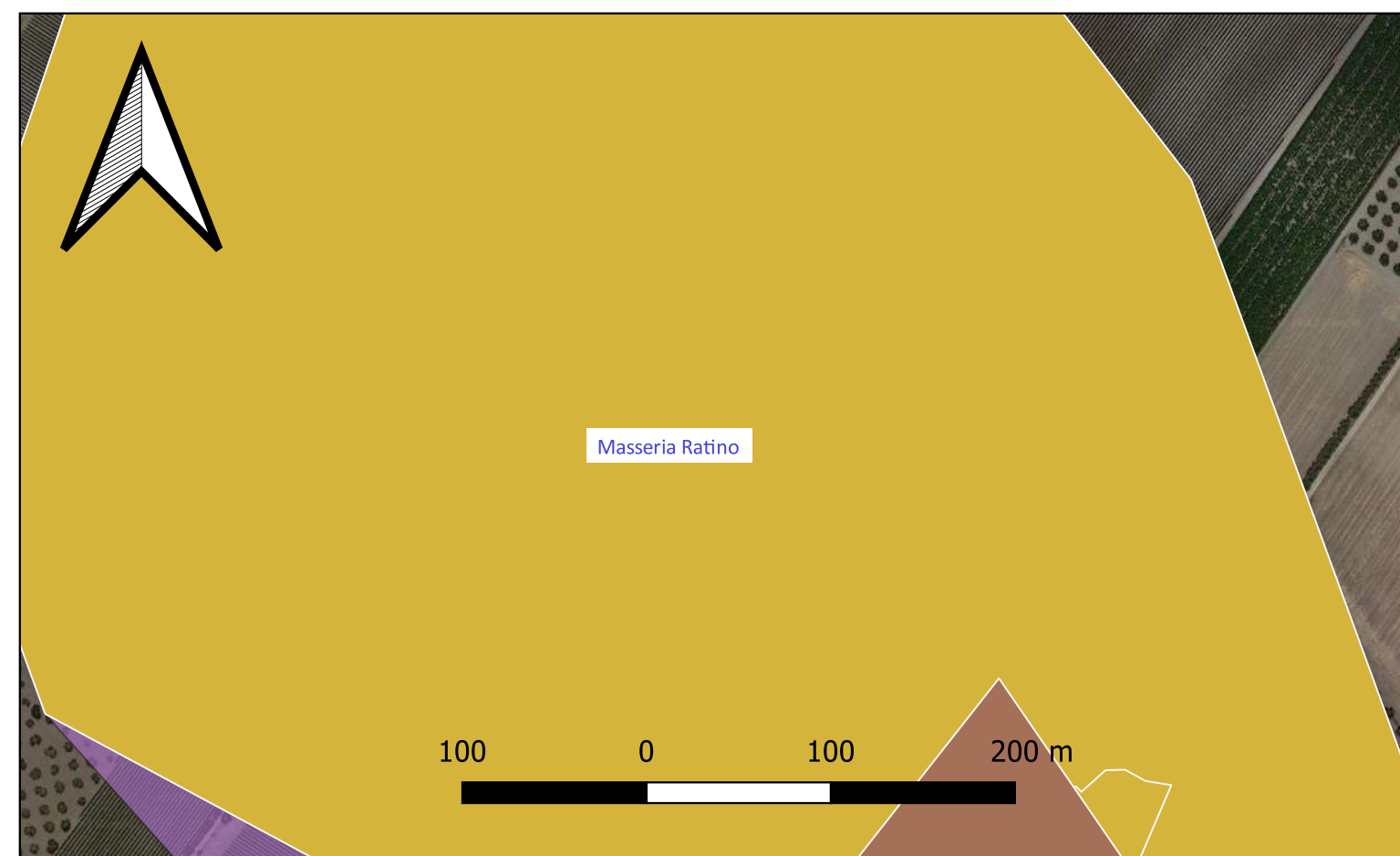



## Sito 03 - Motta del Lupo (SABAP-FG\_2023\_00236-FS\_000014\_03)

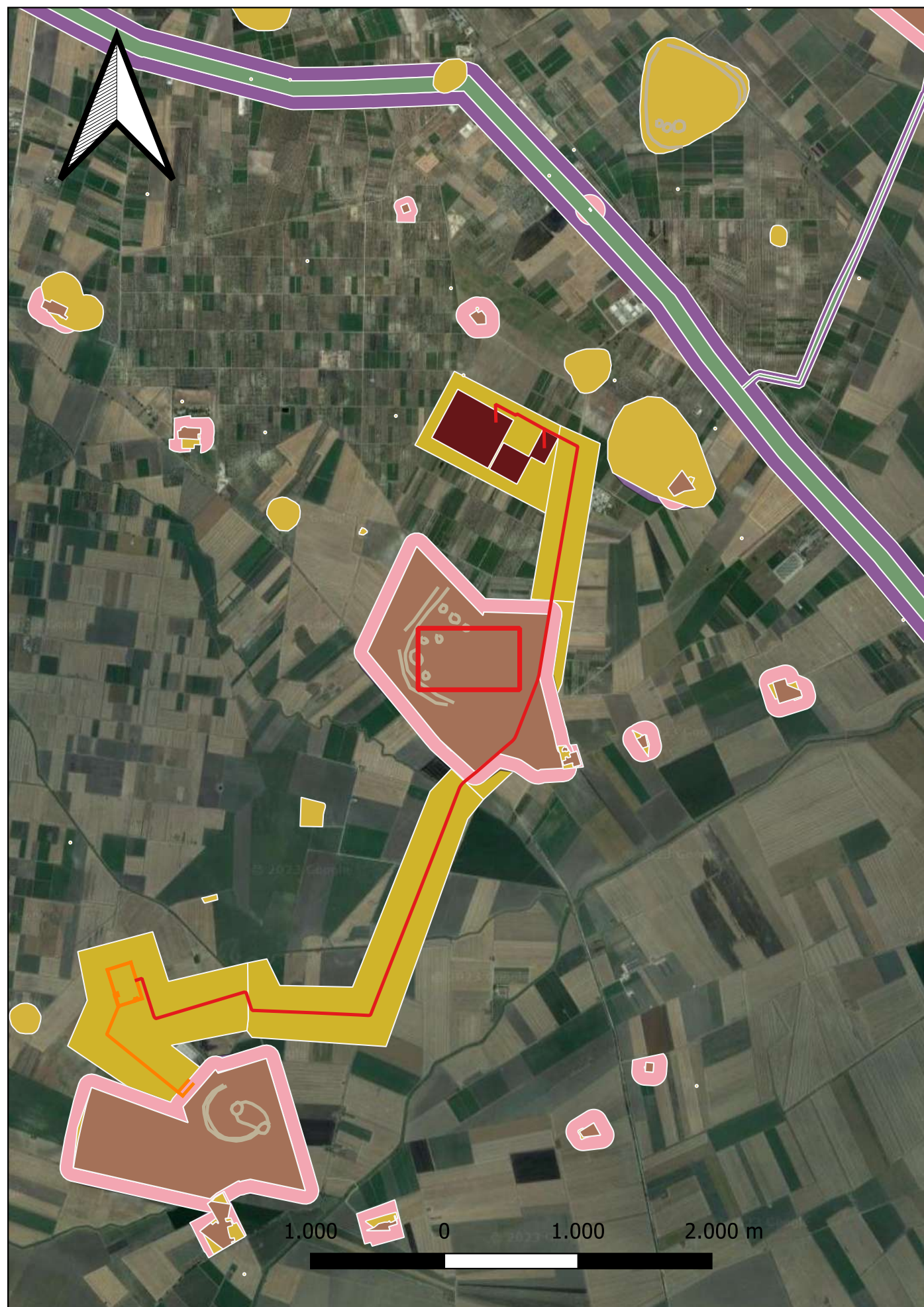

**Localizzazione:** San Severo (FG)

**Definizione e cronologia:** insediamento, {casale}. {Età Medievale},

**Modalità di individuazione:** {dati bibliografici, dati di archivio, documentazione di indagini archeologiche pregresse, fotointerpretazione/foto restituzione, indagini geomorfologiche (carotaggi etc.)}

**Distanza dall'opera in progetto:** 0-10 metri

**Potenziale:** potenziale alto

**Rischio relativo:** rischio alto

Casale medievale che si sviluppa su un terrapieno artificiale delimitato da fossati. Il sito presenta una forma irregolare e si sviluppa per circa 205 m secondo l'asse NE-SW e per circa 160 m secondo quello SE-NW. All'interno del sito sono distinguibili due aree di cui una più piccola, probabilmente privilegiata, individuata da un terrapieno più elevato rispetto al resto dell'insediamento e localizzata nel settore sud-orientale. La fotografia aerea permette di cogliere la presenza di un accesso al sito che si apre nella zona centrale del lato settentrionale del fossato che delimita l'insediamento e di una serie di strade interne che si impostano in maniera perpendicolare ad una strada principale più larga, di andamento NE-SW, che attraversa la parte bassa del sito per tutta la sua larghezza. Si coglie anche la presenza di numerose fosse granarie ed è possibile ricostruire la rete di strade e parcellizzazione fondiaria incentrata sul sito per un raggio di diverse centinaia di metri. Le prime fotografie aeree del sito sono quelle realizzate nel corso delle ricognizioni aeree sistematiche condotte dal Dipartimento di Scienze Umane dell'Università di Foggia.

- Archeologia dei paesaggi in Daunia: il "Progetto Valle del Celone", ricognizione, aerofotografia, GIS – 2004.

-Esempi italiani ed applicabilità in Albania e Alte tecnologie applicate all'archeologia di Durrës, Atti del II e del III Incontro Scientifico (Villa Manin di Passariano - Udine – Parma, 27-29 marzo 2003 e Durrës, 22 giugno 2004)

-Antichità Alto Adriatiche, LVIII, Trieste 2004, pp. 181-220.

Tracce da aerofotointerpretazione

— tracce\_aerofotointerpretazione

siti noti

■ Siti noti da PPTR

■ Siti noti da Carta dei Beni Culturali

RICOGNIZIONI E SCAVI

D\_RCG\_multipolygon (copertura)

■ superficie agricola utilizzata

Google Satellite

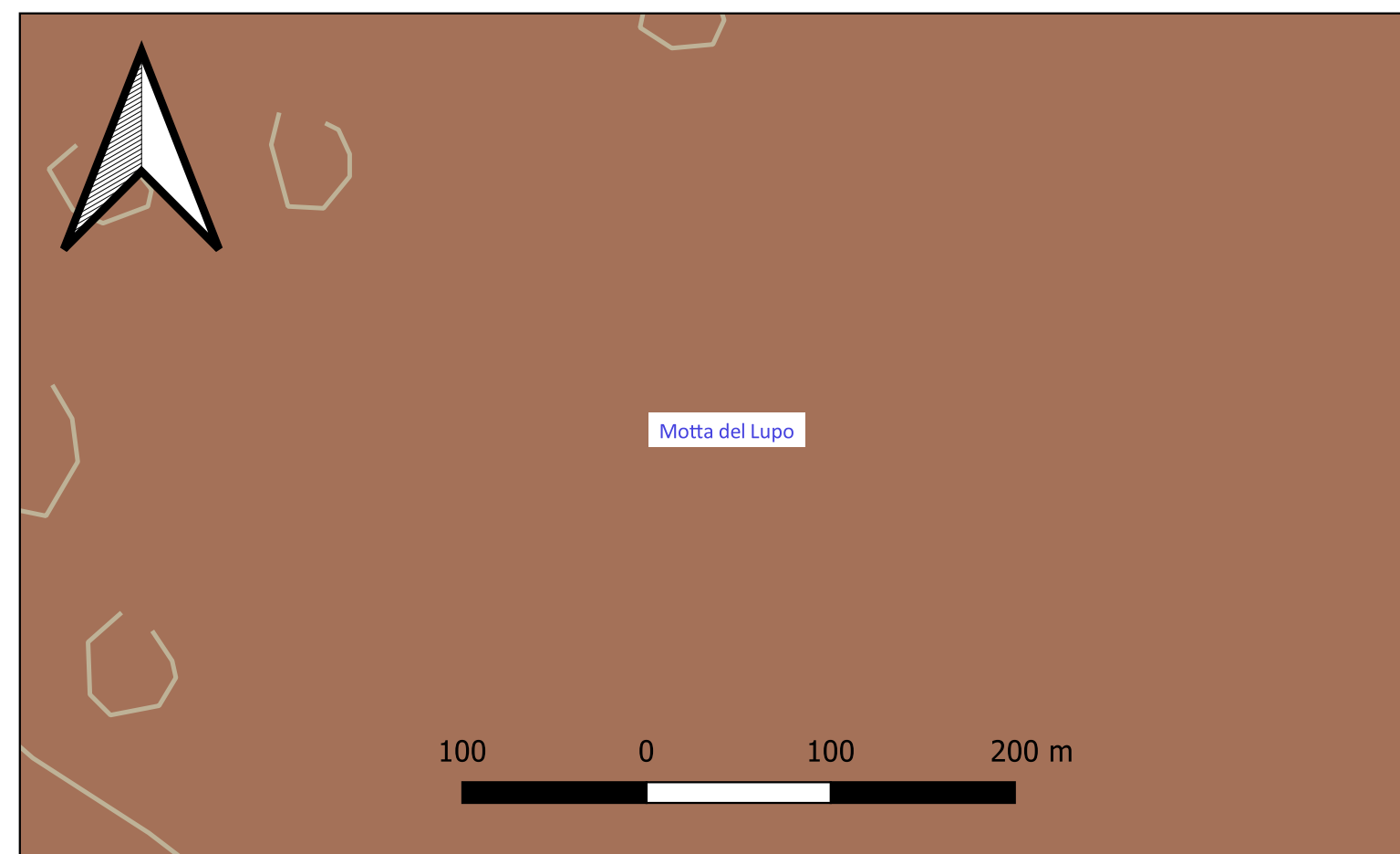



## Sito 04 - Motta della Regina (SABAP-FG\_2023\_00236-FS\_000014\_04)

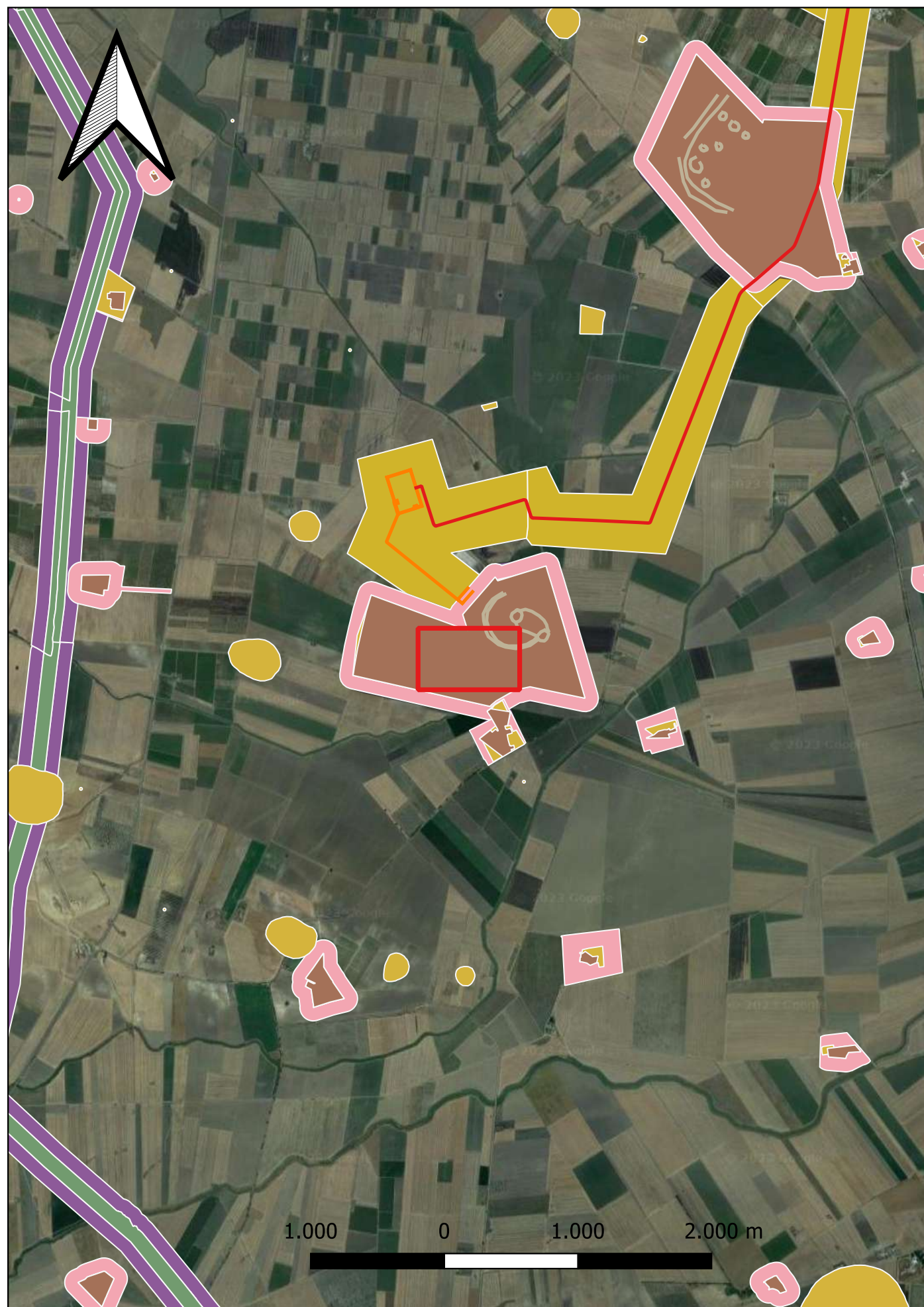

**Localizzazione:** San Severo (FG)

**Definizione e cronologia:** sito pluristratificato, {}. {Età Medievale, Neolitico

**Modalità di individuazione:** {dati bibliografici, dati di archivio, documentazione di indagini archeologiche pregresse, fotointerpretazione/foto restituzione, indagini geomorfologiche (carotaggi etc.)}

**Distanza dall'opera in progetto:** 0-10 metri

**Potenziale:** potenziale alto

**Rischio relativo:** rischio alto

All'insediamento neolitico ben visibile in fotografia aerea si sovrappone per gran parte un esteso complesso fortificato medievale che occupa un'area di circa 4 ettari, con caratteristica forma a fagiolo, munito di fortificazione ad aggere.

Tracce da aerofotointerpretazione  
— tracce\_aerofotointerpretazione

siti noti

■ Siti noti da PPTR

■ Siti noti da Carta dei Beni Culturali

■ area rispetto\_Siti noti da PPTR

Google Satellite

