

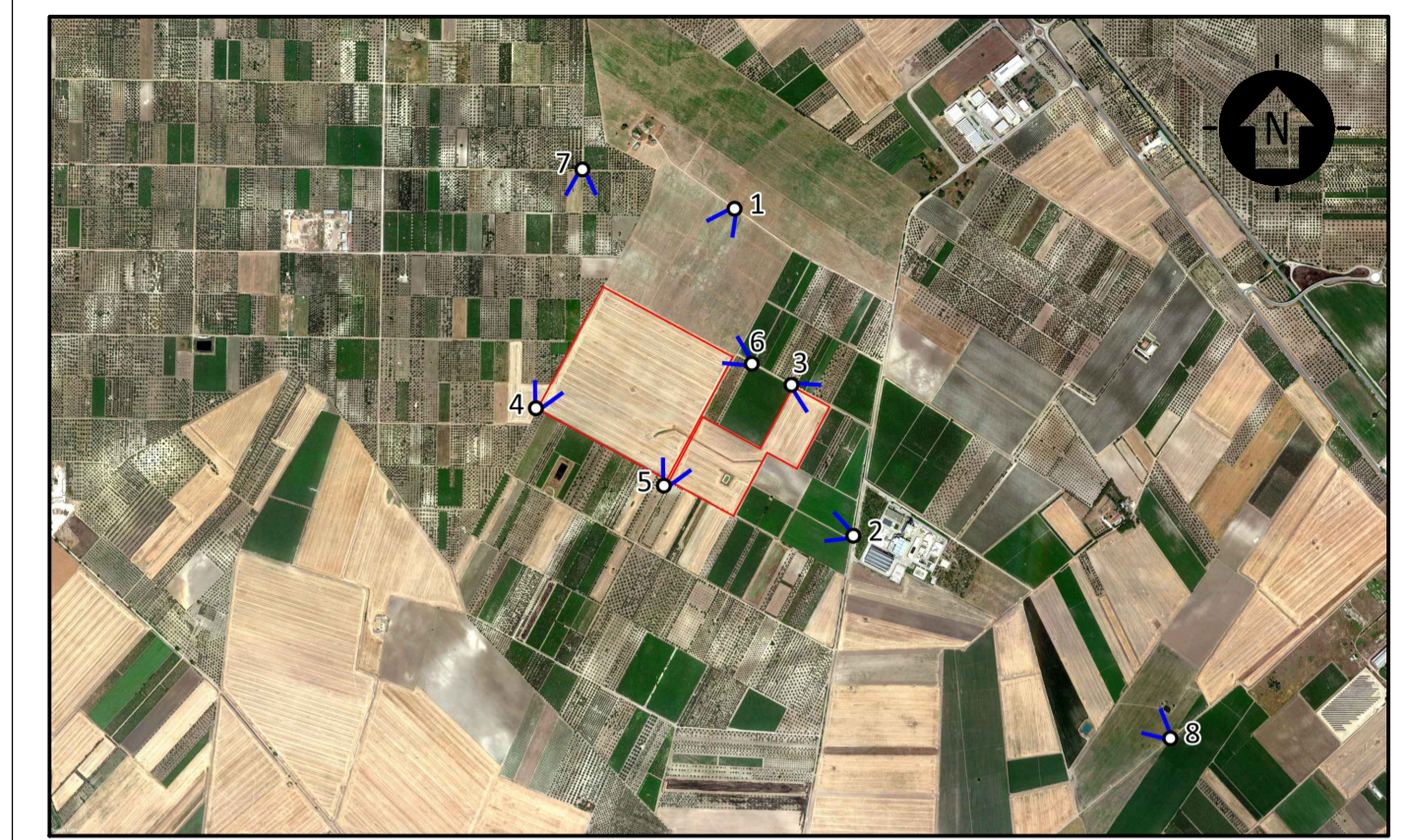

VISTA AEREA - STATO DI PROGETTO



FOTOINSERIMENTO 2 - STATO DI FATTO



FOTOINSERIMENTO 2 - STATO DI PROGETTO



FOTOINSERIMENTO 1 - STATO DI FATTO



FOTOINSERIMENTO 1 - STATO DI PROGETTO

0		MCU	RF	LC	07/2023
REV.	DESCRIZIONE	DESIGN	CONTROL	APPROV.	DATA

		Montana SpA Via Carlo Farini 10, 20131 Milano Tel. +39 02 54138173 Fax +39 02 54132880 www.montanaspa.com Milano (sede certificata ISO) Brescia Palermo Cagliari Roma P.IVA 13614220306 Cap.Soc. 800000000€
Committente SOLAR INVEST 1 S.R.L. VIA REINELLA SNC - 71017 TORREMAGGIORE (FG)		
Progettisti ING. LAURA CONTI Iscritta all'Ordine degli Ingegneri della Provincia di Pavia al n. 1726		
Oggetto IMPIANTO INTEGRATO AGRIVOLTAICO COLLEGATO ALLA RTN POTENZA NOMINALE 22 MW COMUNE DI SAN SEVERO PROGETTO DEFINITIVO		
Tavola DOCUMENTAZIONE FOTOGRAFICA E FOTOINSERIMENTI		N. Tav. 20.1
Nr. Rf. 2748_5286_SSPAL_VIA_T20_REV0_DOCUMENTAZIONE FOTOGRAFICA E FOTOINSERIMENTI		Scala VARIE
È VIETATA LA RIPRODUZIONE DI QUESTO DOCUMENTO SENZA PREVENTIVA AUTORIZZAZIONE SCRITTA DELLA MONTANA SPA		