



FOTOINSERIMENTO 3 - STATO DI FATTO



FOTOINSERIMENTO 3 - STATO DI PROGETTO



FOTOINSERIMENTO 4 - STATO DI FATTO



FOTOINSERIMENTO 4 - STATO DI PROGETTO

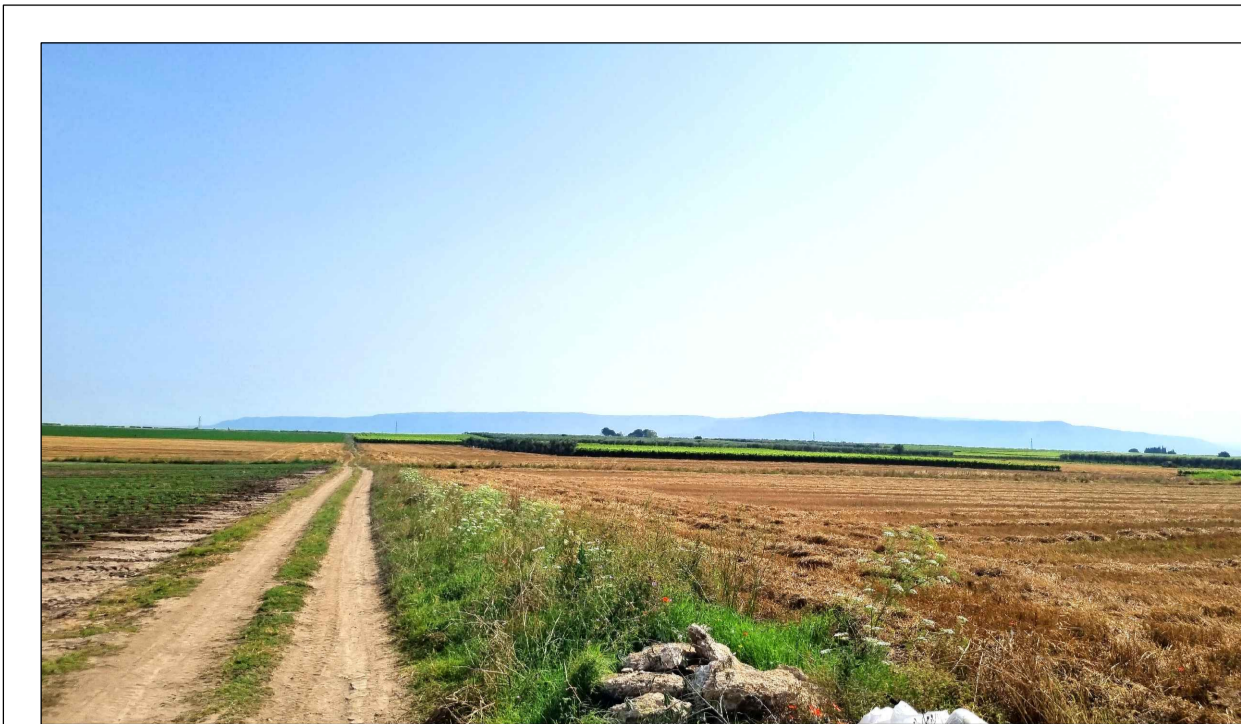

FOTOINSERIMENTO 5 - STATO DI FATTO



FOTOINSERIMENTO 5 - STATO DI PROGETTO

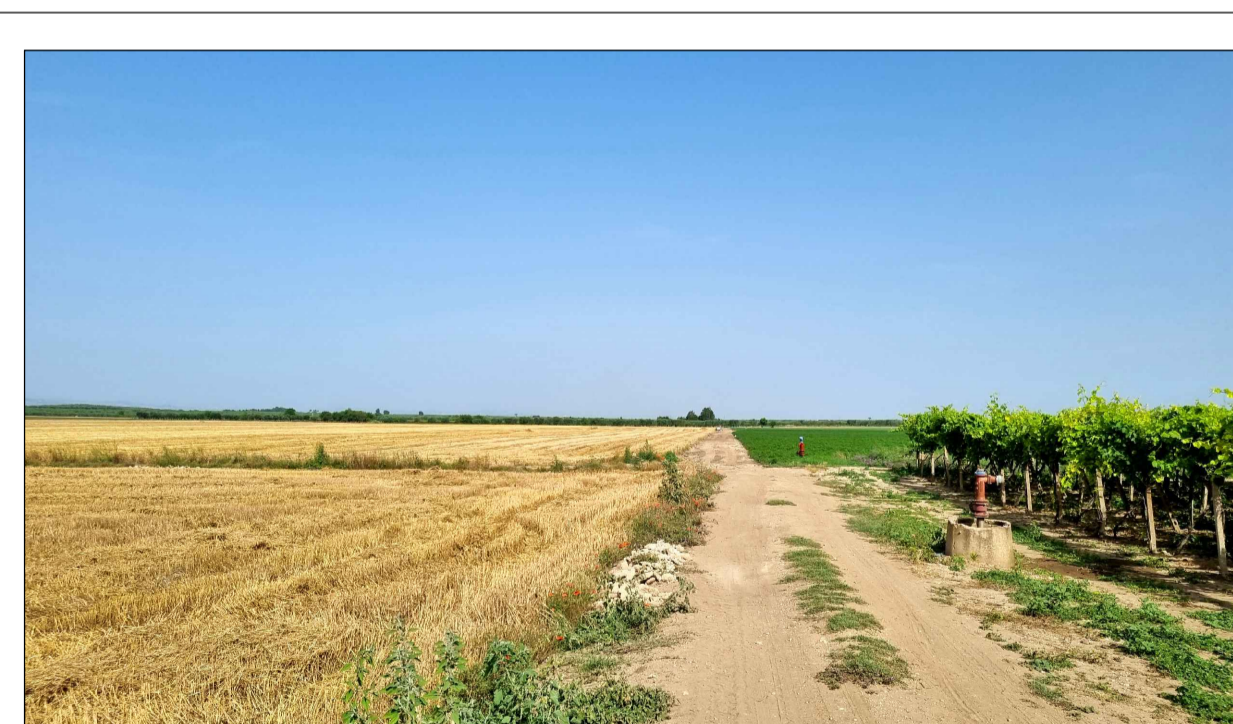
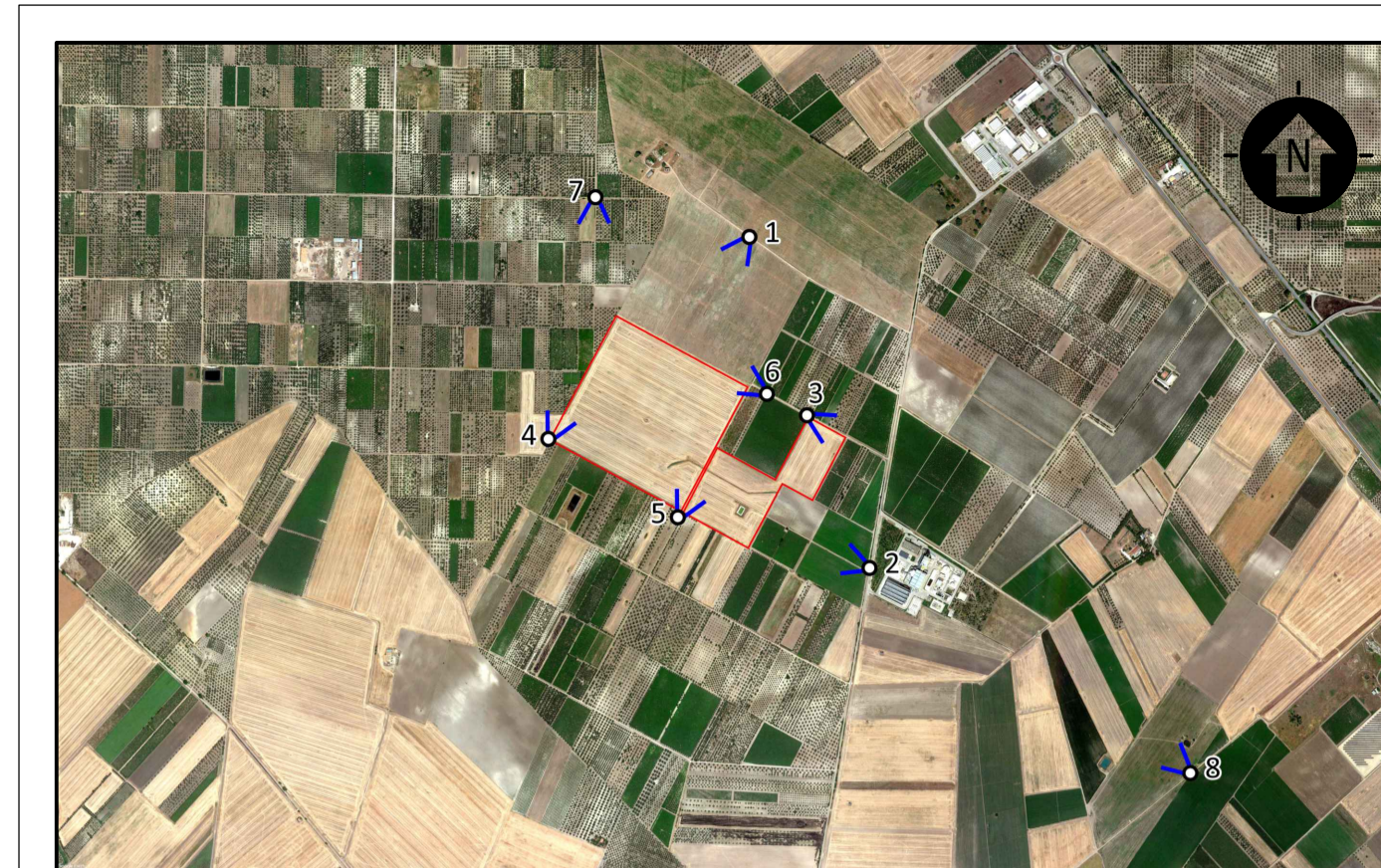

FOTOINSERIMENTO 6 - STATO DI FATTO



FOTOINSERIMENTO 6 - STATO DI PROGETTO



FOTOINSERIMENTO 7 - STATO DI FATTO



FOTOINSERIMENTO 7 - STATO DI PROGETTO

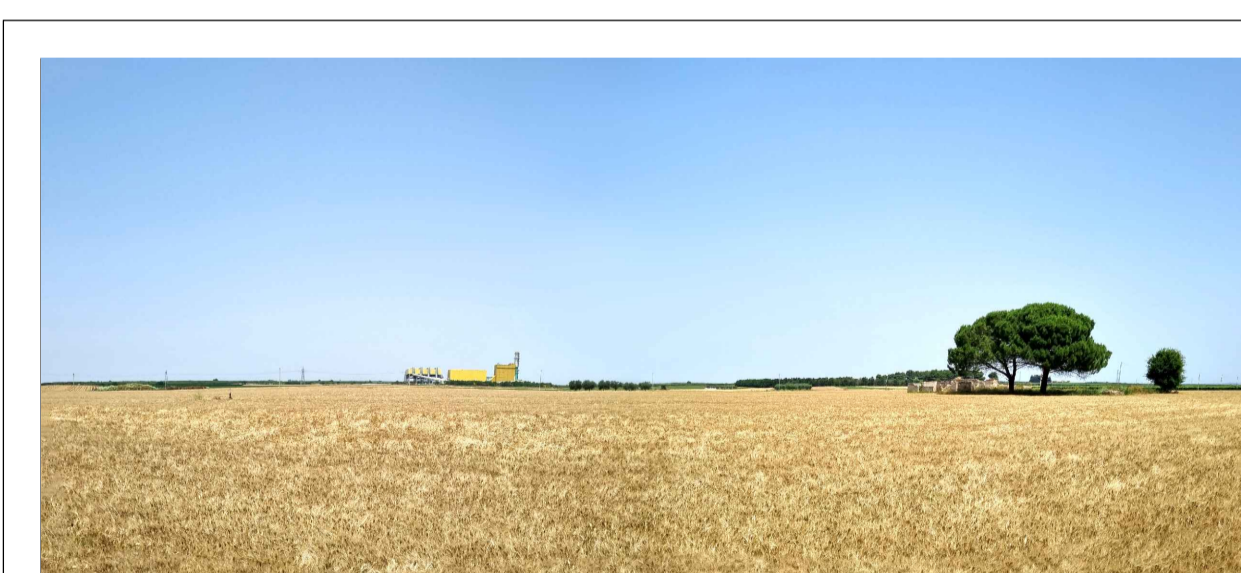

FOTOINSERIMENTO 8 - STATO DI FATTO

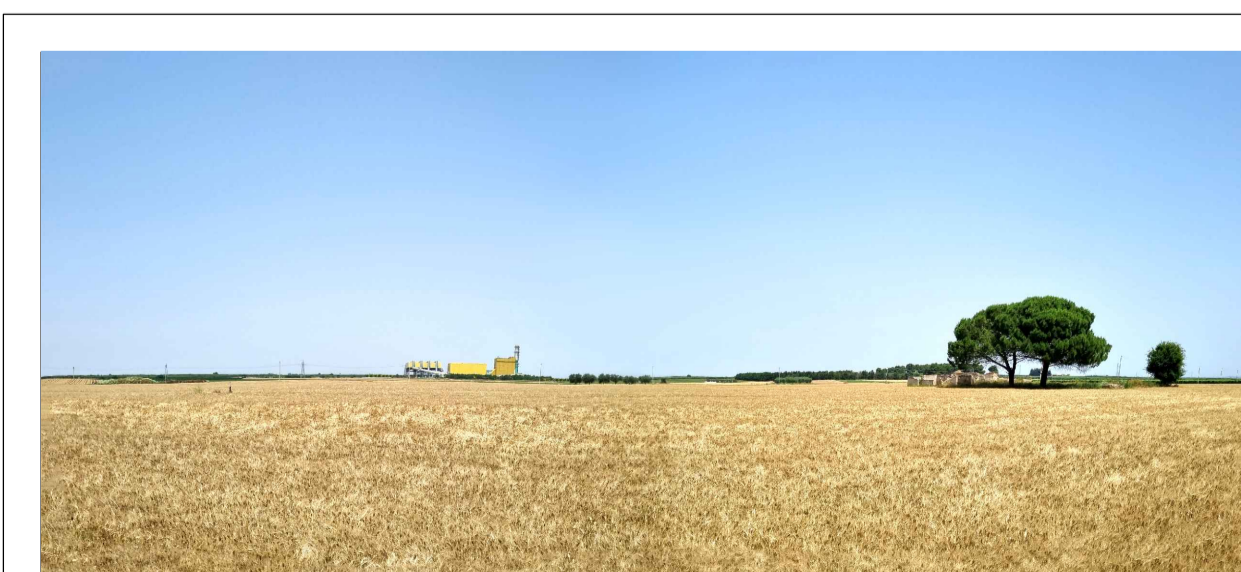

FOTOINSERIMENTO 8 - STATO DI PROGETTO

0		MCU	RF	LC	07/2023
REV.	DESCRIZIONE	DESIGN	CONTROL	APPROV.	DATA

		MontanaSpA Via Carlo Farini 10, 20139 Milano Tel. +39 02 54118171 Fax +39 02 54122890 www.montanaspa.com P.IVA 0454202096 Cap.Soc. 800.000.000€ Milano (sede certificata SOI) Brescia Palermo Cagliari Roma
Committente	SOLAR INVEST 1 S.R.L. VIA REINELLA SNC - 71017 TORREMAGGIORE (FG)	
Progettisti	ING. LAURA CONTI Iscritta all'Ordine degli Ingegneri della Provincia di Pavia al n. 1726	
Oggetto	IMPIANTO INTEGRATO AGRIVOLTAICO COLLEGATO ALLA RTN POTENZA NOMINALE 22 MW COMUNE DI SAN SEVERO PROGETTO DEFINITIVO	
Tavola	DOCUMENTAZIONE FOTOGRAFICA E FOTOINSERIMENTI	N. Tav. 20.2
Ni. Rf.	2748_5286_SSPAL_VIA_T20_REV0_DOCUMENTAZIONE FOTOGRAFICA E FOTOINSERIMENTI	
	È VIETATA LA RIPRODUZIONE DI QUESTO DOCUMENTO SENZA PREVENTIVA AUTORIZZAZIONE SCRITTA DELLA MONTANA SPA	
	Scala VARIE	