



FOTOINSERIMENTO 3 - STATO DI FATTO



FOTOINSERIMENTO 3 - STATO DI PROGETTO



FOTOINSERIMENTO 4 - STATO DI FATTO



FOTOINSERIMENTO 4 - STATO DI PROGETTO

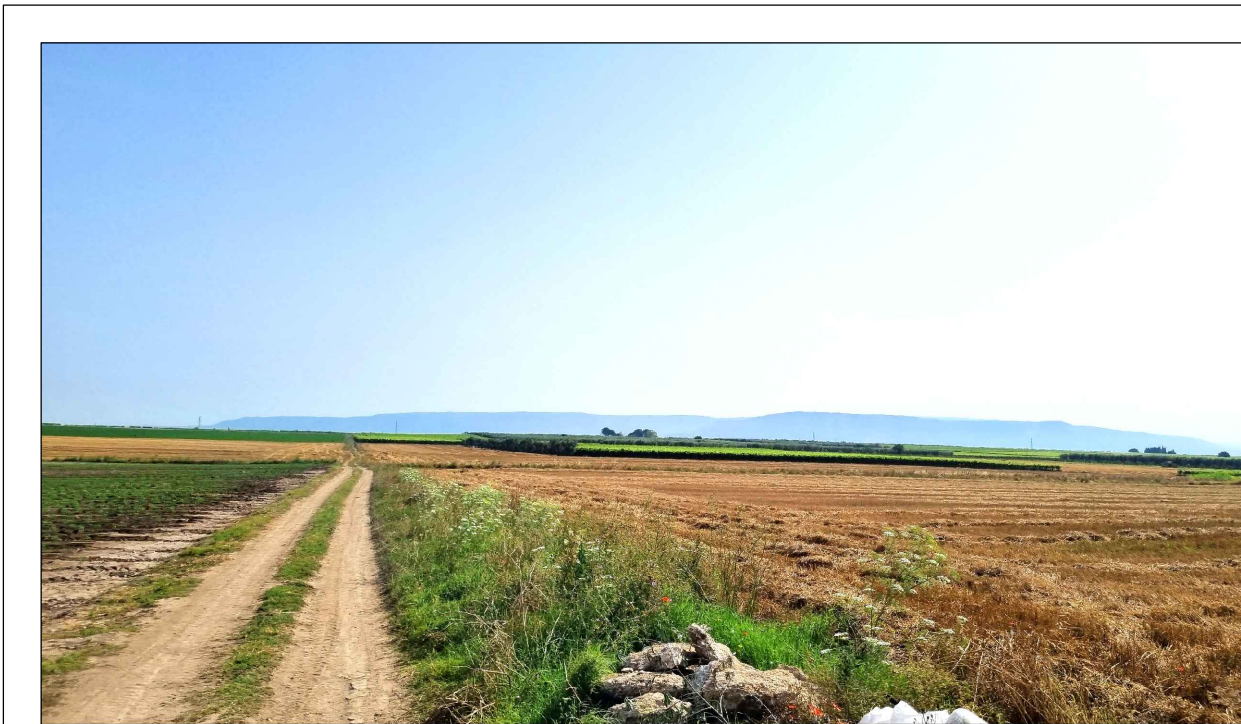

FOTOINSERIMENTO 5 - STATO DI FATTO



FOTOINSERIMENTO 5 - STATO DI PROGETTO

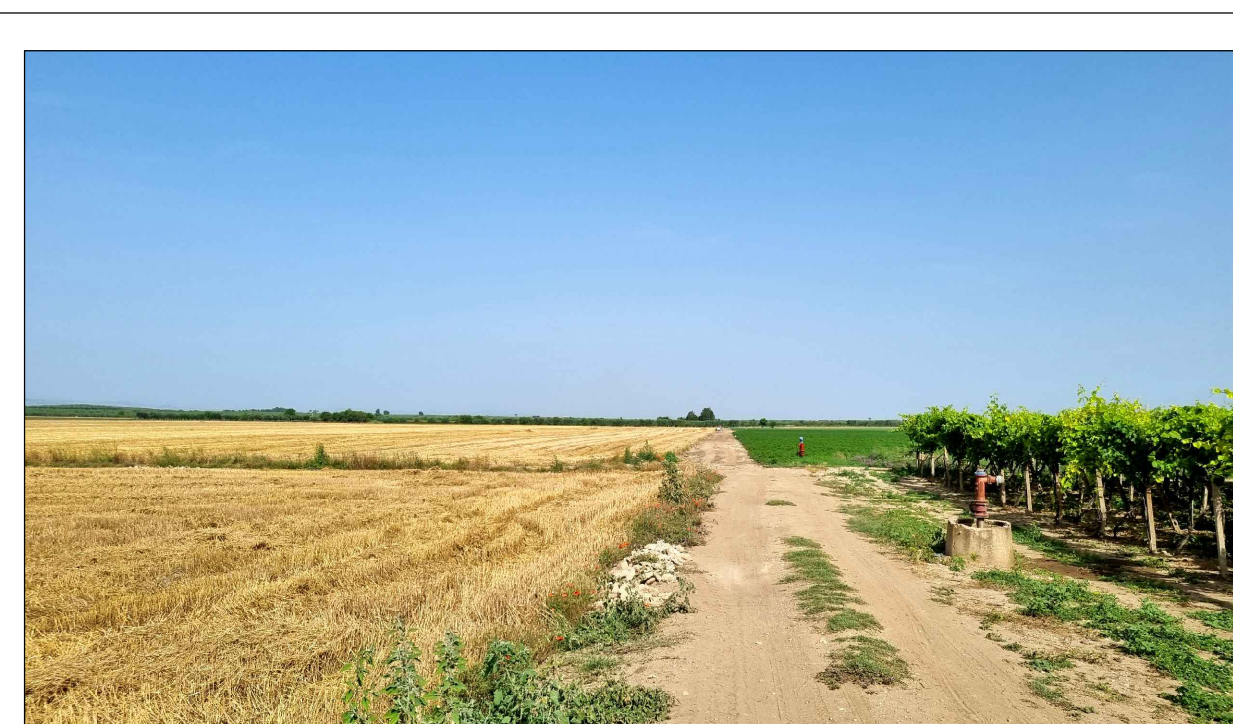
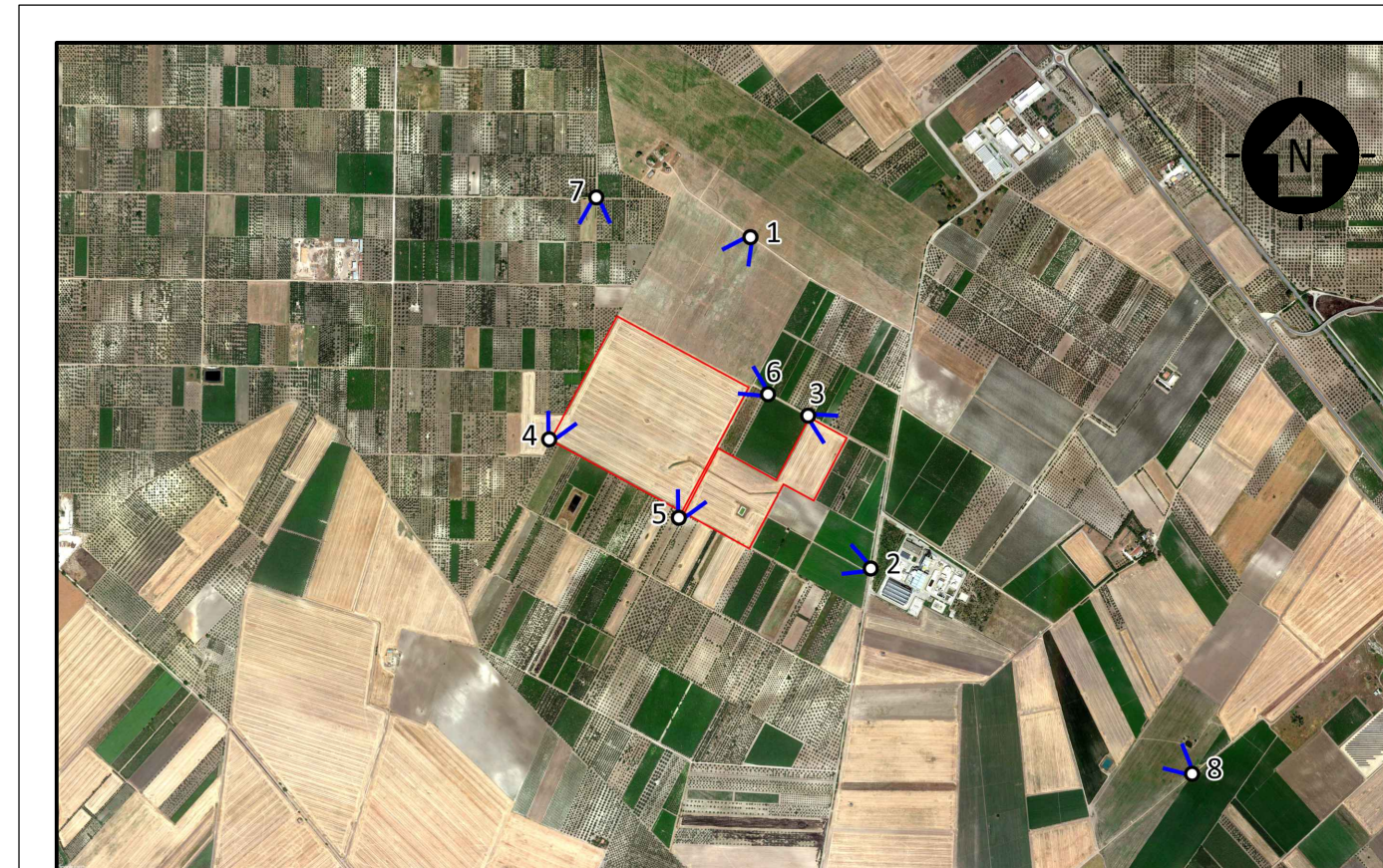

FOTOINSERIMENTO 6 - STATO DI FATTO

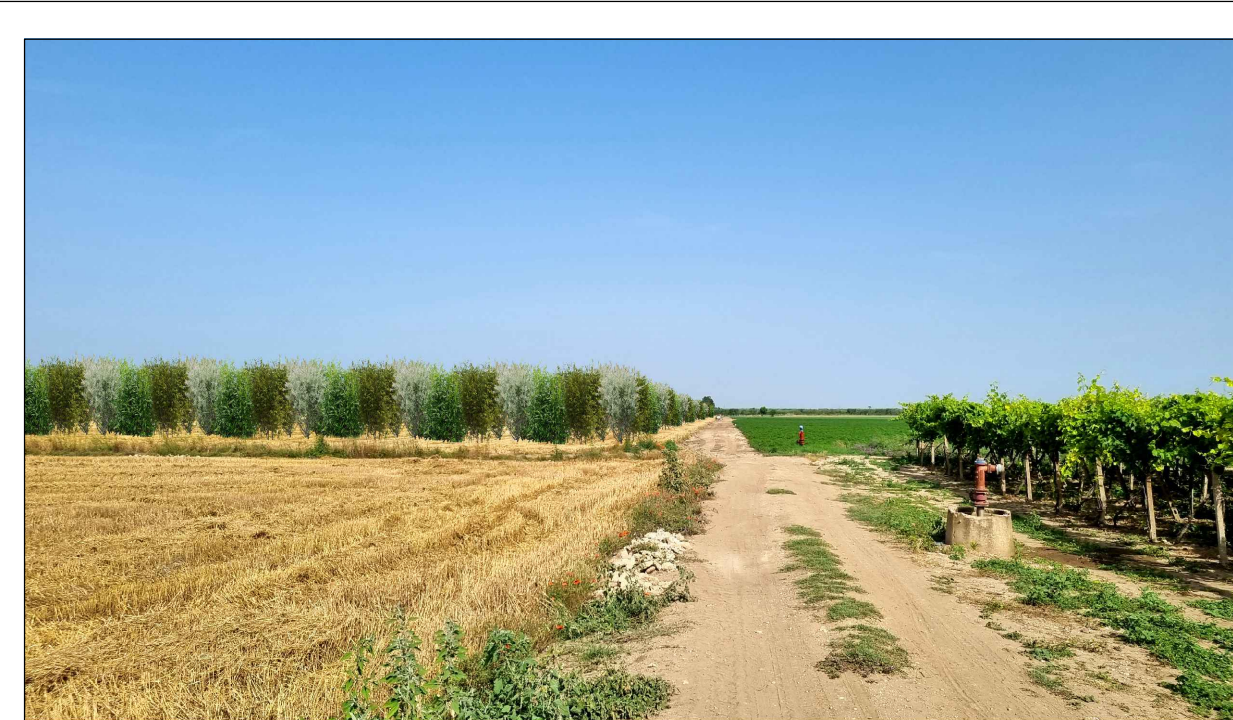

FOTOINSERIMENTO 6 - STATO DI PROGETTO



FOTOINSERIMENTO 7 - STATO DI FATTO



FOTOINSERIMENTO 7 - STATO DI PROGETTO

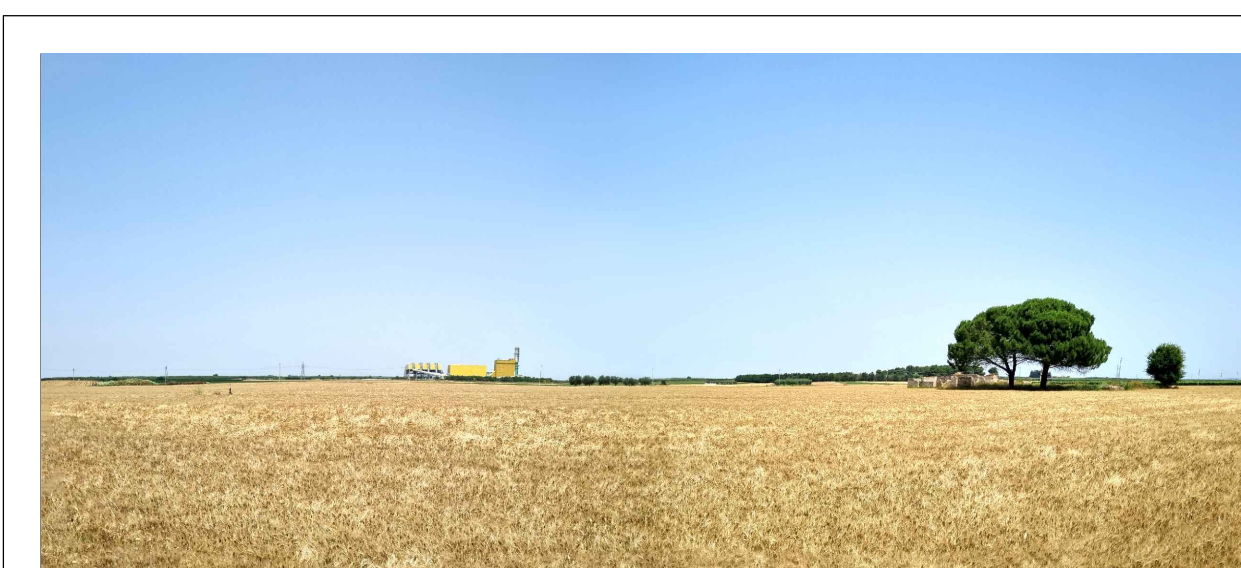

FOTOINSERIMENTO 8 - STATO DI FATTO

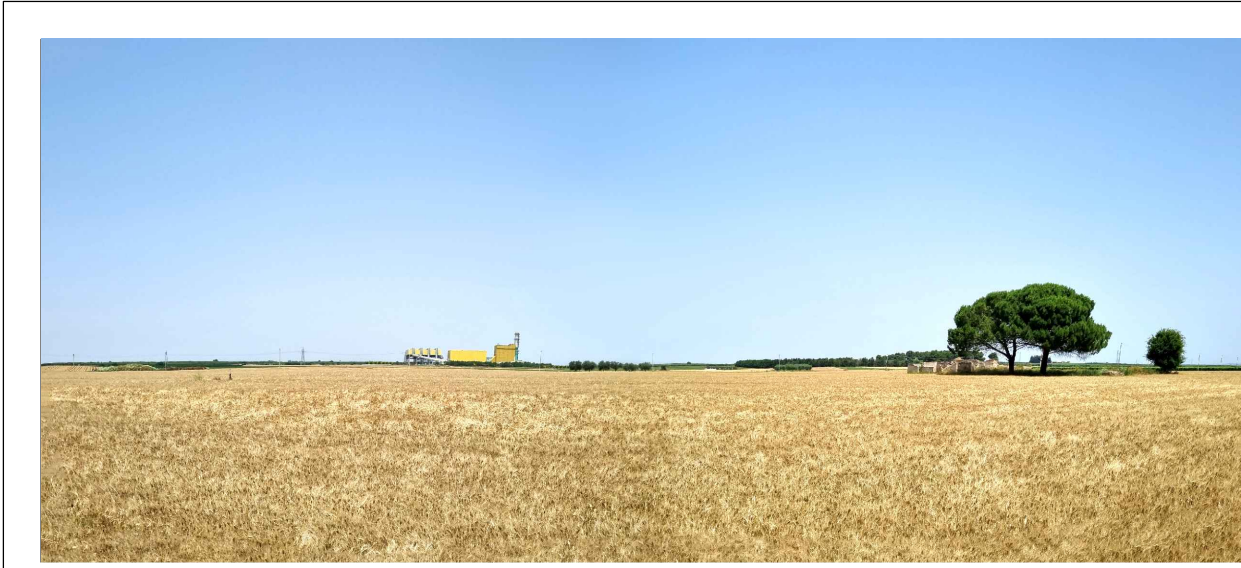

FOTOINSERIMENTO 8 - STATO DI PROGETTO

| REV. | DESCRIZIONE | DESIGN. | CONTROL. | APPROV. | DATA |
|------|-------------|---------|----------|---------|------|
| 0    |             |         |          |         |      |

|   |   |  |
|---|---|--|
|   |   | MontanaSpA<br>Via Carlo Farini 10, 20139 Milano<br>Tel. +39 02 54118171<br>Fax +39 02 54122890<br>www.montanaspa.com<br>P.IVA 0454202096<br>Cap.Soc. 800.000.000€<br>Milano ( sede certificata SOI ) Brescia Palermo Cagliari Roma |
| Committente   | SOLAR INVEST 1 S.R.L.<br>VIA REINELLA SNC - 71017<br>TORREMAGGIORE (FG)   |  |
| Progettisti   | ING. LAURA CONTI<br>Iscritta all'Ordine degli Ingegneri della Provincia di Pavia al n. 1726                                 |  |
| Oggetto   | IMPIANTO INTEGRATO AGRIVOLTAICO COLLEGATO ALLA RTN<br>POTENZA NOMINALE 22 MW<br>COMUNE DI SAN SEVERO<br>PROGETTO DEFINITIVO |  |
| Tavola  | DOCUMENTAZIONE FOTOGRAFICA E FOTOINSERIMENTI  | n. Tav. <b>20.2</b>  |
| Ni. Rf.   | 2748_5286_SSPAL_VIA_T20_REV0_DOCUMENTAZIONE FOTOGRAFICA E FOTOINSERIMENTI   | Scala VARIE  |
| È VIETATA LA RIPRODUZIONE DI QUESTO DOCUMENTO SENZA PREVENTIVA AUTORIZZAZIONE SCRITTA DELLA MONTANA SPA |   |  |