

LEGENDA

INTERFERENZA GASDOTTI	
INTERFERENZA FOGNANTE	
INTERFERENZA IDRICA	
INTERFERENZA TELEFONICA	
INTERFERENZA ELETTRICA	

INTERFERENZA	PROG. PROGETTO	PROG. ESECUTIVO	PROVIDA	PROG. ESECUTIVO	INTERFERENZA	PROG. PROGETTO	PROG. ESECUTIVO	PROVIDA	PROG. ESECUTIVO
INT 72 NV11	001000+00	001000+00	001000+00	001000+00	INT 72 NV11	001000+00	001000+00	001000+00	001000+00
INT 76 RFI	001000+00	001000+00	001000+00	001000+00	INT 76 RFI	001000+00	001000+00	001000+00	001000+00
INT 64 NV10	001000+00	001000+00	001000+00	001000+00	INT 64 NV10	001000+00	001000+00	001000+00	001000+00
INT 66 NV11	001000+00	001000+00	001000+00	001000+00	INT 66 NV11	001000+00	001000+00	001000+00	001000+00

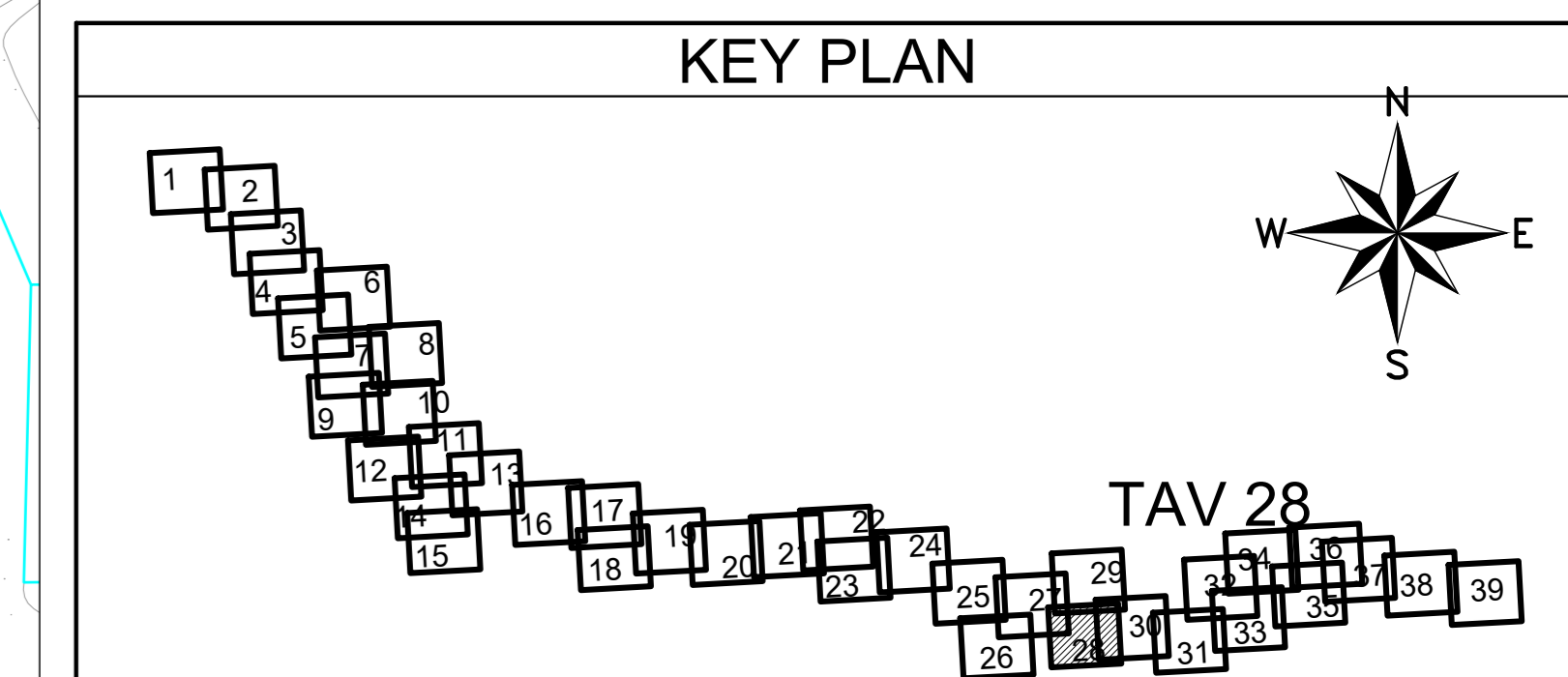

COMMITTENTE: **RFI** RETE FERROVIARIA ITALIANA  
 GRUPPO FERROVIE DELLO STATO ITALIANE  
 DIREZIONE INVESTIMENTI  
 DIREZIONE PROGRAMMI INVESTIMENTI  
 DIRETTRICE SUD - PROGETTO ADRIATICA

DIREZIONE LAVORI: **ITALFERR** GRUPPO FERROVIE DELLO STATO ITALIANE

APPALTATORE: **AD AGOSTINO** COSTRUZIONI GENERALI

PROGETTAZIONE: MANDATARI **tpa** MANDATARI **CONSTRUTTA** **HUB**

PROGETTO ESECUTIVO  
**LINEA BARI-LECCE - RIASSETTO NODO DI BARI**  
**TRATTA A SUD DI BARI**  
**VARIANTE DI TRACCIATO TRA BARI C.LE E BARI TORRE A MARE**

SERVIZI INTERFERENTI  
 PLANIMETRIA CON INDIVIDUAZIONE DEI SERVIZI - TAV. 28 DI 39

APPROVAZIONE: **CAVALLI** DIRETTORE DELLA PROIEZIONE  
 SCALA: 1:500

COMMESSA LOTTO FASE ENTE TIPO DOC. OPERA/DISCIPLINA PROGR. REV.

IA3S 01 E ZZ P6 S10100 028 E

Revis.	Descrizione	Redatto	Data	Verificato	Data	Approvato	Data	Autorizzato	Data
A	Elaborazione	R. Napoli	2004/02/01	G. Di Marco	02/05/2005	M. Rasmann	06/05/2005	A. Aceti	07/05/2005
B	Elaborazione	R. Napoli	22/06/2005	G. Di Marco	22/06/2005	M. Rasmann	22/06/2005		
C	Elaborazione	R. Napoli	29/01/2002	G. Di Marco	29/01/2002	M. Rasmann	31/01/2002		
D	Elaborazione	R. Napoli	02/03/2002	G. Di Marco	02/03/2002	M. Rasmann	04/03/2002		
E	Elaborazione	R. Napoli	04/07/2002	G. Di Marco	04/07/2002	M. Rasmann	04/07/2002		

File: IA3S01EZZPES1010002XE\_RECOVER.DWG n. Elab.: