

Planimetria d'inquadramento su rilievo celerimetrico in scala 1:500

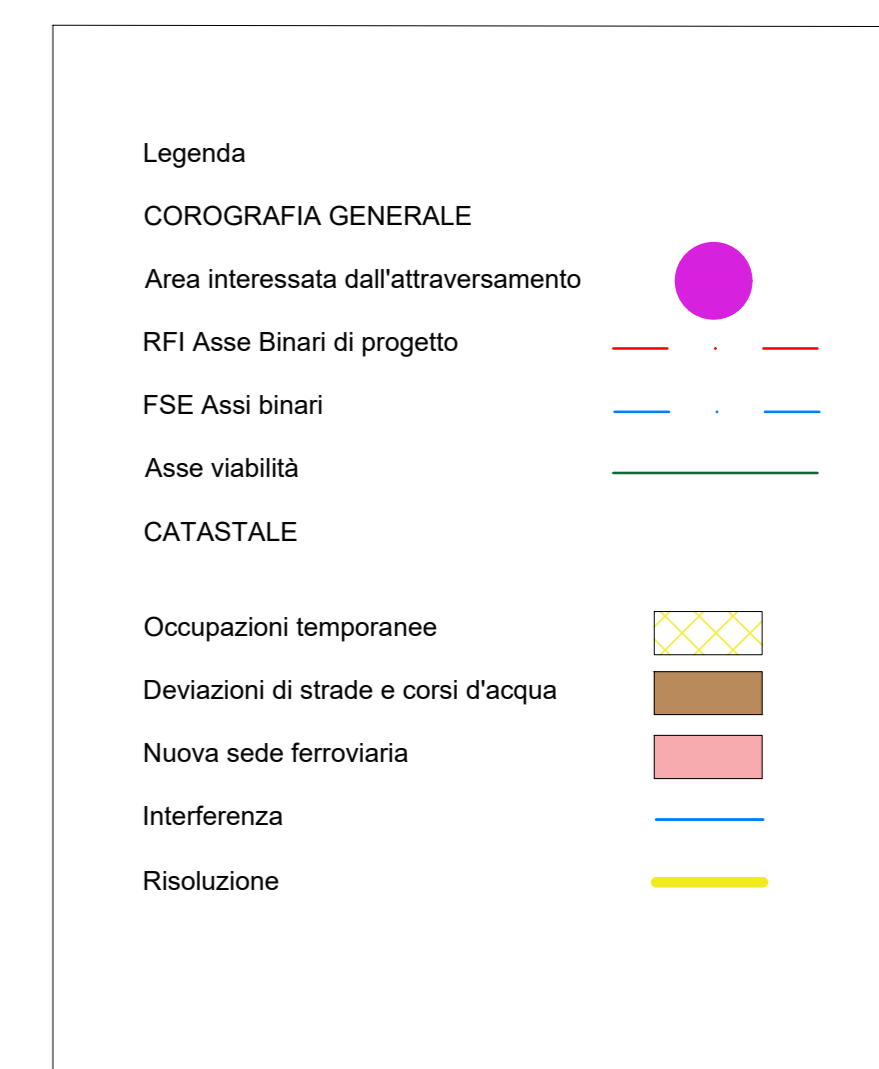

Planimetria catastale in scala 1:500

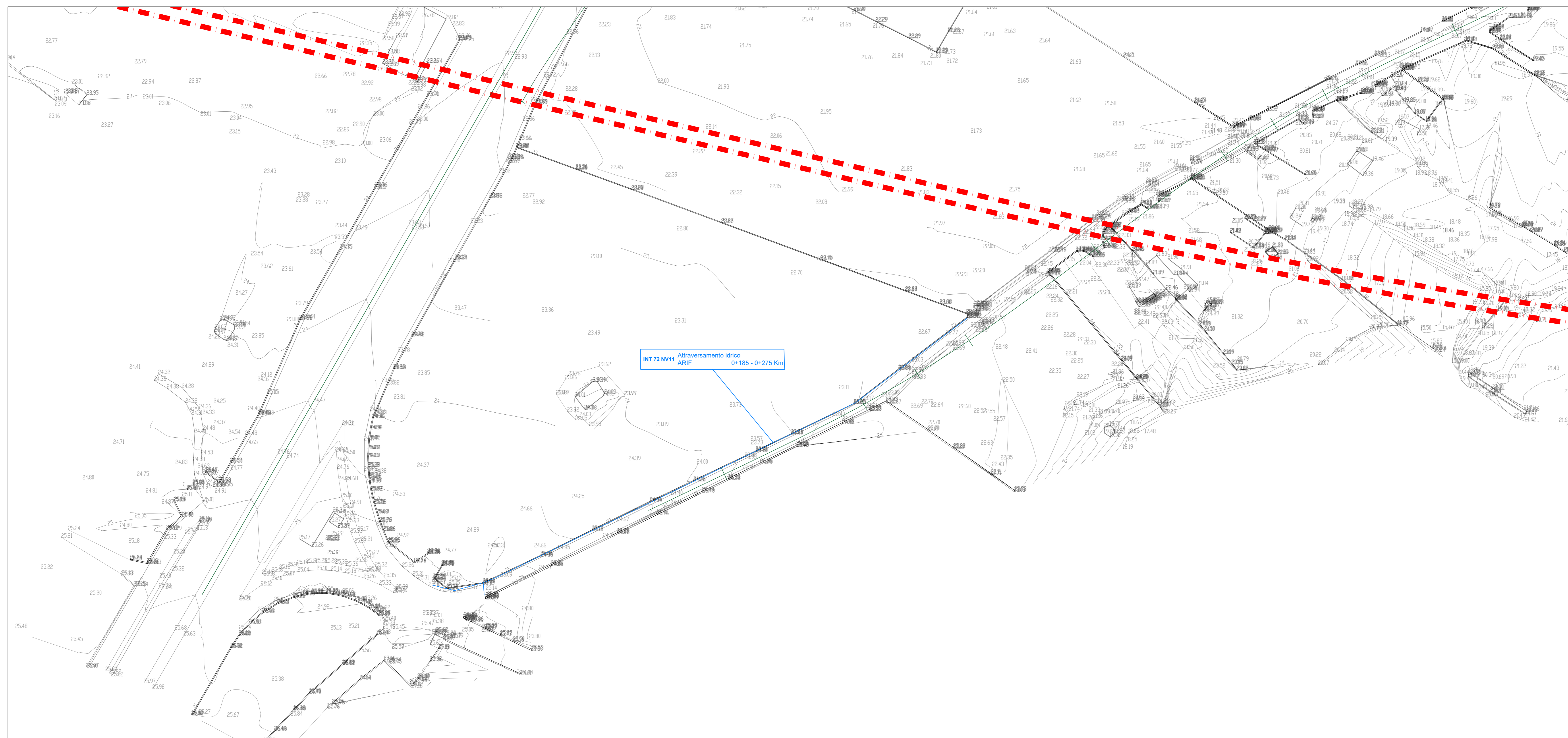
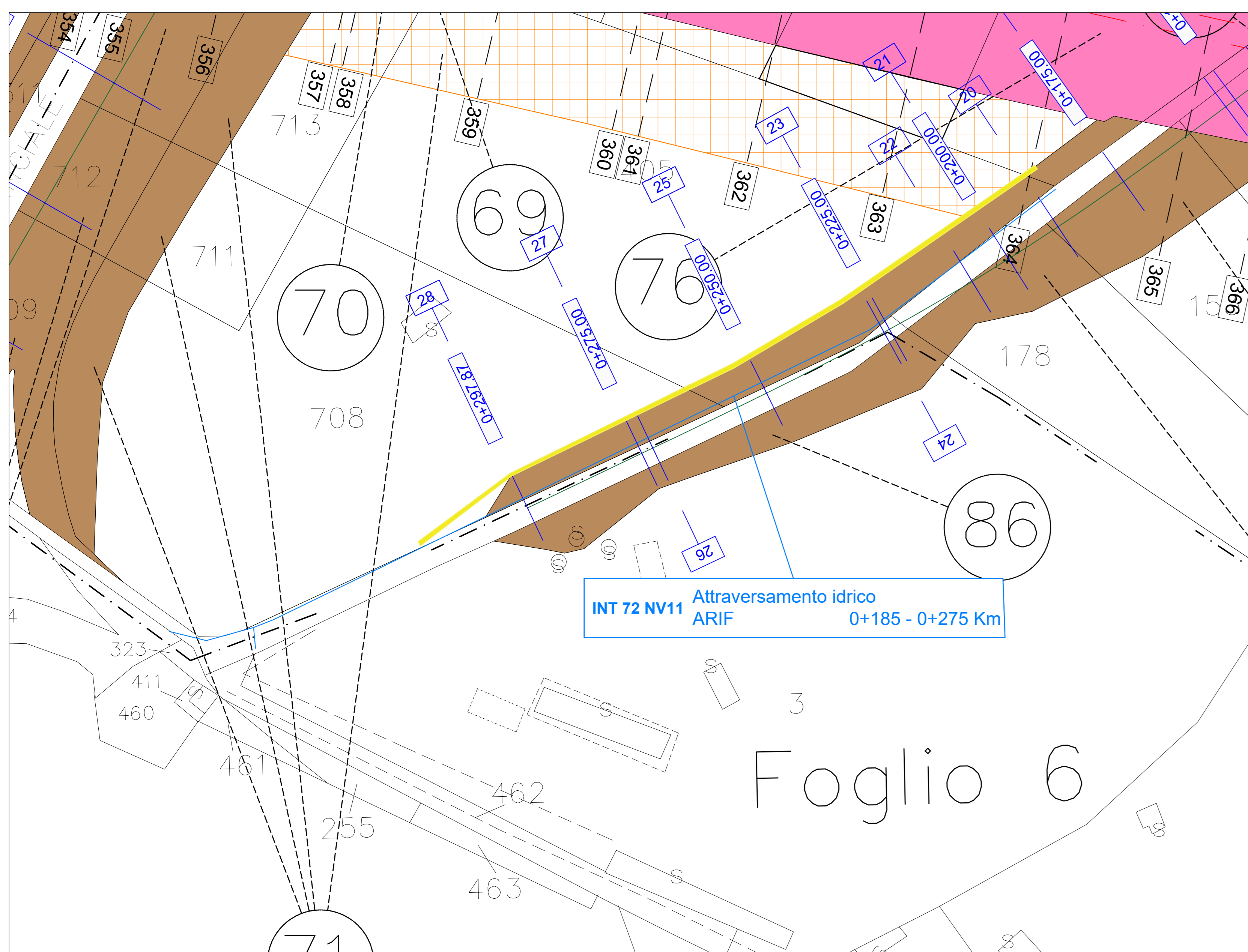

Planimetria d'inquadramento su CTR in scala 1:2000

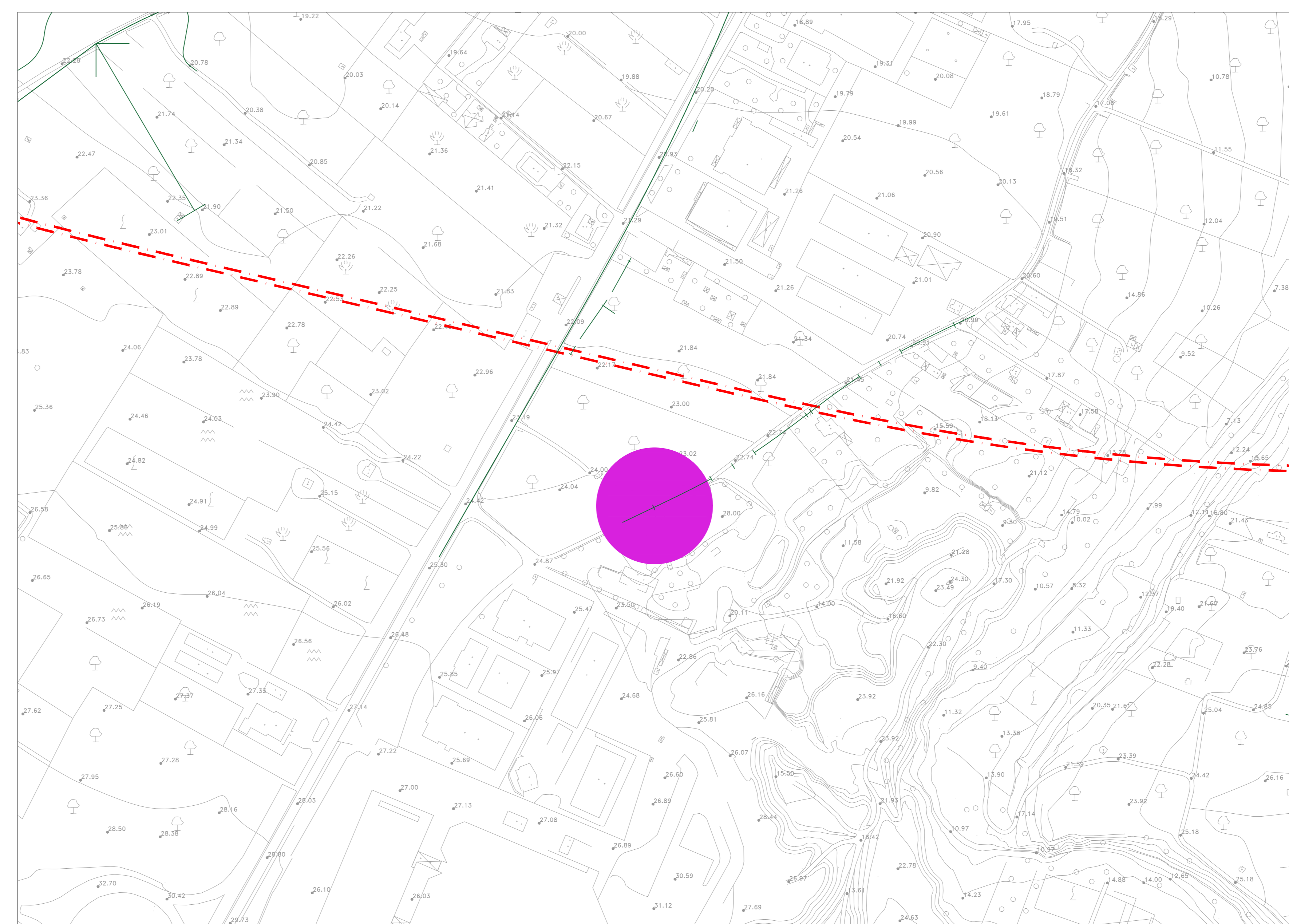

COMMITTENTE: **RFI** RETE FERROVIARIA ITALIANA
GRUPPO FERROVIE DELLO STATO ITALIANE
DIREZIONE INVESTIMENTI
DIREZIONE PROGRAMMI INVESTIMENTI
DIRETTRICE SUD - PROGETTO ADRIATICA

DIREZIONE LAVORI: **ITALFERR**
GRUPPO FERROVIE DELLO STATO ITALIANE

APPALTATORE: **ADAGOSTINO**
COSTRUZIONI GENERALI

PROGETTAZIONE: **MANIFATTURA rpa** MANDATARI: **PROTECTORIA** **HUB**

PROGETTO ESECUTIVO
LINEA BARI-LECCE - RIASSETTO NODO DI BARI
TRATTA A SUD DI BARI
VARIANTE DI TRACCIATO TRA BARI C.LE E BARI TORRE A MARE

SERVIZI INTERFERENTI
Interferenza 72 ARIF - Planimetria generale

APPALTATORE	PROGETTAZIONE	SCALA:
DIRETTORE TECNICO: ADAGOSTINO COSTRUZIONI GENERALI	DIRETTORE DELLA PROGETTAZIONE ING. MARCO MARINELLI	varie

COMPLESSIVITÀ	NOTE	TIPO DOC.	OPERADISCIPLINA	PROGR.	REV.
IA3S	01	E	ZZ	PZ	SI1000
				001	B

Revis.	Descrizione	Redatto	Data	Verificato	Data	Approvato	Data	Autorizzato Data
A	Emissione esecutiva	R. Pizzoli	03/01/2022	G. Di Marco	03/01/2022	M. Pizzoli	04/01/2022	
B	Emissione esecutiva	R. Pizzoli	04/01/2022	G. Di Marco	04/01/2022	M. Pizzoli	04/01/2022	

File: IASS01EZZPZSI1000001B.DWG n. Esab: _____