

# PLANIMETRIA IDRAULICA ATTRAVERSAMENTO LAMA CUTIZZA 1 (ANTE OPERAM)

# PLANIMETRIA IDRAULICA ATTRAVERSAMENTO LAMA CUTIZZA 1 (POST OPERAM)

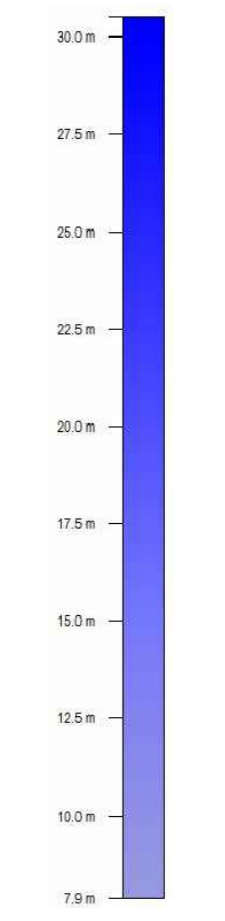
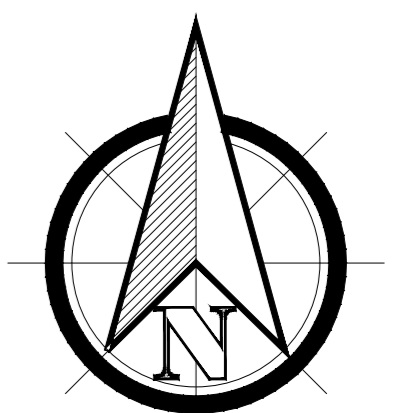
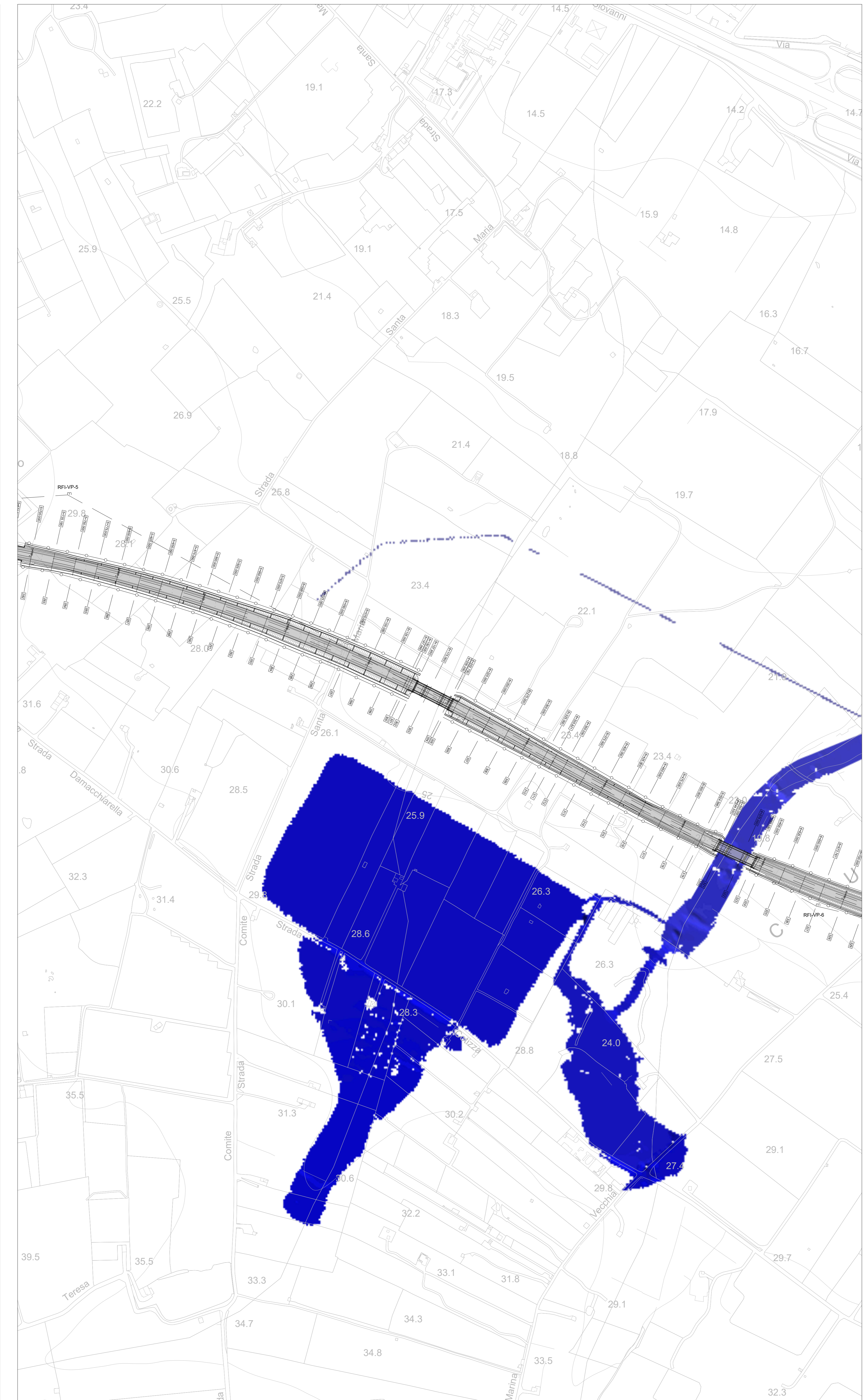
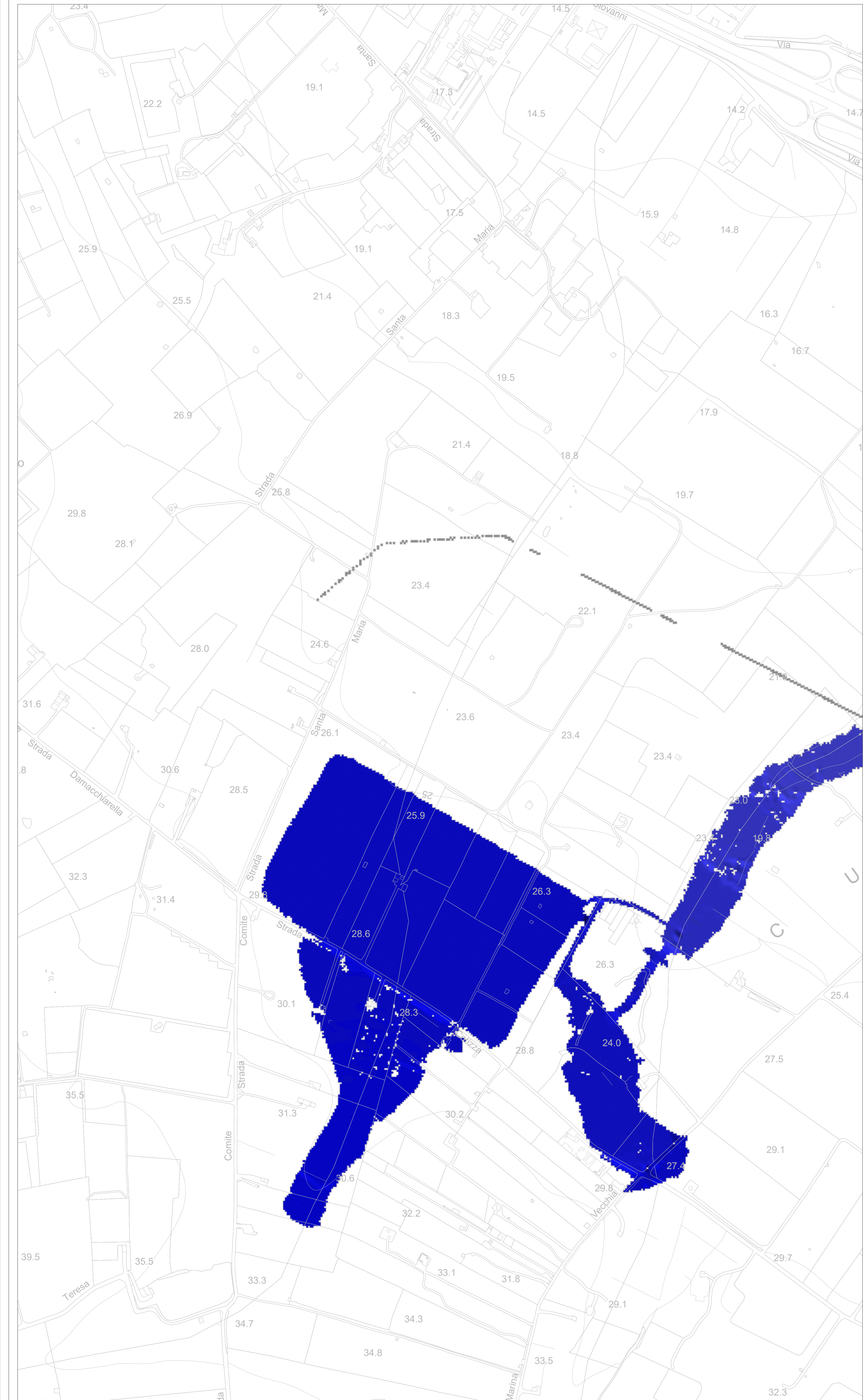

**LEGENDA**

AREE ALLAGABILI Tr. 300  
PORTATA ELABORATA G= 23.65 mc/s

COMMITTENTE: **RFI** RETE FERROVIARIA ITALIANA  
GRUPPO FERROVIE DELLO STATO ITALIANE  
DIREZIONE INVESTIMENTI  
DIREZIONE PROGRAMMI INVESTIMENTI  
DIRETTRICE SUD - PROGETTO ADRIATICA

DIREZIONE LAVORI: **ITALFERR**  
GRUPPO FERROVIE DELLO STATO ITALIANE

APPALTATORE: **AD AGOSTINO**  
COSTRUZIONI GENERALI

PROGETTAZIONE: **mpa** MANDANTE: **URBENTERRA**

**PROGETTO ESECUTIVO**  
LINEA BARI-LECCE - RIASSETTO NODO DI BARI  
TRATTA A SUD DI BARI  
VARIANTE DI TRACCIATO TRA BARI C.LE E BARI TORRE A MARE  
PLANIMETRIA ANTE OPERAM-POST OPERAM - LAMA CUTIZZA 1

APPALTATORE	PROGETTAZIONE	SCALA:
DIRETTORE TECNICO Ing. <b>Antonio Gervino</b>	DIRETTORE DELLA PROGETTAZIONE Ing. <b>MARCO MARIBELLI</b>	1:2.000
COMMESSA/LOTTO	ENTE	TIPO DOC.
FASE	OPERAZIONE	DISCIPLINA
PROGR.	PROGR.	REV.

**IA3S 01 E ZZ P6 ID0002 003 D**

Rev.	Descrizione	Redatto	Data	Verificato	Data	Approvato	Data	Autore	Data
A	Emissione esecutiva	F. Costanzo	02/04/2021	F. Lumore	02/04/2021	M. Nazzari	02/04/2021		
B	Emissione esecutiva	F. Costanzo	20/10/2021	F. Lumore	20/10/2021	M. Nazzari	20/10/2021		
C	Emissione esecutiva	F. Costanzo	09/01/2022	F. Lumore	09/01/2022	M. Nazzari	09/01/2022		
D	Emissione esecutiva	F. Costanzo	11/07/2022	F. Lumore	11/07/2022	M. Nazzari	11/07/2022		

File: IA3S01EZZP6ID0002003D.DWG n. Elab.: