PLANIMETRIA Scala 1:200

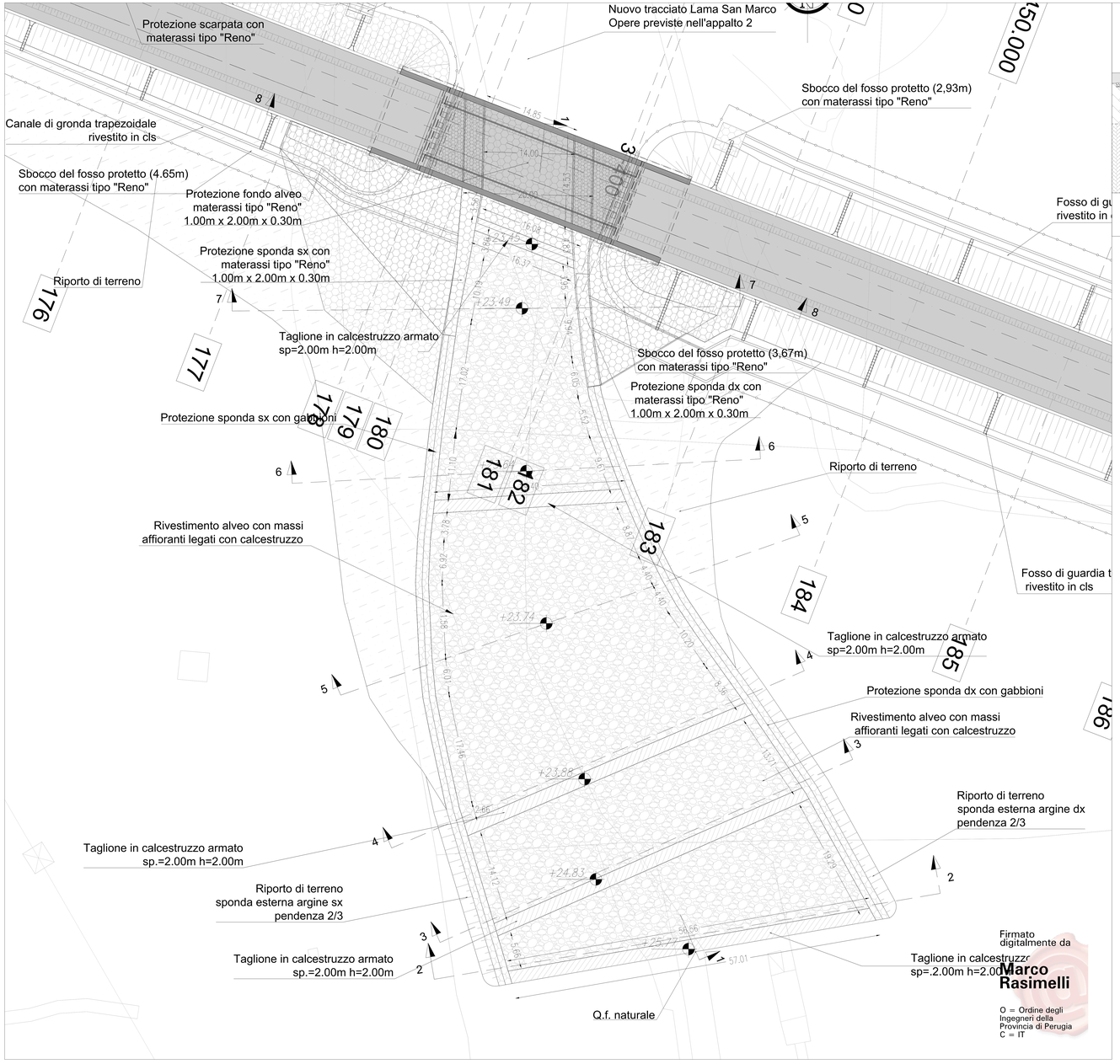

SEZIONE 8 - 8 Scala 1:100

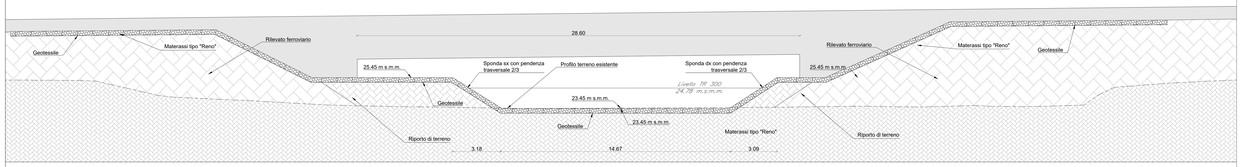

PARTICOLARE SCARICO CANALE DI GRONDA
PLANIMETRIA Scala 1:50

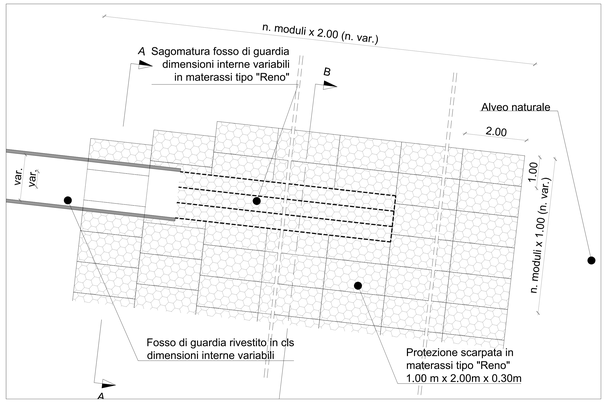

PARTICOLARE ANCORAGGIO MATERASSI
SEZIONE 5 - 5 Scala 1:50

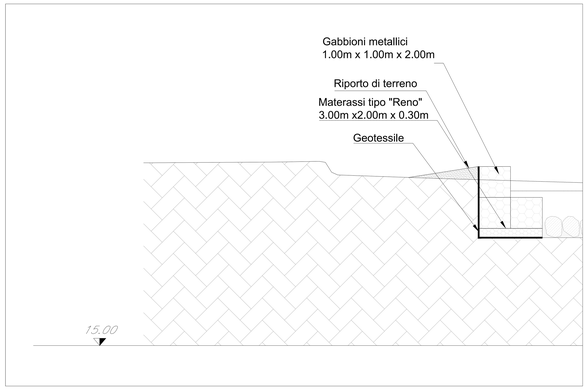

PARTICOLARE TAGLIONE N.1 Scala 1:200

PARTICOLARE TAGLIONE N.4 Scala 1:200

PARTICOLARE TAGLIONE N.2 Scala 1:200

PARTICOLARE TAGLIONE N.5 Scala 1:200

PARTICOLARE TAGLIONE N.3 Scala 1:200

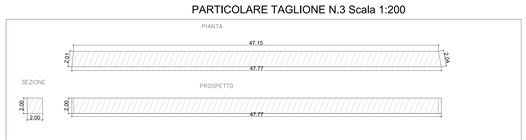

COMMITTENTE:

RFI RETE FERROVIARIA ITALIANA
GRUPPO FERROVIE DELLO STATO ITALIANE
DIREZIONE INVESTIMENTI
DIREZIONE PROGRAMMI INVESTIMENTI
DIRETTRICE SUD - PROGETTO ADRIATICA

DIREZIONE LAVORI:

ITALFERR GRUPPO FERROVIE DELLO STATO ITALIANE

APPALTATORE:

A. DI AGOSTINO COSTRUZIONI GENERALI

PROGETTAZIONE:

MANDATARIA rpa MANDANTE TECHNITAL HUB

PROGETTO ESECUTIVO

LINEA BARI-LECCE - RIASSETTO NODO DI BARI
TRATTA A SUD DI BARI
VARIANTE DI TRACCIATO TRA BARI C.LE E BARI TORRE A MARE

STUDIO IDROLOGICO E IDRAULICO

SISTEMAZIONE IDRAULICA - LAMA SAN MARCO

APPALTATORE	PROGETTAZIONE		SCALA:
DIRETTORE TECNICO Ing. A. DI FINO	DIRETTORE DELLA PROGETTAZIONE Ing. MARCO RASIMELLI		1:200/1:50
Firmato digitalmente da Angelo Carlo Di Fino O = Ordine degli Ingegneri della Provincia di Perugia C = IT			

COMMESSA LOTTO	FASE	ENTE	TIPO DOC.	OPERA/DISCIPLINA	PROGR.	REV.
IA3S	01	E	ZZ	PZ V1020Z	001	D

Revis.	Descrizione	Redatto	Data	Verificato	Data	Approvato	Data	Autorizzato Data
A	Emissione esecutiva	F. Cordones	02-04-2021	F. Lamuniu	02-04-2021	M. Rasimeli	22-06-2021	D. Lorusso 13-07-2022
B	Emissione esecutiva	F. Cordones	20-10-2021	F. Lamuniu	20-10-2021	M. Rasimeli	20-10-2021	
C	Emissione esecutiva	F. Cordones	03-01-2022	F. Lamuniu	03-01-2022	M. Rasimeli	04-01-2022	
D	Emissione esecutiva	F. Cordones	11-07-2022	F. Lamuniu	11-07-2022	M. Rasimeli	13-07-2022	

File: IA3S01EZZPZV1020Z001D.DWG

n. Elab.: