

NOTA:  
Per i dettagli sui materiali, vedi elaborato IA3S01EZZQXFV020001B

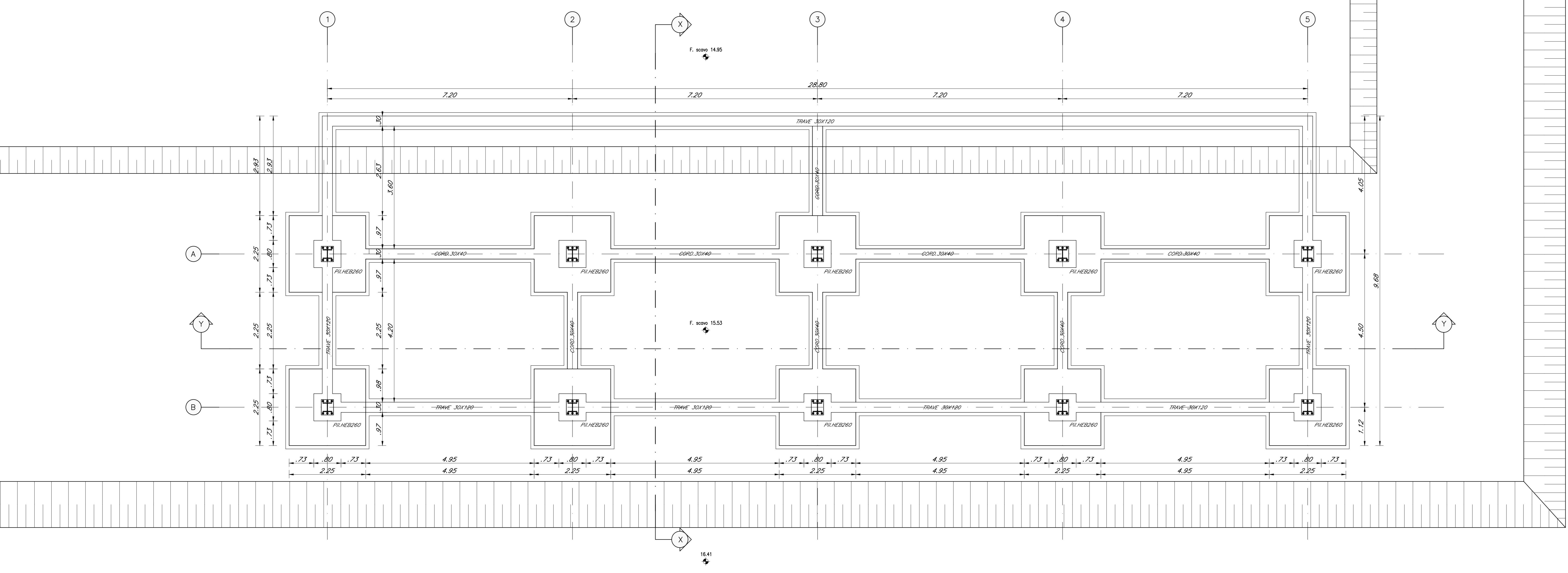

CARPENTERIA FONDAZIONE INGRESSO FERMATA  
SCALA 1:50

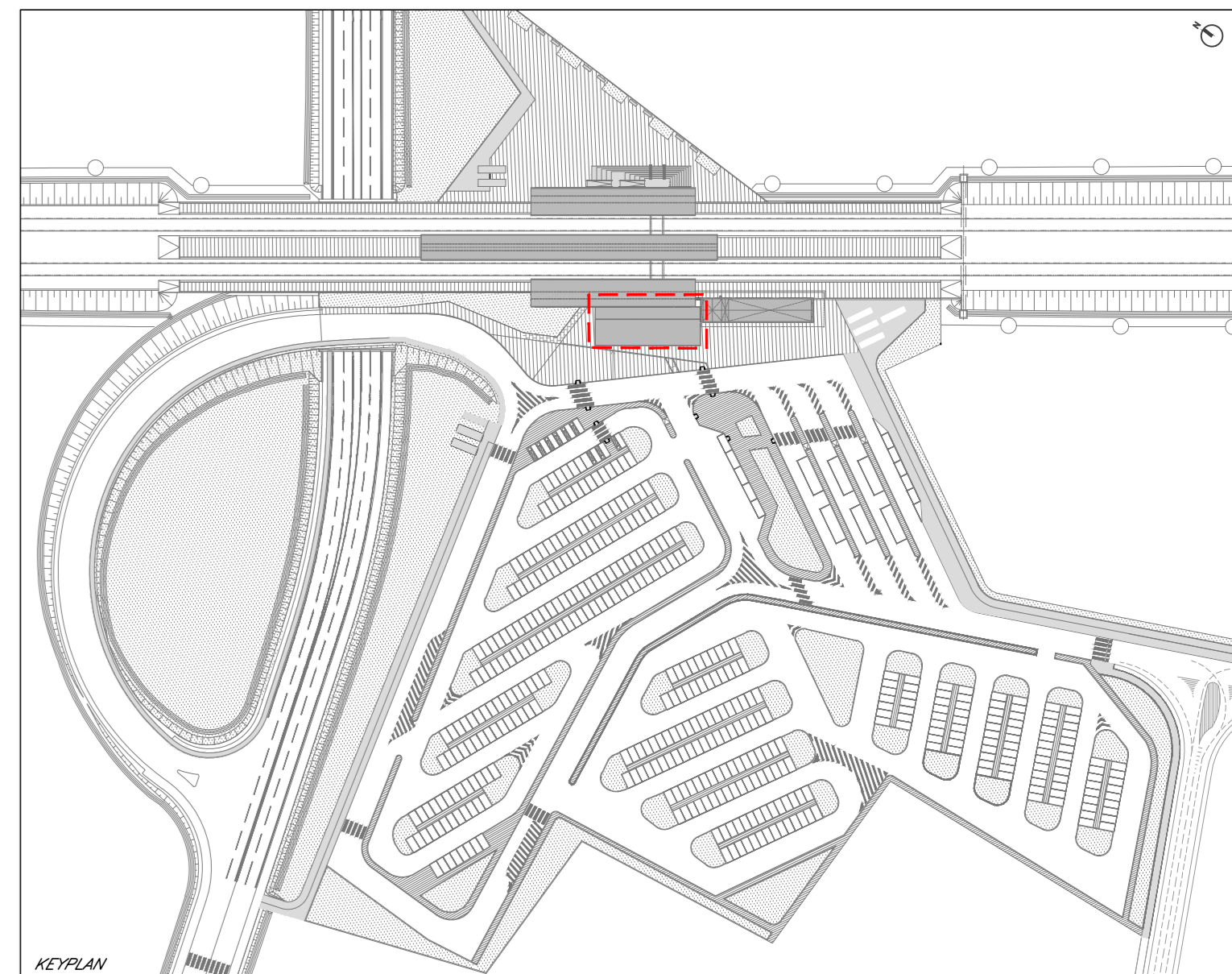

KEYPLAN

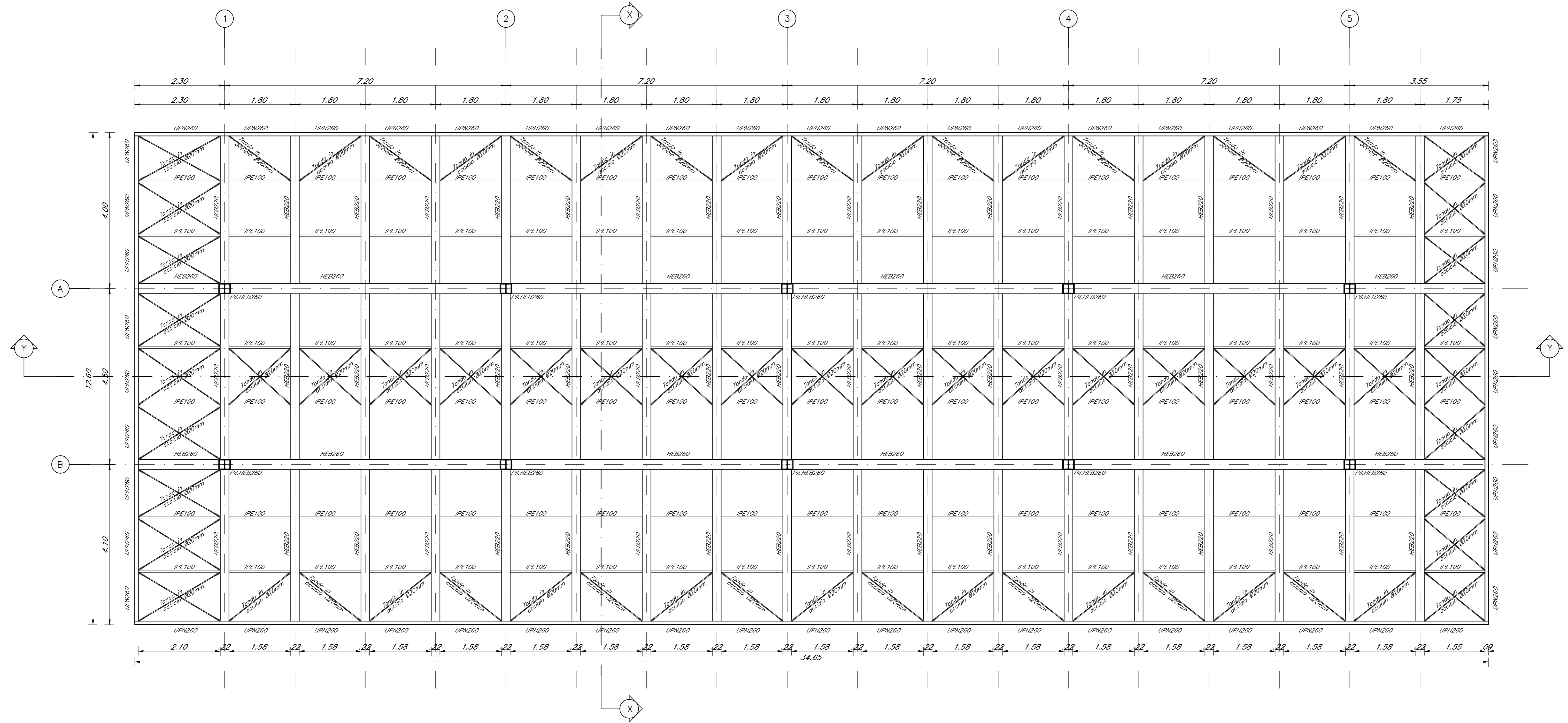

CARPENTERIA IMPALCATO DI COPERTURA INGRESSO FERMATA  
SCALA 1:50

COMMITTENTE: **RFI** RETE FERROVIARIA ITALIANA  
GRUPPO FERROVIE DELLO STATO ITALIANE  
DIREZIONE INVESTIMENTI  
DIRETTRICE SUD - PROGETTO ADRIATICA

DIREZIONE LAVORI: **ITALFERR** GRUPPO FERROVIE DELLO STATO ITALIANE

APPALTATORE: **AD AGOSTINO COSTRUZIONI GENERALI**

PROGETTAZIONE: **pa** **MB** **HUB**

**PROGETTO ESECUTIVO**  
**LINEA BARI-LECCE - RIASSETTO NODO DI BARI**  
**TRATTA A SUD DI BARI**  
**VARIANTE DI TRACCIATO TRA BARI C.LE E BARI TORRE A MARE**

FV02 - FERMATA ESECUTIVE  
PENISILINA DI INGRESSO: CARPENTERIA FONDAZIONE, CARPENTERIA IMPALCATO DI COPERTURA

APPALTATORE: **AD AGOSTINO COSTRUZIONI GENERALI**  
PROGETTAZIONE: **MB** **HUB**  
SCALA: 1:50

Rev.	Descrizione	Redatto	Data	Verificato	Data	Approvato	Data
A	Elaborato esecutivo	D. Sacchi	17/04/2021	C. Manno	19/04/2021	M. Ruffini	21/04/2021
B	Revisione per RFI ASB-FV-00000017	D. Sacchi	29/05/2021	C. Manno	01/06/2021	M. Ruffini	09/06/2021

COMMESSA LOTTO FASE ENTE TIPO DOC. OPERA/DISCIPLINA PROG. REV.  
IA3S 01 E ZZ BB FV020C 001 B

File: IA3S01EZZBFV020C001B.DWG n. Edib.: 1