

NOTA:
Per la regimentazione delle acque meteoriche, vedi elaborati specialistici.

Per l'illuminazione, vedi elaborati specialistici.

LEGENDA PERCORSI TATTILI LINGUAGGIO LVE

CODICE	DESCRIZIONE
H1	CORRISPONDENTE PER IL CODICE DI MANEIRA E MANEIRA PER IL CODICE DI MANEIRA
H2	PAVIMENTAZIONE ORIENTATA IN MARSIGLI AUTOCONCILIANTI DI GLI FORMI DRENANTI
H3	PAVIMENTAZIONE IN ASFALTO DRENANTE
H4	PAVIMENTO IN MARSELLI AUTOCONCILIANTI ALTERNATI SU SABBIA
H5	PAVIMENTAZIONE STRADALE
H6	PAVIMENTAZIONE IN MATTONCINI DI GRES PORCELLANATO PER PAVIMENTAZIONE STRADALE
H7	CORRISPONDENTE PER IL CODICE DI MANEIRA E MANEIRA PER IL CODICE DI MANEIRA
H8	GRANDE E SOTTILEGGIO SCALE IN PIETRA LOCALE TIPO "TRAM" SU SOLI
H9	CONCRETO IMPERMEABILIZZATO E ISOLATO CON LA LAMINA SOTTOFORATA IN ACCIAIO ZINCATO E VERNICIATO SOTTOSTRUTTURATA METALLICA
H10	COPERTINE E SOLI IN PIETRA LOCALE TIPO "TRAM" SU SOLI
H11	CONCRETO IMPERMEABILIZZATO E ISOLATO CON LA LAMINA SOTTOFORATA IN ACCIAIO ZINCATO E VERNICIATO SOTTOSTRUTTURATA METALLICA
H12	CONCRETO IMPERMEABILIZZATO E ISOLATO CON LA LAMINA SOTTOFORATA IN ACCIAIO ZINCATO E VERNICIATO SOTTOSTRUTTURATA METALLICA
H13	SCALA IN ACCIAIO ZINCATO E VERNICIATO CON GABIA DI PROTEZIONE E PAVIMENTO IN ACCIAIO ZINCATO E VERNICIATO CON GABIA DI PROTEZIONE
H14	SCALA IN ACCIAIO ZINCATO E VERNICIATO CON GABIA DI PROTEZIONE E PAVIMENTO IN ACCIAIO ZINCATO E VERNICIATO CON GABIA DI PROTEZIONE
H15	CARTELLI IN ACCIAIO ZINCATO E VERNICIATO
H16	CARTELLI IN ACCIAIO ZINCATO E VERNICIATO
H17	CARTELLI IN ACCIAIO ZINCATO E VERNICIATO
H18	CARTELLI IN ACCIAIO ZINCATO E VERNICIATO
H19	CARTELLI IN ACCIAIO ZINCATO E VERNICIATO
H20	CARTELLI IN ACCIAIO ZINCATO E VERNICIATO

DETTAGLIO H1 PACCHETTO PAVIMENTAZIONE SOTTOPASSO SCALA 1:10

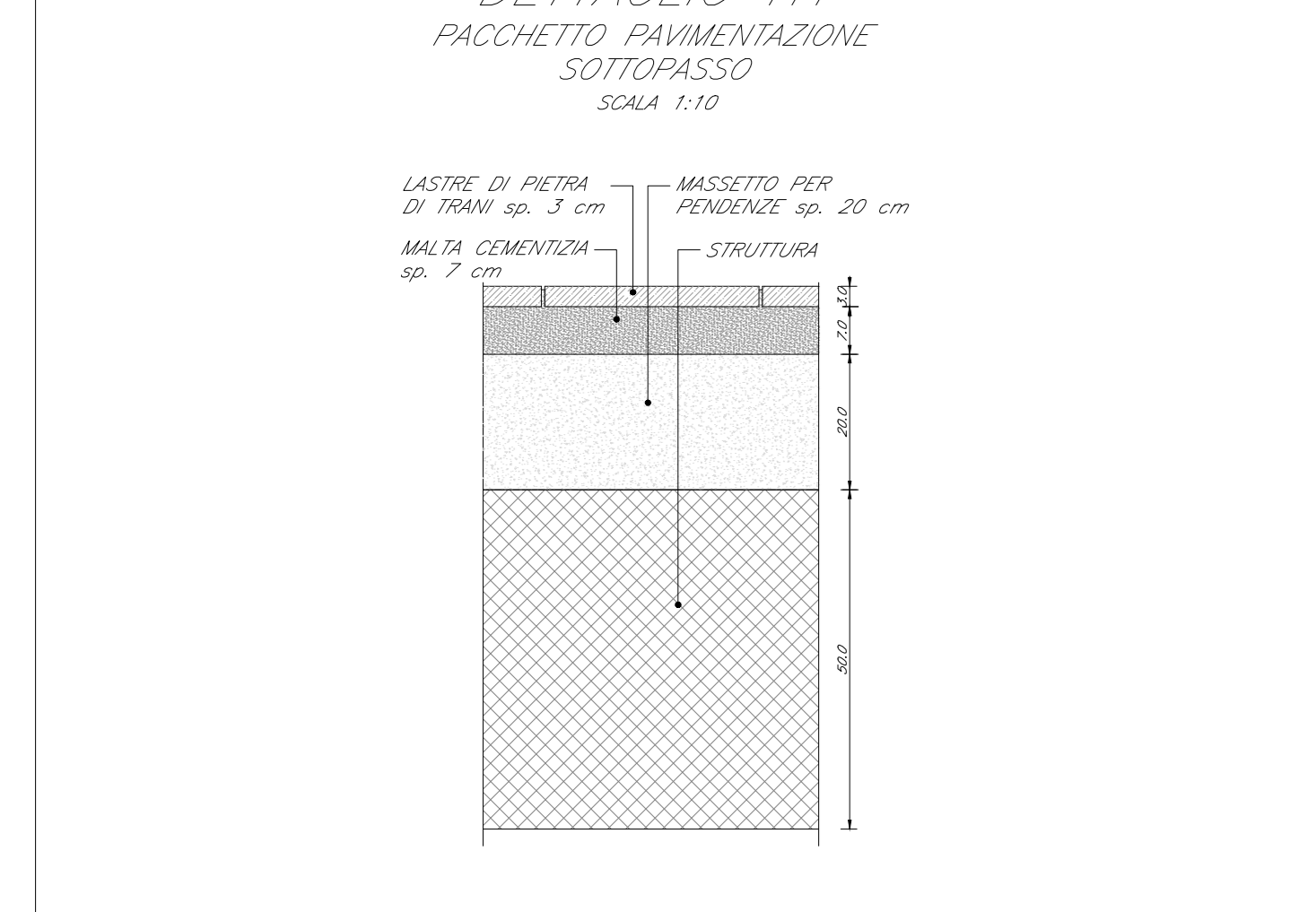

DETTAGLIO 7b PARTICOLARE RIVESTIMENTO SOTTOPASSO SCALA 1:10

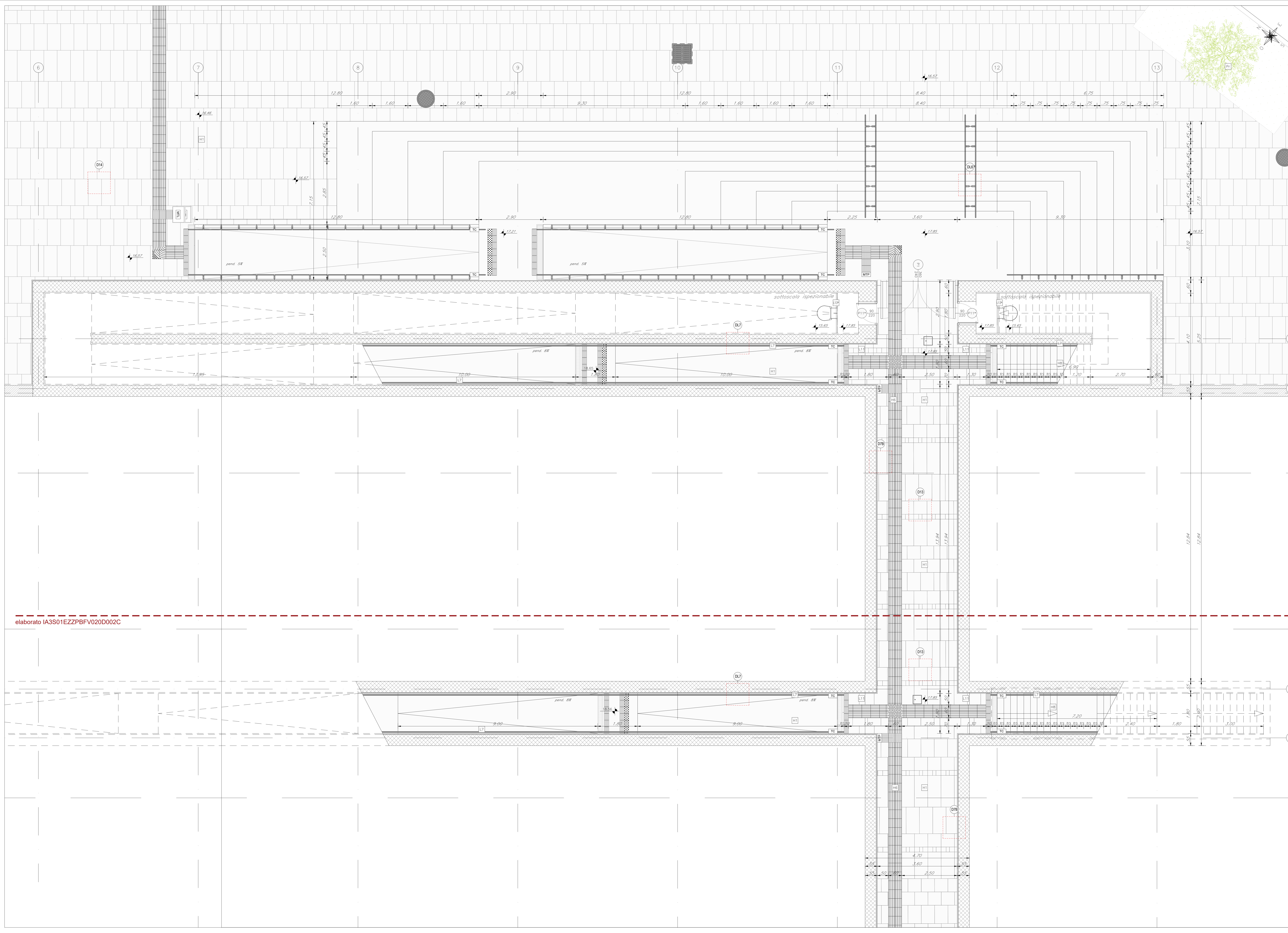
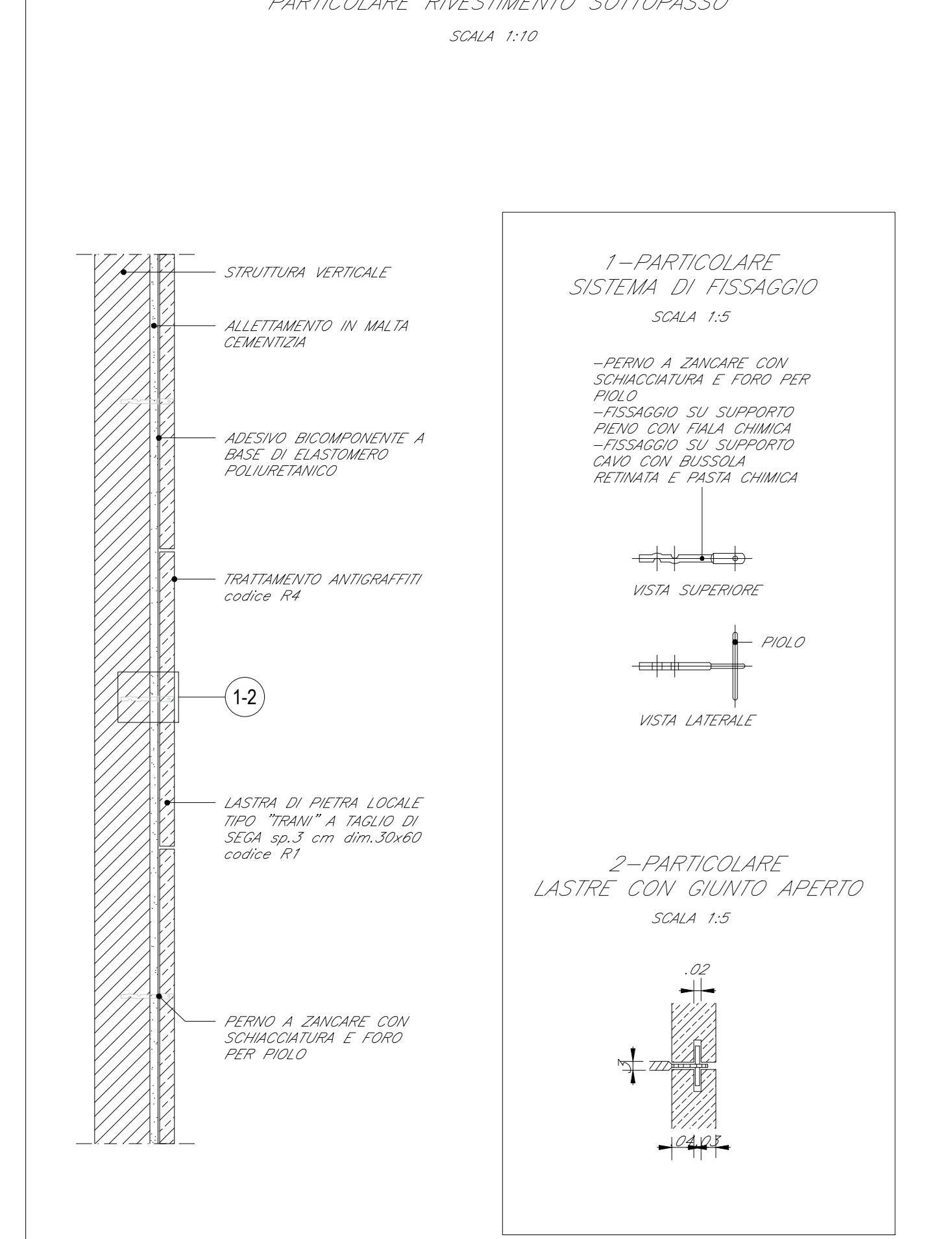

LEGENDA MATERIALI

ABACO INTERVENTI	ABACO INFISSI
H V 1. BIELLA 2. BIELLA 3. BIELLA	L. LAMPEZZA T. TPO INFISSO (P. P. BIELLA)
PAVIMENTAZIONI	
H1	L3
H2	L4
H3	L5
H4	L6
H5	L7
H6	L8
H7	L9
H8	L10
H9	L11
H10	L12
H11	L13
H12	L14
H13	L15
H14	A1
H15	A2
H16	A3
H17	A4
H18	A5
H19	A6
H20	A7
H21	A8
H22	A9
H23	A10
H24	A11
H25	A12
H26	A13
H27	A14
H28	A15
H29	A16
H30	A17
H31	A18
H32	A19
H33	A20
H34	A21
H35	A22
H36	A23
H37	A24
H38	A25
H39	A26
H40	A27
H41	A28
H42	A29
H43	A30
H44	A31
H45	A32
H46	A33
H47	A34
H48	A35
H49	A36
H50	A37
H51	A38
H52	A39
H53	A40
H54	A41
H55	A42
H56	A43
H57	A44
H58	A45
H59	A46
H60	A47
H61	A48
H62	A49
H63	A50
H64	A51
H65	A52
H66	A53
H67	A54
H68	A55
H69	A56
H70	A57
H71	A58
H72	A59
H73	A60
H74	A61
H75	A62
H76	A63
H77	A64
H78	A65
H79	A66
H80	A67
H81	A68
H82	A69
H83	A70
H84	A71
H85	A72
H86	A73
H87	A74
H88	A75
H89	A76
H90	A77
H91	A78
H92	A79
H93	A80
H94	A81
H95	A82
H96	A83
H97	A84
H98	A85
H99	A86
H100	A87
H101	A88
H102	A89
H103	A90
H104	A91
H105	A92
H106	A93
H107	A94
H108	A95
H109	A96
H110	A97
H111	A98
H112	A99
H113	A100
H114	A101
H115	A102
H116	A103
H117	A104
H118	A105
H119	A106
H120	A107
H121	A108
H122	A109
H123	A110
H124	A111
H125	A112
H126	A113
H127	A114
H128	A115
H129	A116
H130	A117
H131	A118
H132	A119
H133	A120
H134	A121
H135	A122
H136	A123
H137	A124
H138	A125
H139	A126
H140	A127
H141	A128
H142	A129
H143	A130
H144	A131
H145	A132
H146	A133
H147	A134
H148	A135
H149	A136
H150	A137
H151	A138
H152	A139
H153	A140
H154	A141
H155	A142
H156	A143
H157	A144
H158	A145
H159	A146
H160	A147
H161	A148
H162	A149
H163	A150
H164	A151
H165	A152
H166	A153
H167	A154
H168	A155
H169	A156
H170	A157
H171	A158
H172	A159
H173	A160
H174	A161
H175	A162
H176	A163
H177	A164
H178	A165
H179	A166
H180	A167
H181	A168
H182	A169
H183	A170
H184	A171
H185	A172
H186	A173
H187	A174
H188	A175
H189	A176
H190	A177
H191	A178
H192	A179
H193	A180
H194	A181
H195	A182
H196	A183
H197	A184
H198	A185
H199	A186
H200	A187

LEGENDA MATERIALI SISTEMAZIONI ESTERNE

DESCRIZIONE	ABACO
SC1	SCALINO ACCESSO PIANO STRADA MARCIAPIEDE IN PIETRA LOCALE BIANCOGRASSA
SC2	SCALINO ACCESSO PIANO STRADA MARCIAPIEDE IN PIETRA LOCALE BIANCOGRASSA
PR	FORMAZIONE E SMANTA PIANTA CON MIEGOLI DI SEM SELEZIONATI SU COLTO DI TERRENO VEGETALE

COMITENTE: **RFI** RETE FERROVIARIA ITALIANA - GRUPPO FERROVIE DELLO STATO ITALIANE
DIREZIONE INVESTIMENTI - DIREZIONE PROGRAMMI INVESTIMENTI - DIRETTRICE SUD - PROGETTO ADRIATICA

DIREZIONE LAVORI: **ADAGOSTINO** CELESTINI & PARTNERS

PROGETTAZIONE: **mpa** MARCONI, **spagnuolo**, **HUB**

PROGETTO ESECUTIVO

LINEA BARI-LECCE - RIASSETTO NODO DI BARI
TRATTA A SUD DI BARI
VARIANTE DI TRACCIATO TRA BARI C.L.E. E BARI TORRE A MARE

FV02 - STAZIONE ESECUTIVE
STRALCIO PIANTE QUOTA SOTTOPASSO CON PERCORSI DI ORIENTAMENTO PER DISABILI VISIVI-TAV 1 D12

APPROVAZIONE: **Prof. Ing. ...**
DIRETTORE DELLA PROGETTAZIONE

SCALA: 1:50

Rev.	Descrizione	Redatto	Data	Verificato	Data	Approvato	Data	Autore/Rev.
A	Intervento esecutivo	D. Ferraro	10/06/2021	D. Ferraro	10/06/2021	M. Pizzarello	21/06/2021	
B	Revisione per FIR IAS01-EZ000010-C	D. Ferraro	10/06/2021	D. Ferraro	10/06/2021	M. Pizzarello	21/06/2021	
C	Revisione per FIR IAS01-EZ000010-C	D. Ferraro	28/10/2021	D. Ferraro	28/10/2021	M. Pizzarello	28/10/2021	

File: IAS01-EZ000010-C.DWG