

DETTAGLIO L4  
PARTICOLARE PARETE CHIUSURA AREA SOSTA  
SCALA 1:10

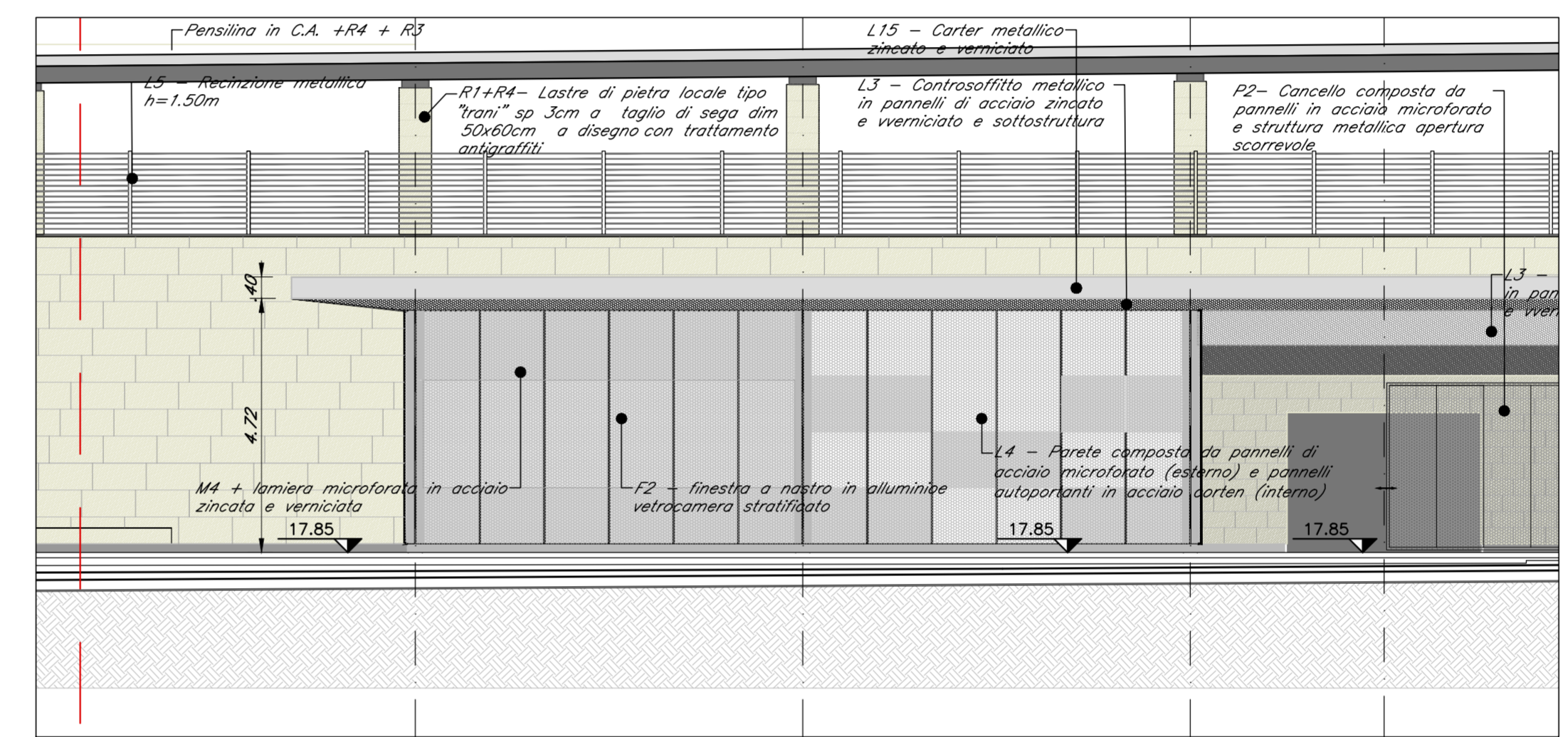

DETTAGLIO A1  
PARTICOLARE PANCA IN ACCIAIO INOX  
SCALA 1:20

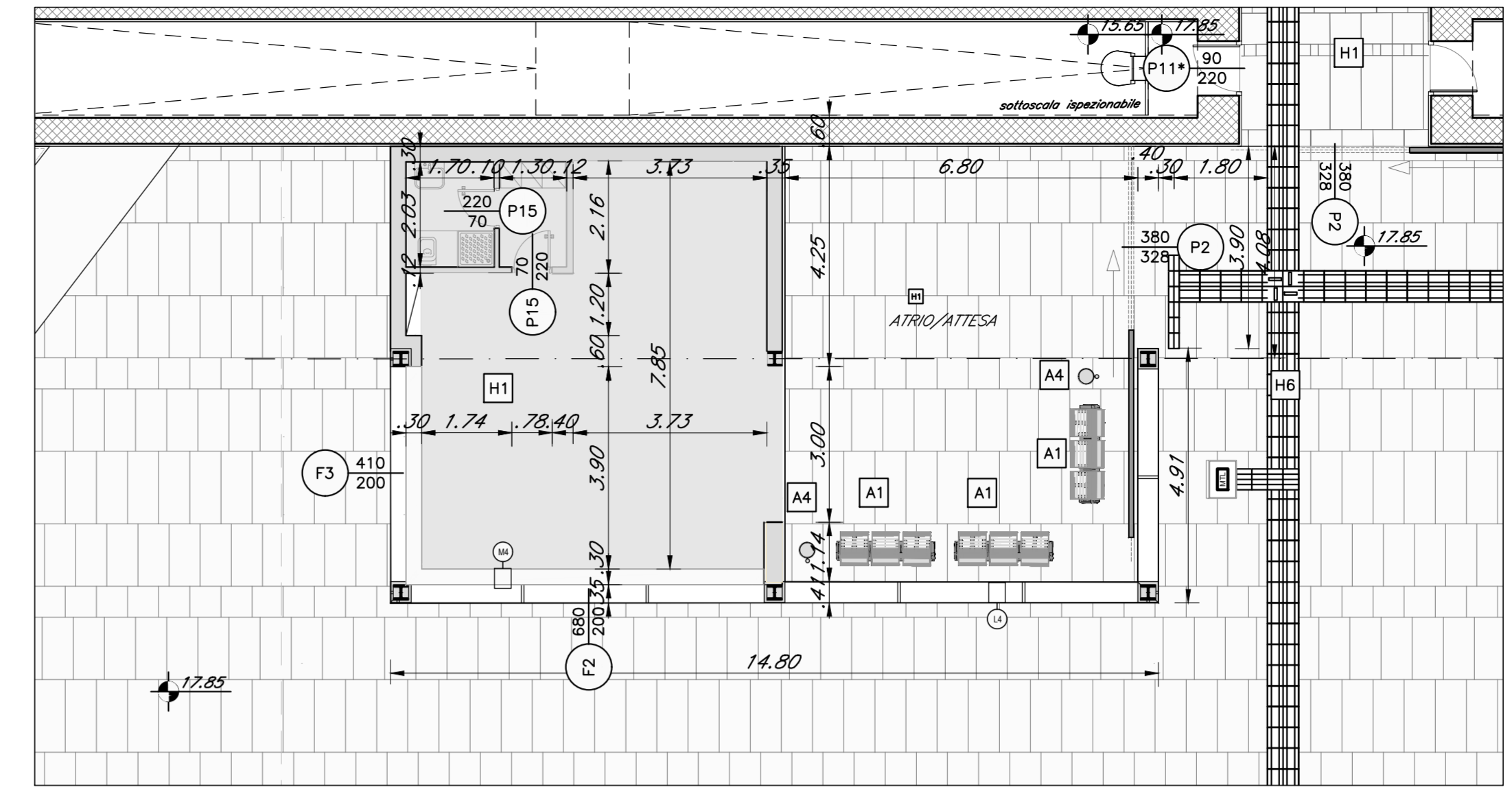
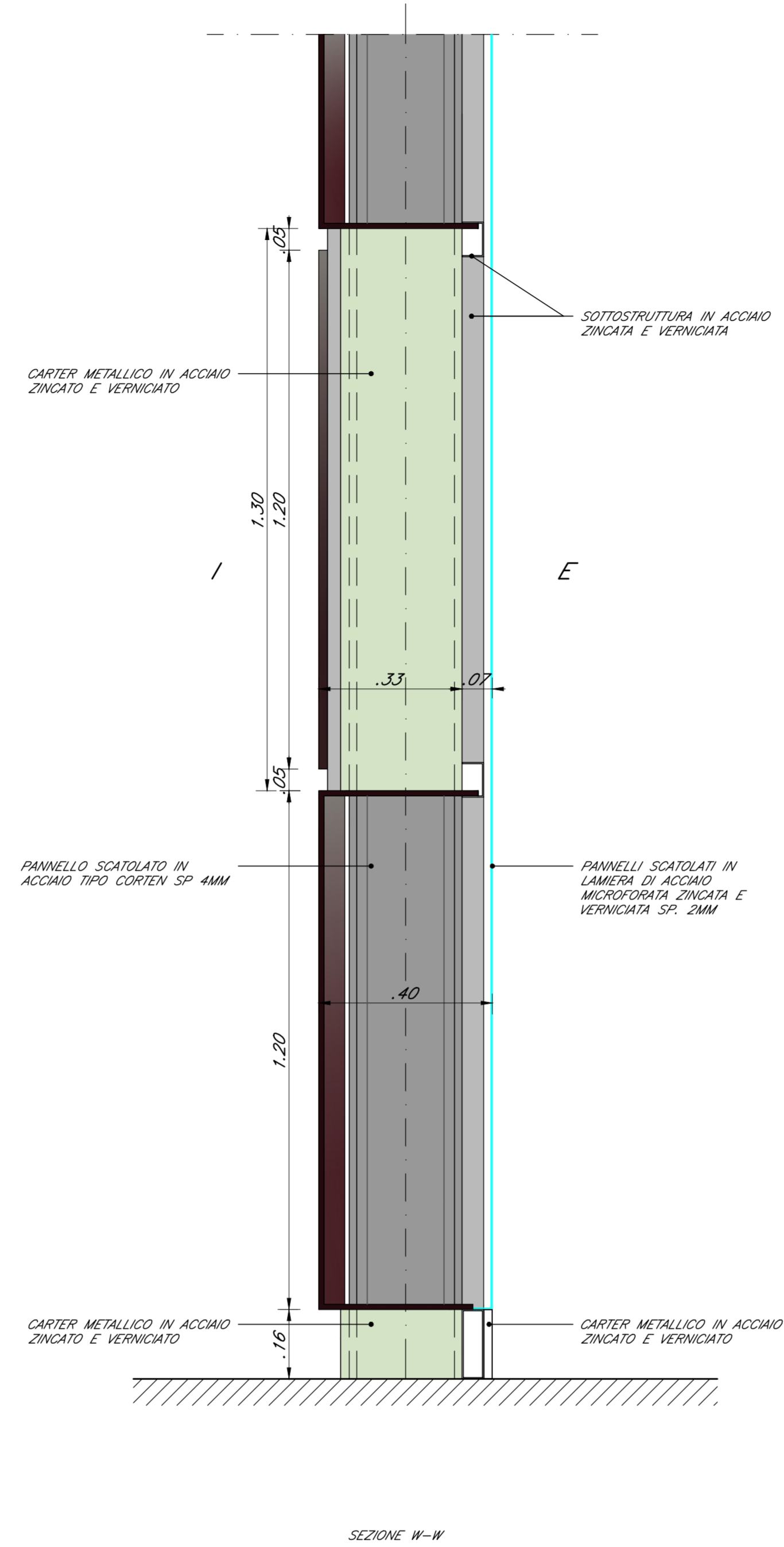
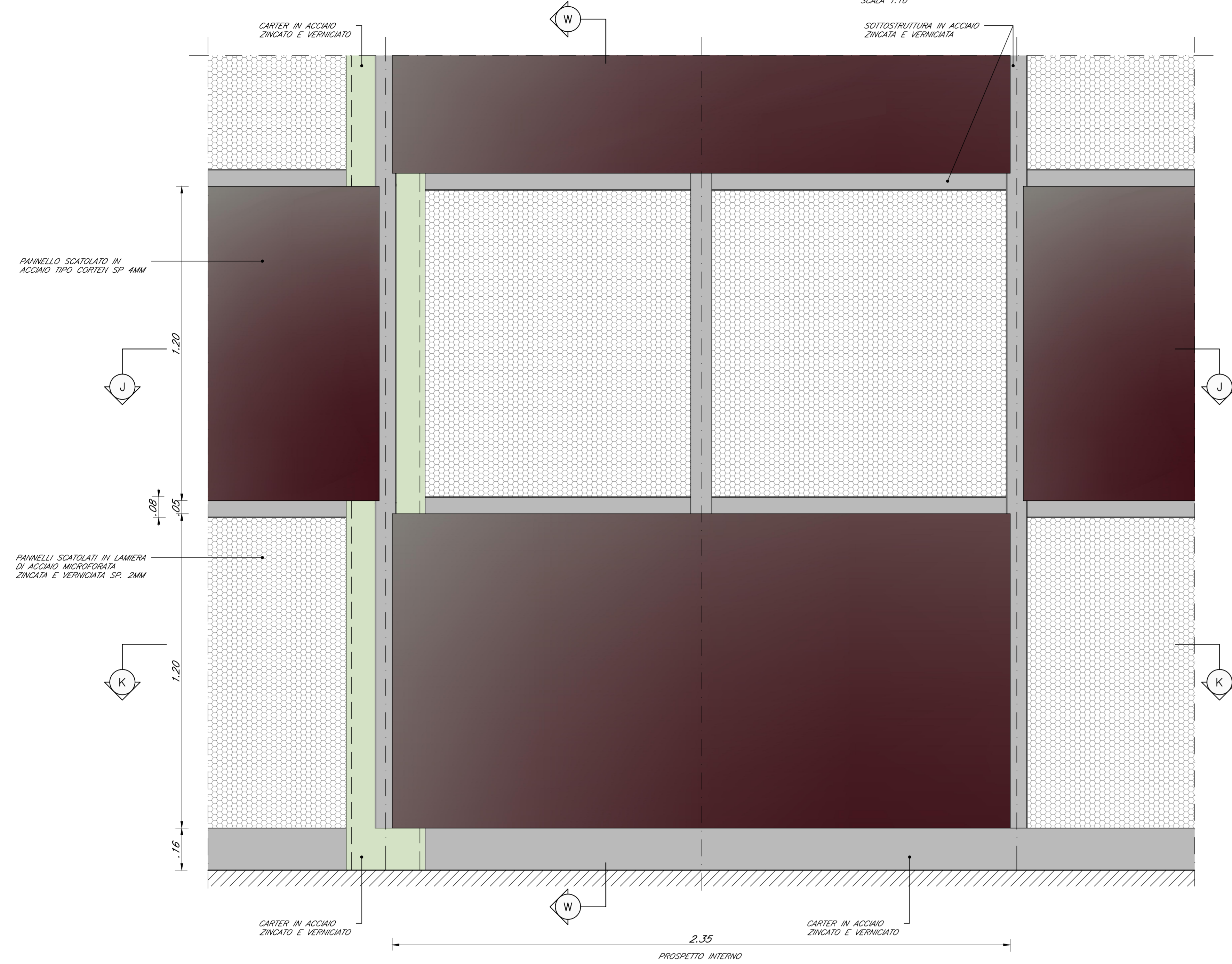
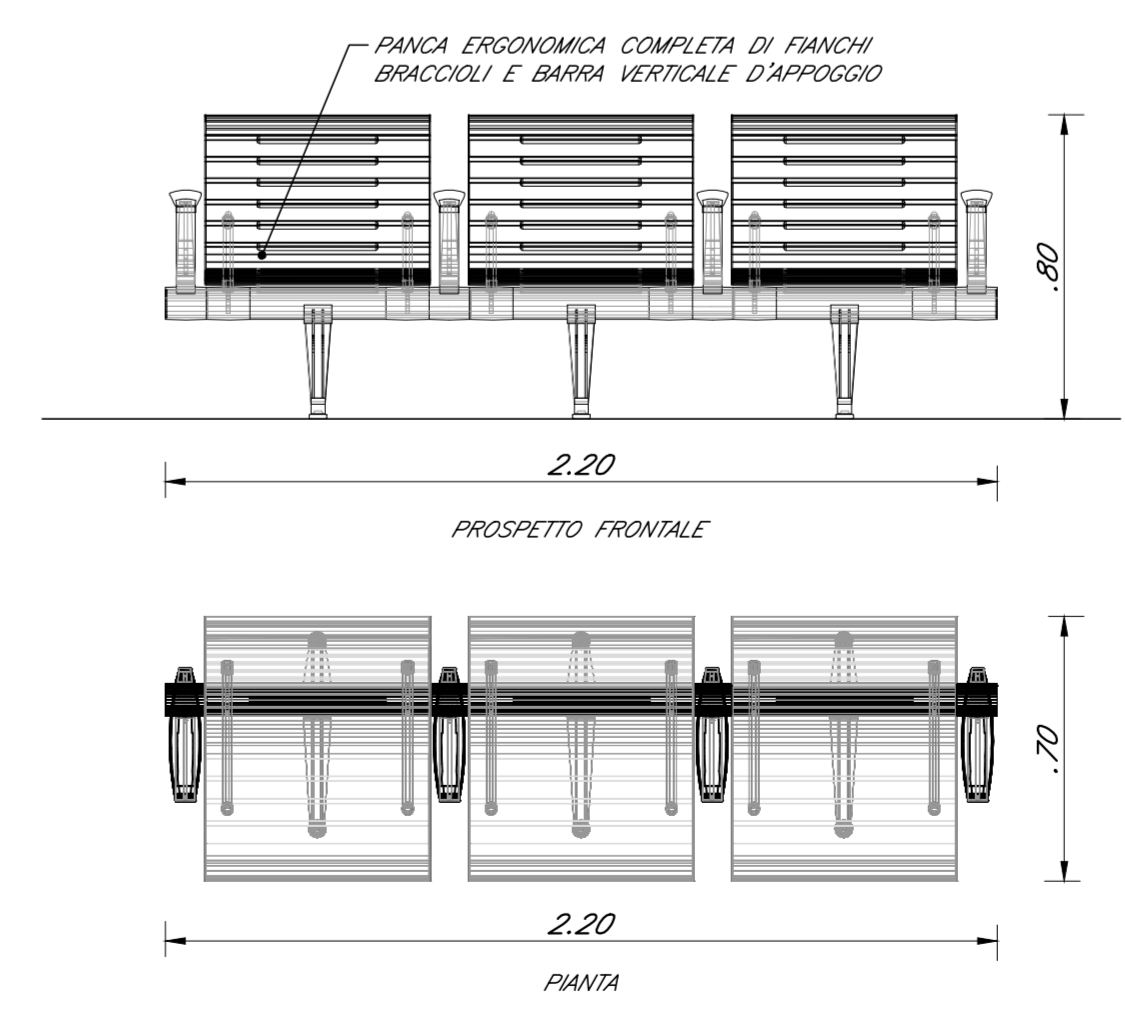

COMMITTENTE: **RFI** RETE FERROVIARIA ITALIANA GRUPPO FERROVIE DELLO STATO ITALIANE  
DIREZIONE INVESTIMENTI DIREZIONE PROGRAMMI INVESTIMENTI DIRETTRICE SUD - PROGETTO ADRIATICA

DIREZIONE LAVORI: **ITALFERR** GRUPPO FERROVIE DELLO STATO ITALIANE

APPALTATORE: **AD AGOSTINO COSTRUZIONI GENERALI**

PROGETTAZIONE: MANDATARIA **rpa** MANDANTE **PROINFRA** **HUB**

**PROGETTO ESECUTIVO**  
**LINEA BARI-LECCE - RIASSETTO NODO DI BARI**  
**TRATTA A SUD DI BARI**  
**VARIANTE DI TRACCIATO TRA BARI C.LE E BARI TORRE A MARE**

FV02 - STAZIONE EXECUTIVE  
DETTAGLI ARCHITETTONICI - TAV. 2 DI 4

Rev.	Descrizione	Redatto	Data	Verificato	Data	Approvato	Data	Autenticazione Data
A	Emissione esecutiva	D. Firmato	15/04/2021	S. Matarazzo	16/04/2021	M. Resemmi	21/04/2021	
B	Revisione per RFI AUS-RI-00000038	D. Firmato	15/06/2021	S. Matarazzo	17/06/2021	M. Resemmi	21/06/2021	
C	Revisione per RFI AUS-RI-00000039	D. Firmato	28/12/2021	S. Matarazzo	30/12/2021	M. Resemmi	03/01/2022	