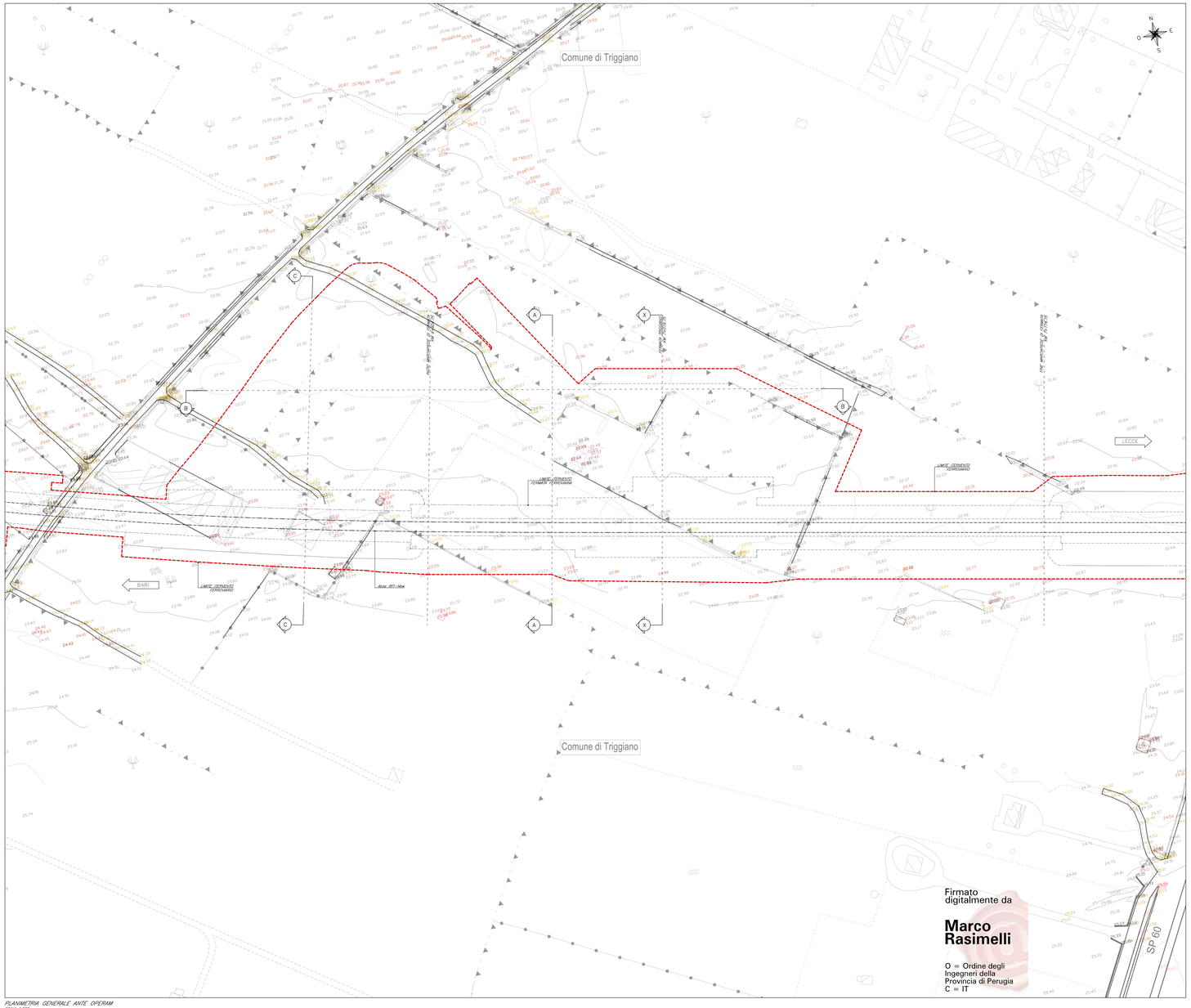

PLANIMETRIA GENERALE ANTE OPERAM
SCALA 1:500

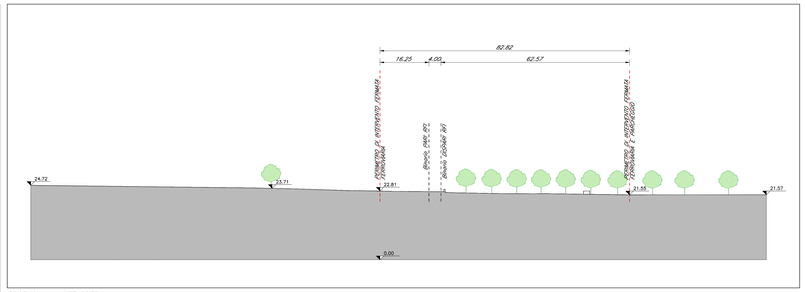

PROFILO X–X ANTE OPERAM
SCALA 1:500

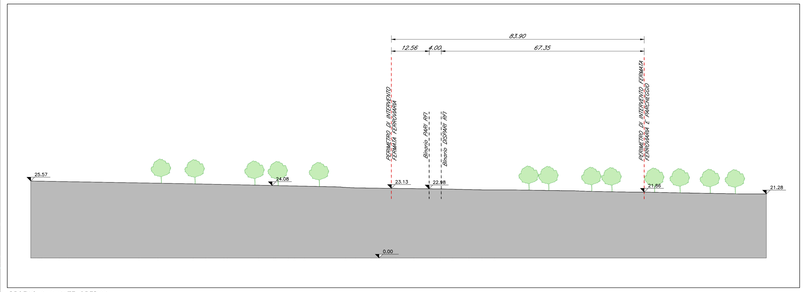

PROFILO A–A ANTE OPERAM
SCALA 1:500

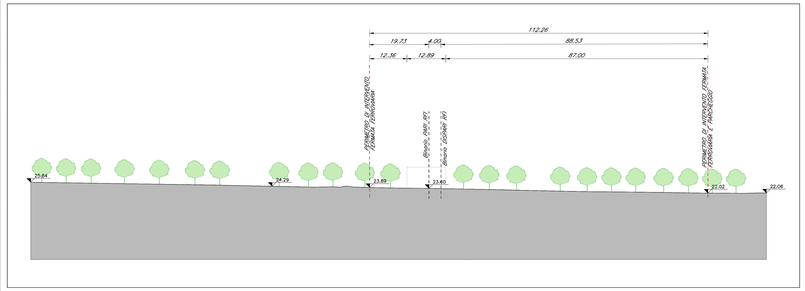

PROFILO C–C ANTE OPERAM
SCALA 1:500

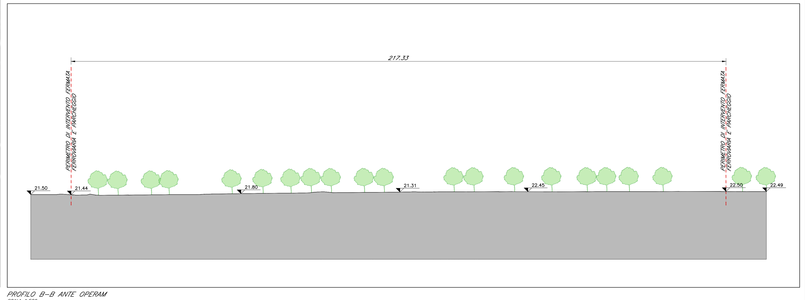

PROFILO B–B ANTE OPERAM
SCALA 1:500

LEGENDA

- ESTENSIONE AREA D'INTERVENTO
- INGOMBRO FERMATA FERROVIARIA
- ASSI RFI DI PROGETTO

COMMITTENTE:

RFI RETE FERROVIARIA ITALIANA
GRUPPO FERROVIE DELLO STATO ITALIANE
DIREZIONE INVESTIMENTI
DIREZIONE PROGRAMMI INVESTIMENTI
DIRETTRICE SUD - PROGETTO ADRIATICA

DIREZIONE LAVORI:

ITALFERR
GRUPPO FERROVIE DELLO STATO ITALIANE

APPALTATORE:

AD AGOSTINO COSTRUZIONI GENERALI

PROGETTAZIONE:

MANDATARIA ipa MANDANTE TECHNITAL HUB

PROGETTO ESECUTIVO

LINEA BARI-LECCE - RIASSETTO NODO DI BARI

TRATTA A SUD DI BARI

VARIANTE DI TRACCIATO TRA BARI C.LE E BARI TORRE A MARE

FV03 - FERMATA TRIGGIANO

PLANIMETRIA GENERALE ANTE OPERAM E PROFILO

APPALTATORE	PROGETTAZIONE		SCALA:
Il Direttore Tecnico (Ing. Giovanni Lo Cicero)	DIRETTORE DELLA PROGETTAZIONE ing. MARCO RASIMELLI		1:500

COMMESSA	LOTTO	FASE	ENTE	TIPO DOC.	OPERA/DISCIPLINA	PROGR.	REV.
IA3S	01	E	ZZ	L8	FV0300	001	D

Revis.	Descrizione	Redatto	Data	Verificato	Data	Approvato	Data	Autorizzato Data
A	Emissione esecutiva	D. Firmanti	15/06/2021	S. Malavasio	15/04/2021	M. Rasimelli	27/06/2021	
B	Revisione per Rdv 14-05-RI-IS0000018	D. Firmanti	28/08/2021	S. Malavasio	31/10/2021	M. Rasimelli	05/10/2021	
C	Revisione per Rdv 14-05-RI-IS0000030	D. Firmanti	28/12/2021	S. Malavasio	30/12/2021	M. Rasimelli	03/01/2022	
D	Revisione per Rdv 14-05-RI-IS0000049	D. Firmanti	09/08/2022	S. Malavasio	09/08/2022	M. Rasimelli	10/08/2022	

File: IA3S01EZZLBFV0300001D.DWG n. Elab.: