DETTAGLIO L6

CORRIMANO SCALINATE CON MONTANTI SAGOMATI E DOPPI TUBOLARI ø50mm IN ACCIAIO INOX

SCALA 1:20

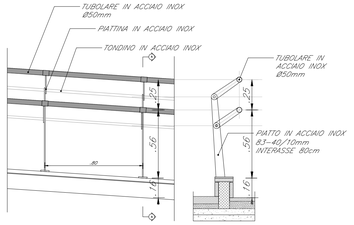

PROSPETTO
PARAPETTO RAMPA SU CORDOLO

SEZIONE A–A
PARAPETTO RAMPA SU CORDOLO

LEGENDA MATERIALI

ABACO INTERVENTI

h / B	V / A	h - ALTEZZA NETTA AMBIENTE B - FINITURA PAVIMENTO V - FINITURA PARETI A - FINITURA SOFFITTO	mq SUPERFICIE DX RIFERIMENTO DETTAGLIO

ABACO INFISSI

L - LARGHEZZA INFISSO
H - ALTEZZA INFISSO
T - TIPO INFISSO (P porte, F finestre)

PAVIMENTAZIONI

H1	PAVIMENTO IN LASTRE DI PIETRA LOCALE TIPO "TRANI" BOCCIARDATA sp. 6 cm A DISEGNO - (NB nei sottopassi e nelle rampe sp. 3 cm)
H2	PAVIMENTAZIONE DRENANTE IN MASSELLI AUTOBLOCCANTI DI CLS FORATI
H3	PAVIMENTAZIONE IN ASFALTO DRENANTE
H4	PAVIMENTO IN MASSELLI AUTOBLOCCANTI ALLETTATI SU SABBIA
H5	PAVIMENTAZIONE STRADALE
H6	PAVIMENTAZIONE IN MATTONELLE DI GRES PORCELLANATO PER PERCORSI DISABILI VISIVI
H7	CORDOLO IN PIETRA LOCALE TIPO "TRANI" (cm10x25) E (cm20x25)
H8	GRADO E SOTTOGRADO SCALE IN PIETRA LOCALE TIPO "TRANI" sp.3cm CON TRATTAMENTO A BOCCIARDA
H9	COPERTINE E SOGLIE IN PIETRA LOCALE TIPO "TRANI" SP. 3cm
H11	PAVIMENTO TECNICO SOPRAELEVATO (PORTANAZA 10.000 N/mq) COSTITUITO DA PANNELLI AVENTI SPESSORE DI 34 mm E dim 60x60cm SU STRUTTURE DI SOSTEGNO CON FINITURA SUPERFICIALE ANTISTATICA
H12	PAVIMENTO COPERTURA IN QUADROTTI DI CLS SU MASSETTO DELLE PENDENZE IN CONGLOMERATO CEMENTIZIO ALLEGGERITO (spficm) IMPERMEABILIZZAZIONE CON DOPPIA GUAINA BITUMINOSA ,STRATO DI ISOLAMENTO IN POLISTIRENE, BARRIERA AL VAPORE
H13	PAVIMENTO IN PIASTRELLE SPECIALI AD ALTA COMPRESSIONE IN CONGLOMERATO CEMENTIZIO E GRANIGLIA DI MATERIALE ANTISDRUCCIOLEVOLE sp. 3 cm POSATO SU CASSERI TIPO 'IGLOO' PER VESPAIO AREATO
H13*	PAVIMENTO IN PIASTRELLE IN GRES PORCELLANATO sp2cm POSATO SU CASSERI TIPO "IGLOO" PER VESPAIO AREATO
H15	MURETTO PREFABBICATO MARCIAPIEDE FERROVIARIO
H16	FASCIA SORMONTABILE
N.B.	IN TUTTE LE PAVIMENTAZIONI VANNO PREVISTI I GIUNTI DI DILATAZIONE

FINITURA SOFFITTI

S1	INTONACO FORMATO DA INTONACO GREZZO CON MALTA FINE DI CALCE SPENTA E POZZOLANA TIRATA A FRATAZZO, RIFINITO CON SOVRASTANTE STRATO DI CIRCA mm 2 DI MALTA PER STUCCHI , LEVIGATO E LISCIATO E COMPLETATO CON CICLO DI PITTURAZIONE ECOATTIVA A DUE RIPRESE CONTENENTE SOSTANZE FOTOCATALITICHE COMPRESO DI FISSATIVO (PRIMER) DI SOTTOFONDO A BASE ACQUOSA
S2	CONTROSOFFITTO IN LASTRA DI GESSO RIVESTITO sp.15 mm CARATTERISTICA REI 120

MURATURE PARTIZIONI VERTICALI

M1	MURATURA COSTITUITA DA BLOCCHI IN LATERIZIO FORIZZATO TRATTATI SU ENTRAMBE LE FACCE CON RIVESTIMENTO ESTERNO IN PIETRA LOCALE TIPO "TRANI" - N.B. DA REALIZZARE A NORMA NTC
M6	TRAMEZZI INTERNI SPESSORE 10 CM RIFINITI IN PIASTRELLE ED INTONACO
M7*	MURATURA COSTITUITA DA DOPPIA FILA DI BLOCCHI CAVI PREFABBRICATI Di sp. 20cm IN CONGLOMERATO NORMALE DI CEMENTO VIBROCOMPRESSO CON RIVESTIMENTO ESTERNO IN PIETRA LOCALE TIPO "TRANI" sp 3cm RIVESTIMENTO INTERNO IN PIASTRELLE
M7**	RIVESTIMENTO ESTERNO IN PIETRA LOCALE TIPO "TRANI" sp 3cm INTERNO IN INTONACO

RIVESTIMENTI

R1	LASTRE DI PIETRA LOCALE TIPO "TRANI" sp 3cm A TAGLIO DI SEGA dim 30x60cm A DISEGNO
N.B.	- TUTTI I CICLI DI VERNICIATURA VERRANNO EFFETTUATI SECONDO CIRCOLARE FS 44V - TUTTI I MANCORRENTI DELLE SCALE E RAMPE INTERNE ALLE STAZIONIFERMATE SARANNO DOTATI DI MANICOTTI TATTILI PER DISABILI VISIVI

ABACO INFISSI

R2	LASTRE DI PIETRA LOCALE TIPO "TRANI" sp 3cm A TAGLIO DI SEGA dim 50x100cm A DISEGNO
R4	TRATTAMENTO ANTIGRAFFITI

OPERE IN METALLO

L1	CARTER METALLICO RIVESTIMENTO PILASTRI IN ACCIAIO ZINCATO E VERNICIATO sp 8/10mm
L2	ZOCCOLINO IN CARTER DI ACCIAIO INOX h= 16cm sp 8/10mm
L3	CONTROSOFFITTO METALLICO COMPOSTO DA PANNELLI IN LAMIERA STIRATA IN ACCIAIO ZINCATO E VERNICIATO sp mm 2 mm E SOTTOSTRUTTURA METALLICA
L4	PARETE VERTICALE COMPOSTA DA SOTTOSTRUTTURA METALLICA, PANNELLI IN LAMIERA DI ACCIAIO MICROFORATA ALL'ESTERNO E ALL'INTERNO PANNELLI IN ACCIAIO TIPO CORTEN - sp tot 40cm
L5	RECINZIONE METALLICA IN FERRO ZINCATO A CALDO E VERNICIATO CON MONTANTI SCATOLARI SU CORDOLO IN CLS H tot =2.20m
L6	CORRIMANO SCALINATE CON MONTANTI SAGOMATI E DOPPI TUBOLARI Ø 50mm IN ACCIAIO INOX
L7	CORRIMANO RAMPE E SCALE IN DOPPI TUBOLARI Ø40mm IN ACCIAIO INOX
L8	PARAPETTO BANCHINE CON MONTANTI SAGOMATI, TONDINI ORIZZONTALI E TUBOLARI Ø50mm IN ACCIAIO INOX
L9	CANALETTA METALLICA RACCOLTA ACQUE METEORICHE
L10	PANNELLI AUTOPORTANTI IN ACCIAIO TIPO CORTEN sp. 50/10 mm
L11	COPRIGIUNTI IN ALLUMINIO PER PAVIMENTO E RIVESTIMENTO IN PIETRA O INTONACO * A PAVIMENTO ** A PARETE ED A SOFFITTO
L12	CANALETTA IMPIANTISTICA LUMINOSA / SONORA IN LAMIERA MICROFORATA IN ACCIAIO ZINCATO E VERNICIATO E SOTTOSTRUTTURA METALLICA
L13	SCALA IN ACCIAIO ZINCATO E VERNICIATO CON GABBIA DI PROTEZIONE
L14	PANNELLI SANDWICH DI TAMPONAMENTO ESTERNO PER COPERTURA CON GIUNTI A SCOMPARSA, PROFILO IN ACCIAIO PREVERNICIATO COLORE BIANCO-GRIGIO, CON INTERPOSTO STATO DI LANA DI ROCCIA
L15	CARTER IN ACCIAIO ZINCATO E VERNICIATO

ARREDI URBANI

A1	PANCHINA ERGONOMICA COMPLETA DI FIANCHI, BRACCIOLI E BARRA VERTICALE D'APPOGGIO, DIMENSIONI 220 X 75 CM.
A2	PANCA LINEARE IN CONGLOMERATO CEMENTIZIO CON SUPERFICIE SABBIATA E LISCIATA SULLA PARTE DELLA SEDUTA.
A3	PORTA BICICLETTE IN ACCIAIO ZINCATO A CALDO E VERNICIATO RAL
A4	CESTINO PORTARIFIUTI TONDO IN LAMIERA ZICATA, SUPPORTO SU PALO. DIMENSIONI: □300MM,ALTEZZA 450MM.

INFISSI

P1	PORTA ESTERNA BLINDATA A 2 ANTE 2.40x2.20 IN ACCIAIO ZINCATO E VERNICIATO CON CARATTERISTICHE ANTINTRUSIONE CLASSE 4, CON GRIGLIA DI VENTILAZIONE E SERRANDA A GRAVITA' IN ACCIAIO A PROVA DI PERFORAZIONE; CERNIERE ANTINTRUSIONE, SERRATURA DI SICUREZZA , MANIGLIONE ANTIPANICO.
P2	CANCELLO ESTERNO APERTURA A LIBRETTO 6.80X3.80 COMPOSTO IN STRUTTURA IN ACCIAIO ZINCATA E VERNICIATA E PANNELLI IN LAMIERA DI ACCIAIO MICROFORATA CARATTERISTICA ANTINTRUSIONE CLASSE 2 CON MOVIMENTAZIONE MANUALE
P6	PORTA ESTERNA BLINDATA A 2 ANTE 1.20x2.20 IN ACCIAIO ZINCATO E VERNICIATO ANTINTRUSIONE CLASSE 4, GRIGLIA DI VENTILAZIONE. SERRATURA DI SICUREZZA , MANIGLIONE ANTIPANICO.
P8	PORTA ESTERNA BLINDATA A 1 ANTA 0.80X2.20 CM IN ACCIAIO ZINCATO E VERNICIATO ANTINTRUSIONE CLASSE 4 E SERRATURA DI SICUREZZA
P10	PORTA INTERNA 1 ANTA 0.80X2.20 CM IN ALLUMINIO VERNICIATO E SERRATURA A CHIAVE
P11	PORTA INTERNA 1 ANTA 0.90X2.20 CM IN ALLUMINIO VERNICIATO, MANIGLIONE ANTIPANICO E SERRATURA A CHIAVE

LEGENDA MATERIALI SISTEMAZIONI ESTERNE

Sc1	SCIVOLO ACCESSO PIANO STRADA/MARCIAPIEDE IN PIETRA LOCALE BOCCIARDATA CON INSERIMENTO PAVIMENTAZIONE PER DISABILI VISIVI	Sc2	SCIVOLO ACCESSO PIANO STRADA/MARCIAPIEDE IN PIETRA LOCALE BOCCIARDATA
Pr	FORMAZIONE E SEMINA PRATO CON MISCUGLIO DI SEMI SELEZIONATI SU ZOLLA DI TERRENO VEGETALE		

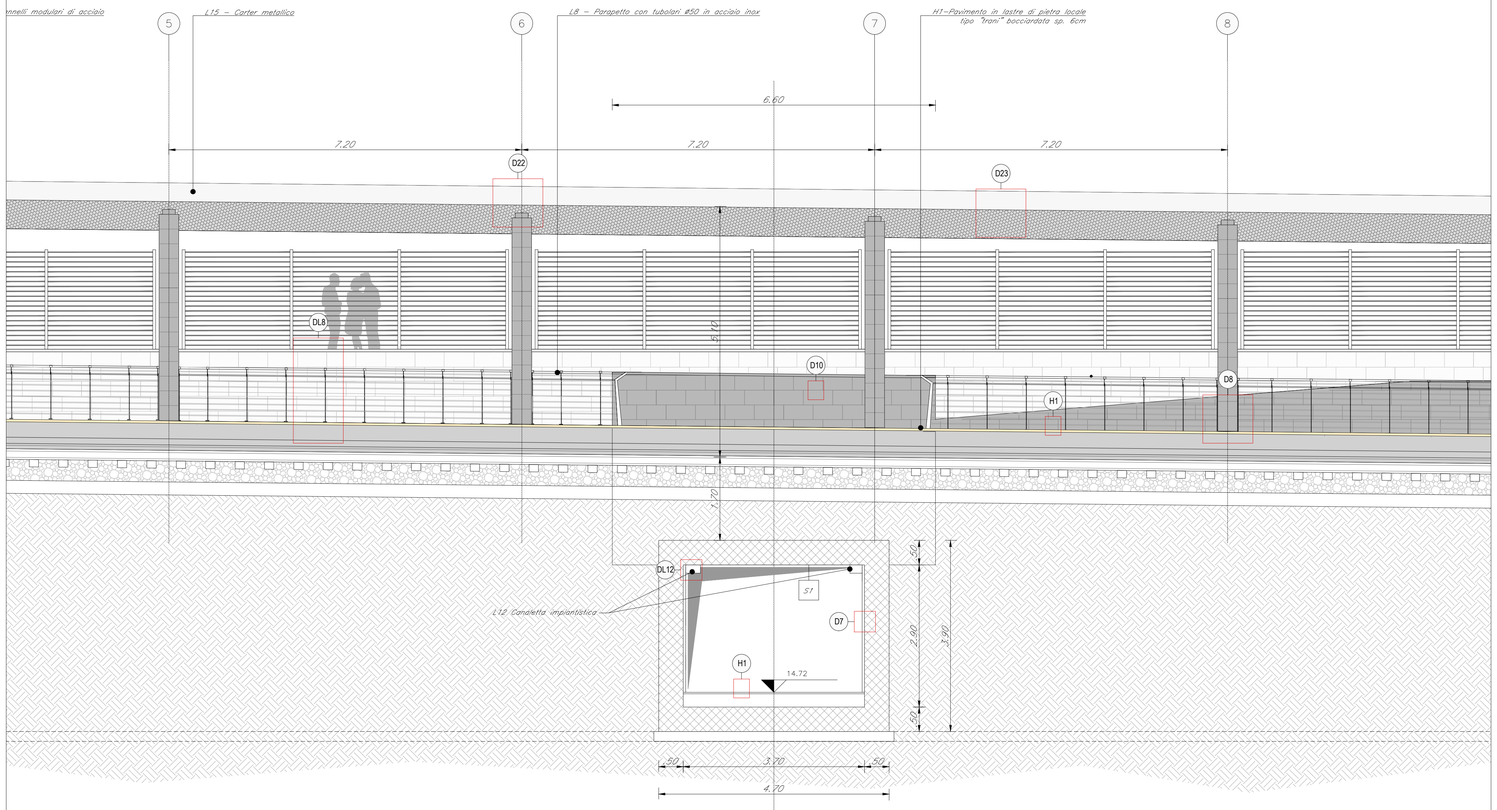

STRALCIO PROSPETTO B–B
SCALA 1:50

NOTA:

Per le opere civili per impianti (forometrie, cavidotti, staffaggi, chiusini, pozzetti, compresi i sigilli per copertura pozzetti del tipo porta pavimentazione, ecc.) vedi elaborati specialistici.

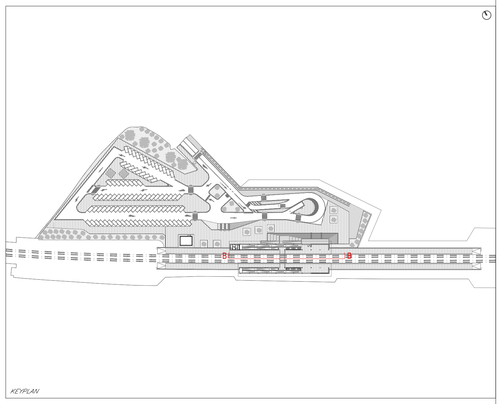

KEYPLAN

COMMITTENTE:

RFI RETE FERROVIARIA ITALIANA
GRUPPO FERROVIE DELLO STATO ITALIANE
DIREZIONE INVESTIMENTI
DIREZIONE PROGRAMMI INVESTIMENTI
DIRETTRICE SUD - PROGETTO ADRIATICA

DIREZIONE LAVORI:

ITALFERR
GRUPPO FERROVIE DELLO STATO ITALIANE

APPALTATORE:

AD AGOSTINO COSTRUZIONI GENERALI

PROGETTAZIONE: MANDATARIA rpa MANDANTE GEOSTUDIO HUB

PROGETTO ESECUTIVO

LINEA BARI-LECCE - RIASSETTO NODO DI BARI

TRATTA A SUD DI BARI

VARIANTE DI TRACCIATO TRA BARI C.LE E BARI TORRE A MARE

FV03 - FERMATA TRIGGIANO

STRALCIO PROSPETTO B-B

APPALTATORE	PROGETTAZIONE		SCALA:
IL CONCESSIONARIO D'Agostino Angelo Antonio Ordine degli Ingegneri della Provincia di Perugia n. 1	DIRETTORE DELLA PROGETTAZIONE Ing. MARCO RASIMELLI		1:50

COMMESSA	LOTTO	FASE	ENTE	TIPO DOC.	OPERA/DISCIPLINA	PROGR.	REV.
IA3S	01	E	ZZ	PB	FV0300	002	C

Revis.	Descrizione	Redatto	Data	Verificato	Data	Approvato	Data	Autorizzato Data
A	Emissione esecutiva	D. Firmanò	15/04/2021	S. Materazzo	16/04/2021	M. Rasimelli	21/04/2021	
B	Revisione per RdV IA3S-RV-000000126	D. Firmanò	29/09/2021	S. Materazzo	01/10/2021	M. Rasimelli	05/10/2021	
C	Revisione per RdV IA3S-RV-000000339	D. Firmanò	28/12/2021	S. Materazzo	30/12/2021	M. Rasimelli	03/01/2022	

File: IA3S01EZZPBFV0300002C.DWG

Firmato digitalmente da
Marco Rasimelli
O = Ordine degli Ingegneri della Provincia di Perugia
C = IT