

LEGENDA - SEGNALETICA SICUREZZA

SICUREZZA CARTELLI DI DIVIETO	F/DV-fascia/N	S01	26	Vietato attraversare i binari
	F/DV-pannello(m)-vr/Pt/200	S02	8	Vietato attraversare i binari
	F/DV-pannello(m)-vr/S	S03	6	Vietato oltrepassare linea gialla
	F/DV-limite-vr/PL	S04	4	limite marciapiede
	F/DV-targa-v/P/18	S05	4	Divieto di fumo
	F/DV-grafica-vr-tipo B	S06	1	Divieto di accesso

N.B. LE QUANTITÀ DEI SEGNALI SI RIFERISCONO AL NUMERO COMPLESSIVO DEGLI ELEMENTI UTILIZZATI PER TUTTI I LIVELLI DELLA FERMATA

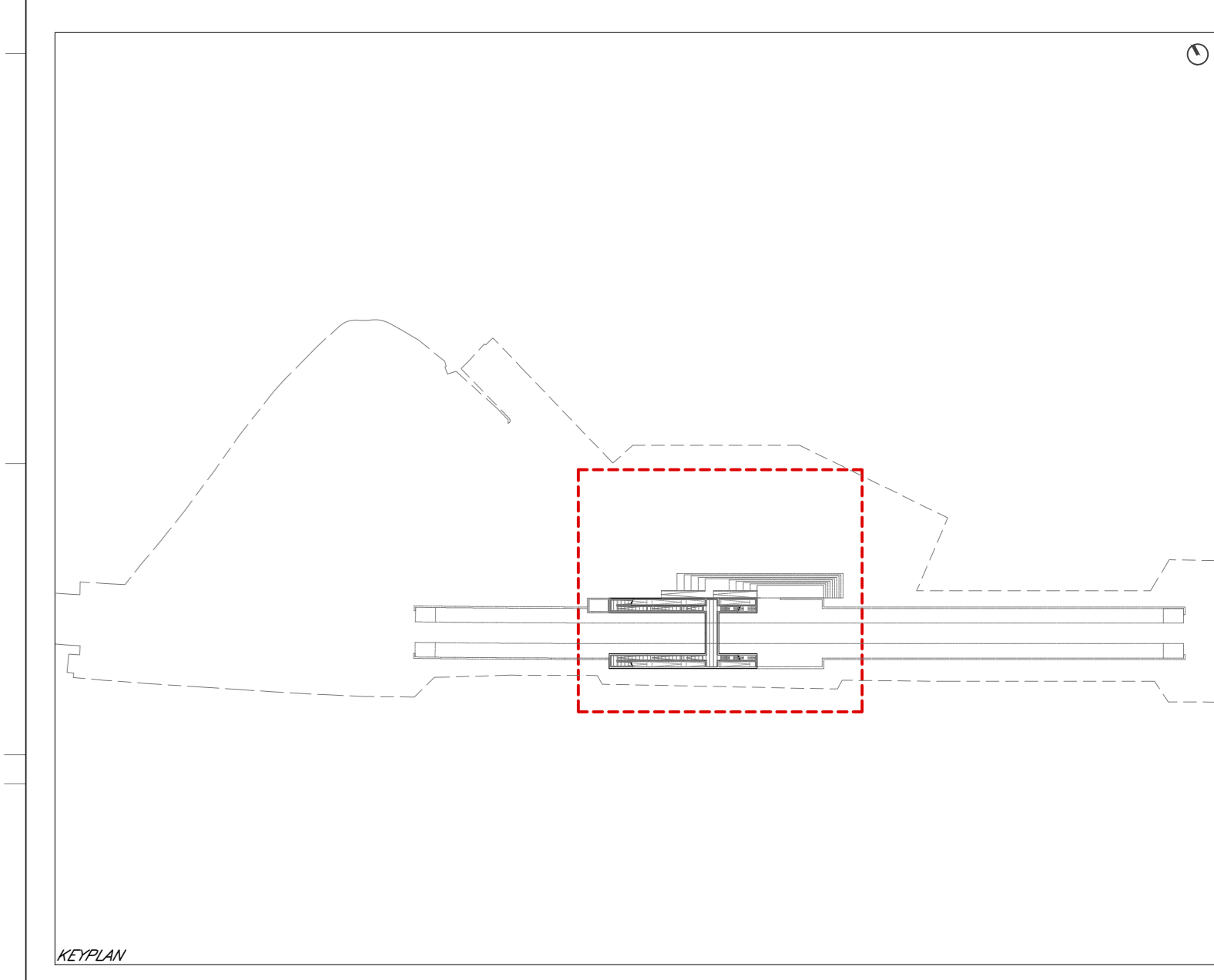
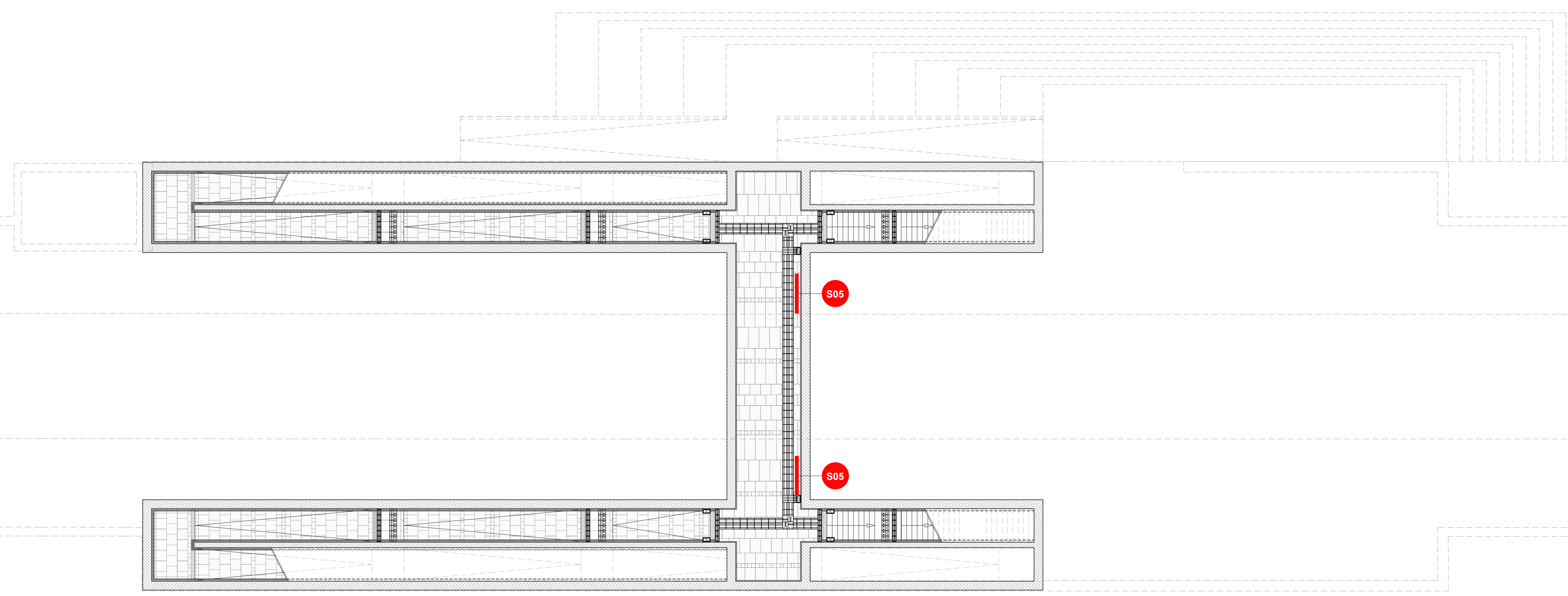

COMMITTENTE: **RFI** RETE FERROVIARIA ITALIANA
GRUPPO FERROVIE DELLO STATO ITALIANE
DIREZIONE INVESTIMENTI
DIREZIONE PROGRAMMI INVESTIMENTI
DIRETTRICE SUD - PROGETTO ADRIATICA

DIREZIONE LAVORI: **ITALFERR** GRUPPO FERROVIE DELLO STATO ITALIANE

APPALTATORE: **AD AGOSTINO** COSTRUZIONI GENERALI

PROGETTAZIONE: **tpa** **FRANCESCO** **HUB**

PROGETTO ESECUTIVO

LINEA BARI-LECCE - RIASSETTO NODO DI BARI
TRATTA A SUD DI BARI
VARIANTE DI TRACCIATO TRA BARI C.LE E BARI TORRE A MARE

FV03 - FERMATA TRIGGIANO
SEGNALETICA DI DIVIETO E SICUREZZA - PIANTA QUOTA SOTTOPASSO

APPALTATORE	PROGETTAZIONE	SCALA:
<i>[Signature]</i>	DIRETTORE DELLA PROGETTAZIONE ING. MARCO MARABELLI	1:100

COMMESSA	LOTTO	FASE	ENTE	TIPO DOC.	OPERADISCIPLINA	PROGR.	REV.
IA3S	01	E	ZZ	PA	FV030D	003	C

Rev.	Descrizione	Redatto	Data	Verificato	Data	Approvato	Data	Autore/Rev. Data
A	Elaborazione esecutiva	D. Finanno	10/04/2021	S. Maresca	10/04/2021	M. Marcelli	21/04/2021	
B	Revisione per RAV ANS-RV-000001/18	D. Finanno	28/06/2021	S. Maresca	01/10/2021	M. Marcelli	09/10/2021	
C	Revisione per RAV ANS-RV-000003/18	D. Finanno	28/10/2021	S. Maresca	30/10/2021	M. Marcelli	05/11/2021	

File: IAS01E2ZPAFV030003C.DWG n. Elab.: 1