

PROSPETTO INTERNO  
SCALA 1:100

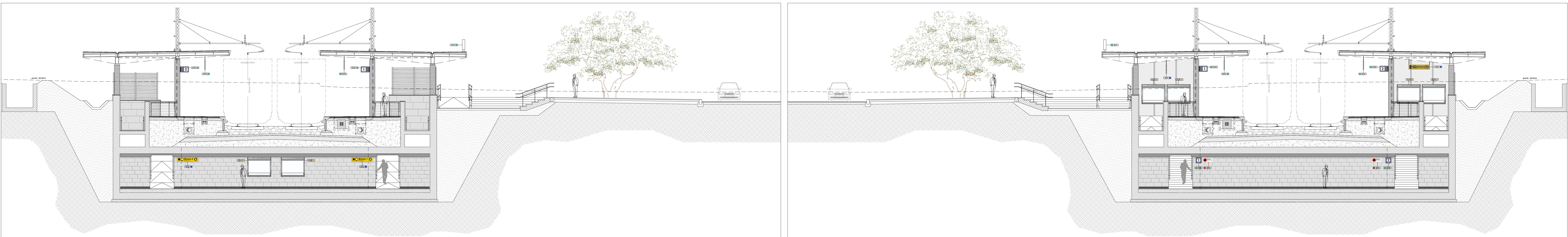

SEZIONE 1A-1A  
SCALA 1:100

SEZIONE 1B-1B  
SCALA 1:100

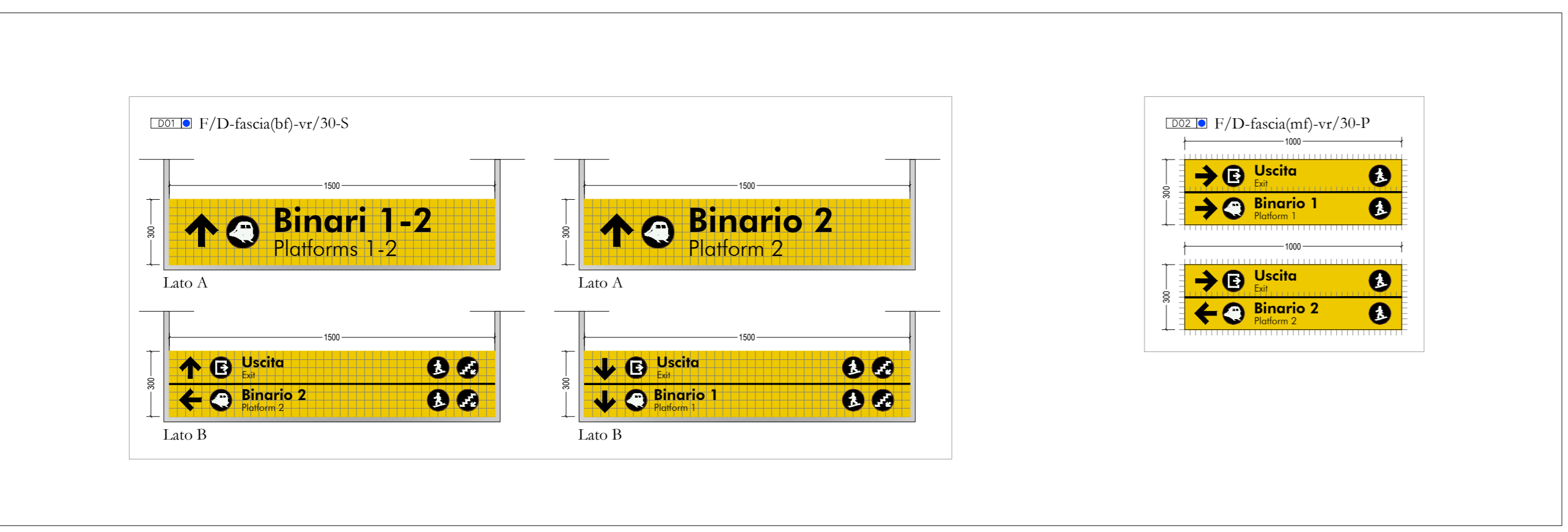

ABACO SEGNALETICA A MESSAGGIO FISSO  
SCALA 1:20

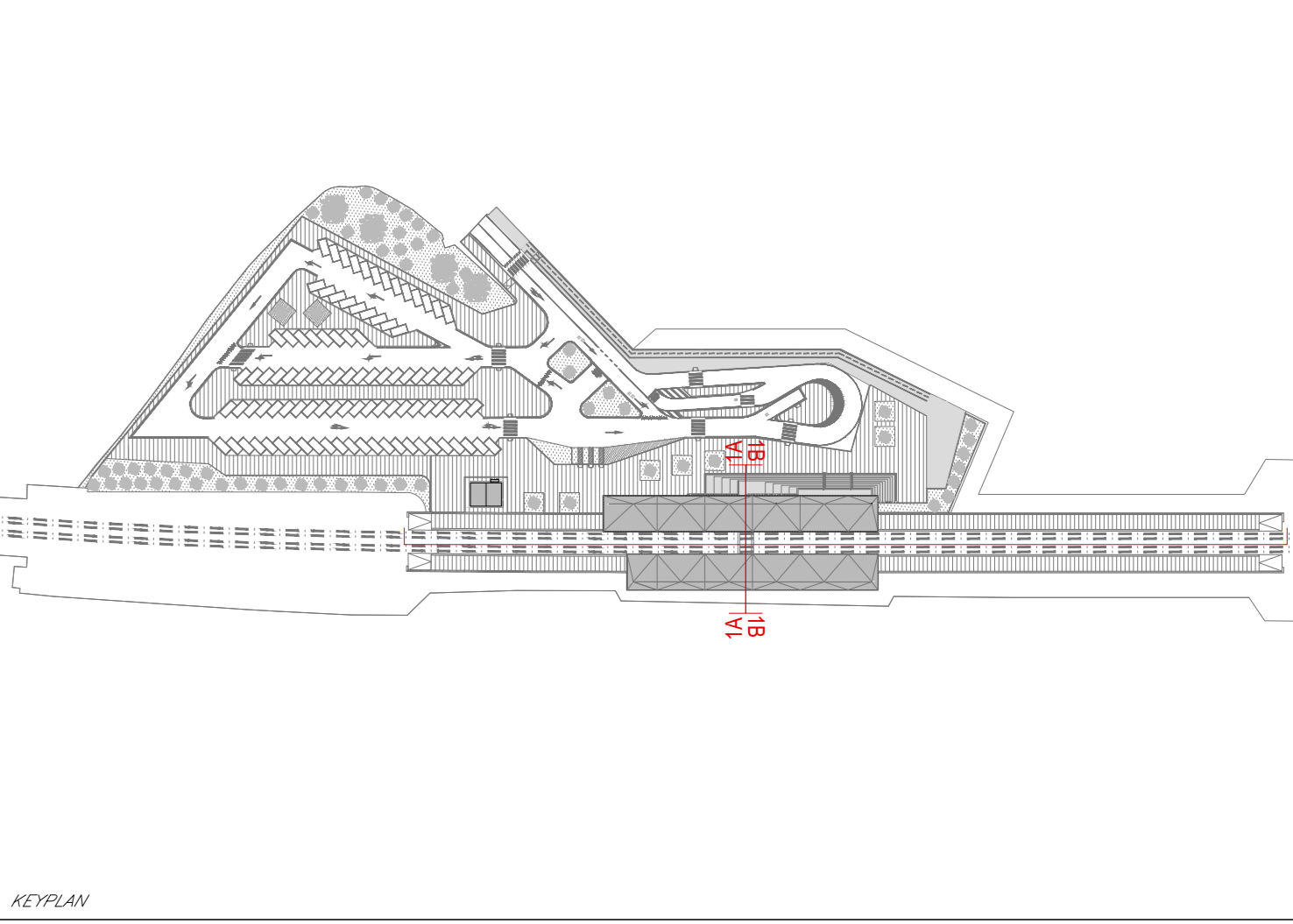
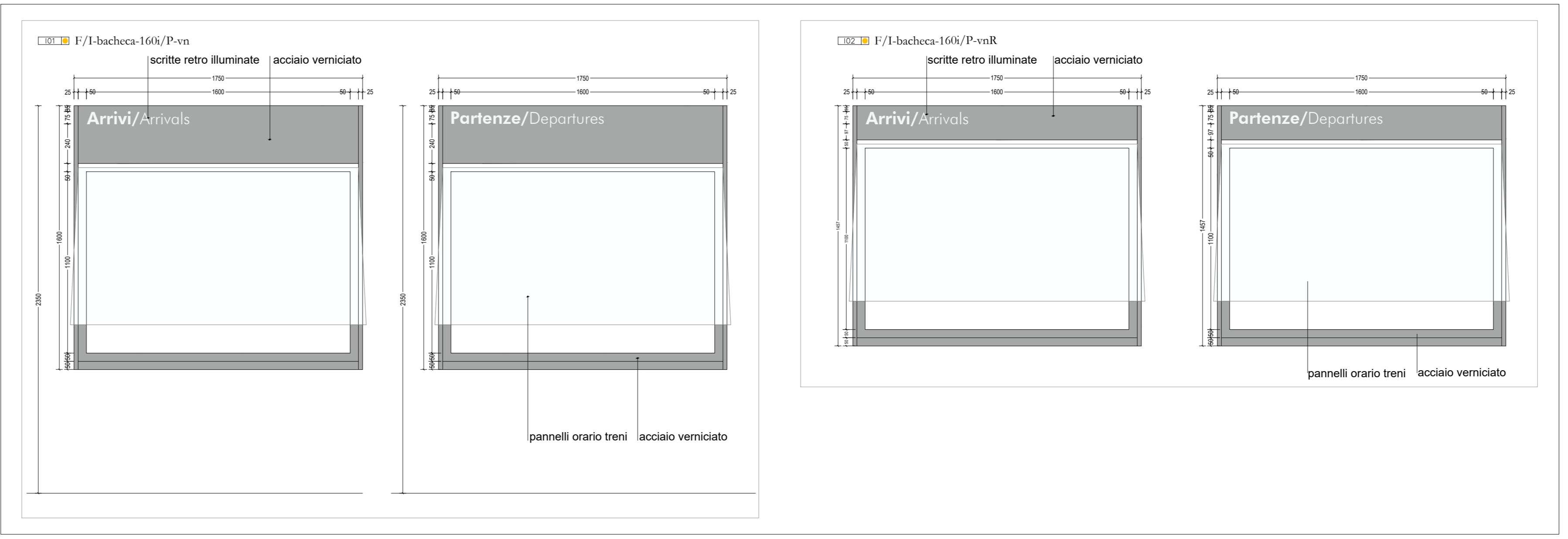
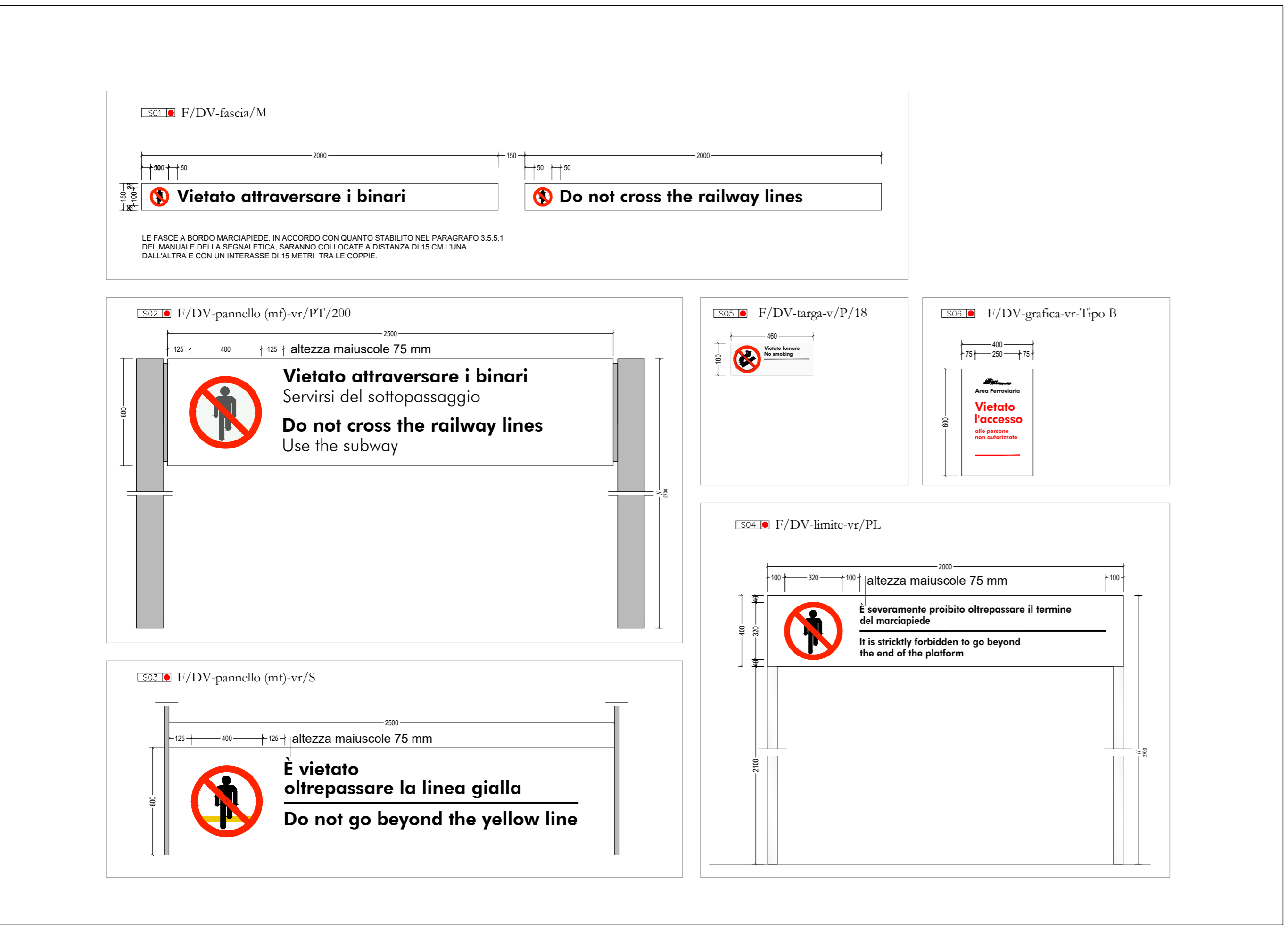

COMMITTEE: **RFI** RETE FERROVIARIA ITALIANA  
GRUPPO FERROVIE DELLO STATO ITALIANE  
DIREZIONE INVESTIMENTI  
DIREZIONE PROGRAMMI INVESTIMENTI  
DIRETTRICE SUO - PROGETTO ADRIATICA

DIREZIONE LAVORI: **ITALFERR** GRUPPO FERROVIE DELLO STATO ITALIANE

APPALTATORE: **AD AGOSTINO** COSTRUZIONI GENERALI

PROGETTAZIONE: **tpa** **FRANCESCO** **HUB**

PROGETTO ESECUTIVO  
**LINEA BARI-LECCE - RIASSETTO NODO DI BARI**  
**TRATTA A SUD DI BARI**  
**VARIANTE DI TRACCIATO TRA BARI C.LE E BARI TORRE A MARE**

FV03 - FERMATA TRIGGIANO  
SEGNALETICA - PROSPETTI E SEZIONI

Rev.	Descrizione	Redatto	Data	Verificato	Data	Approvato	Data	Autore	Data
A	Definizione esecutiva	D. Finanno	19/04/2021	S. Maresca	19/04/2021	M. Rossetti	21/04/2021		
B	Revisione per RAV ANS-RV-000001/18	D. Finanno	28/09/2021	S. Maresca	01/10/2021	M. Rossetti	09/10/2021		
C	Revisione per RAV ANS-RV-000003/18	D. Finanno	28/10/2021	S. Maresca	30/10/2021	M. Rossetti	04/11/2021		

File: IASS01E2ZPZV030004C.DWG n. Elab.: 7