

DETTAGLIO L4
PARTICOLARE PARETE CHIUSURA AREA SOSTA

SCALA 1:10

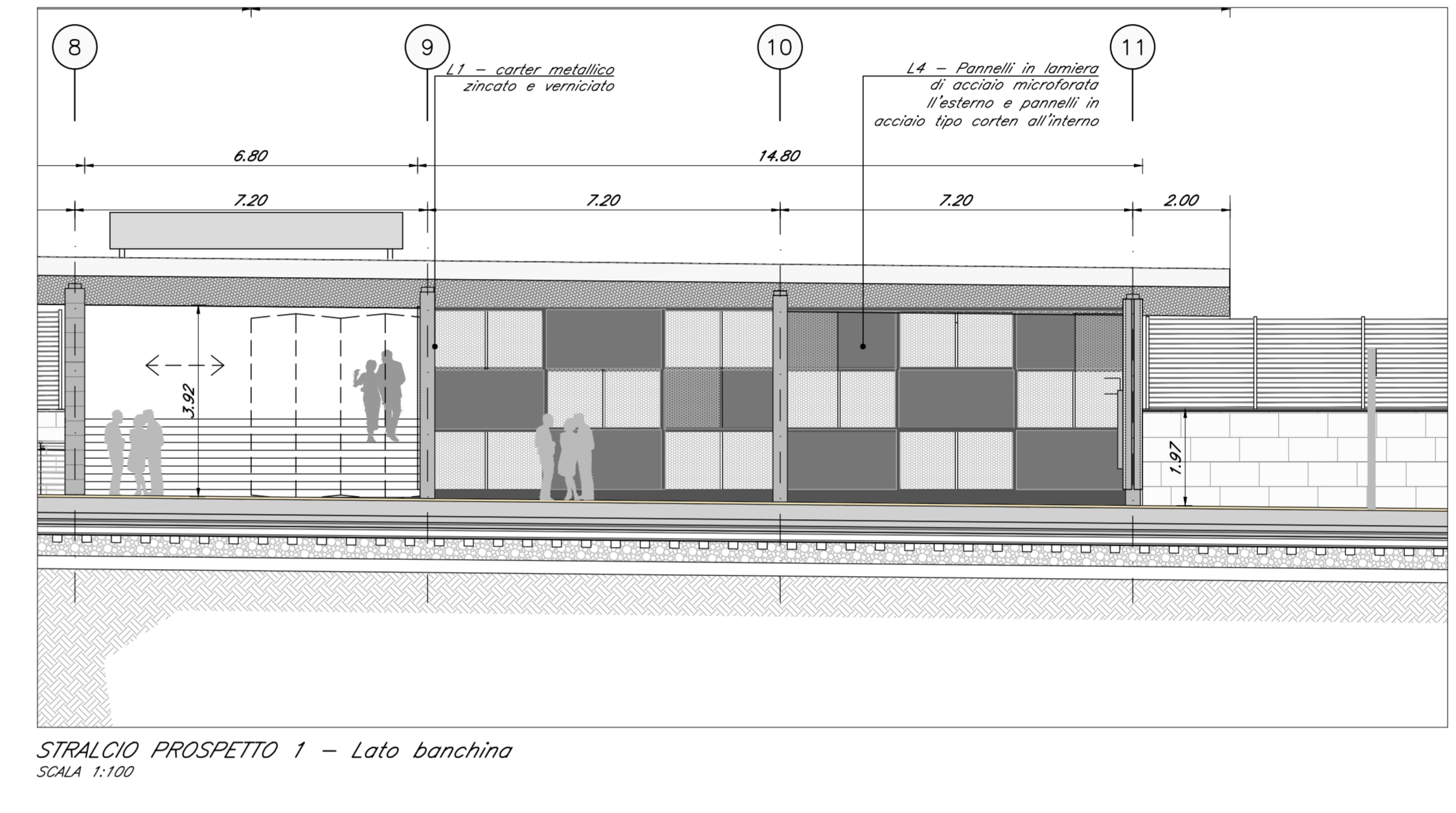
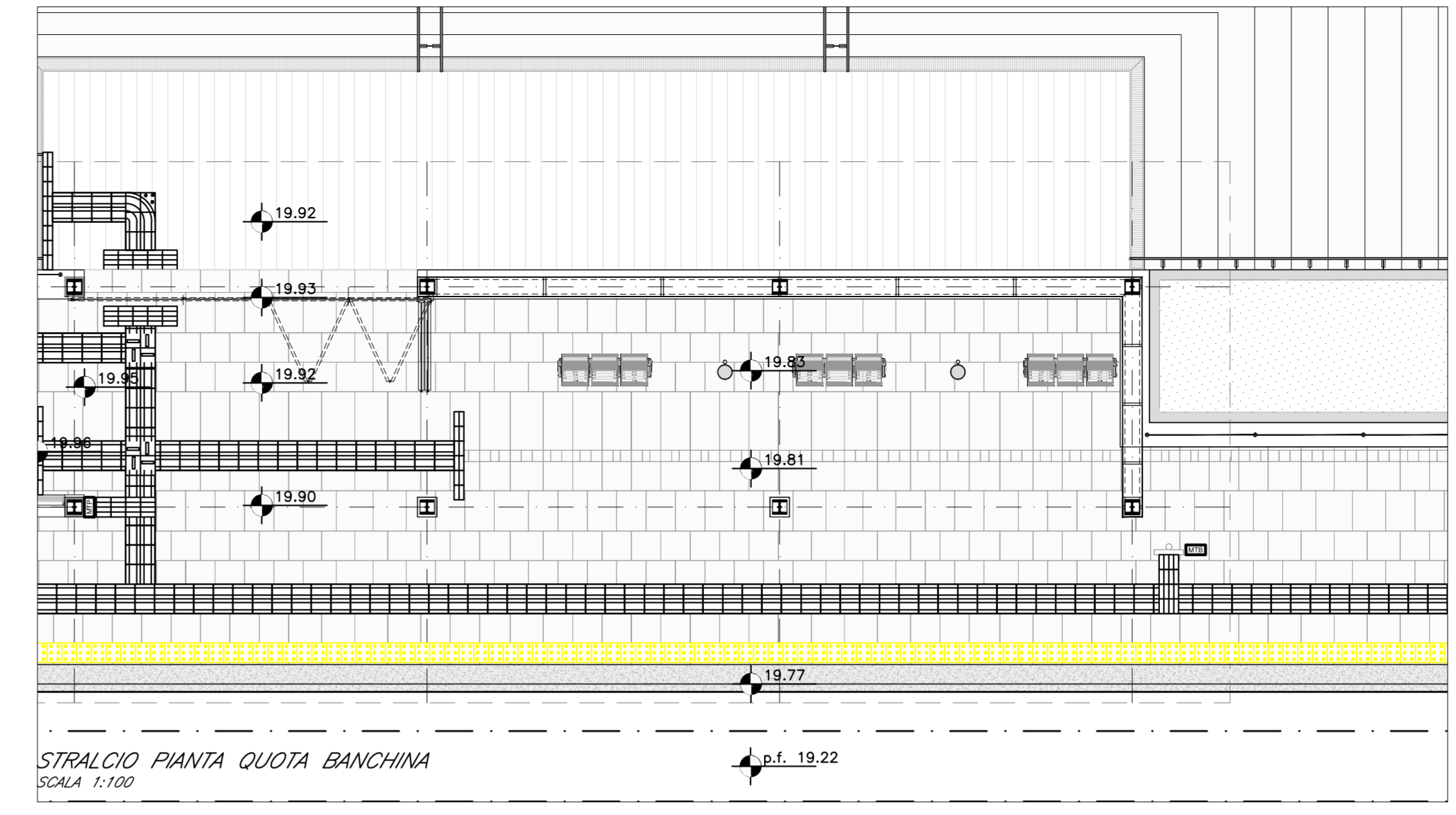
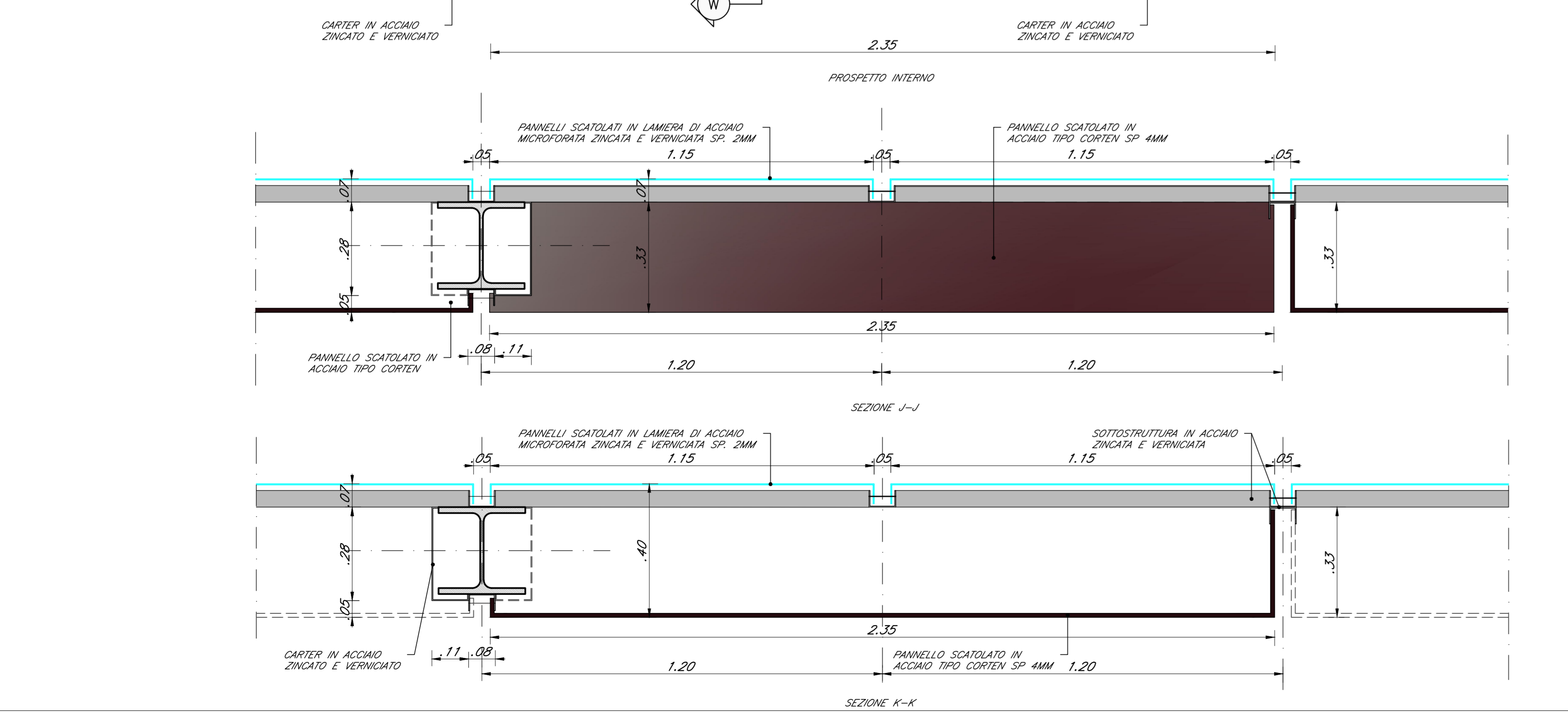
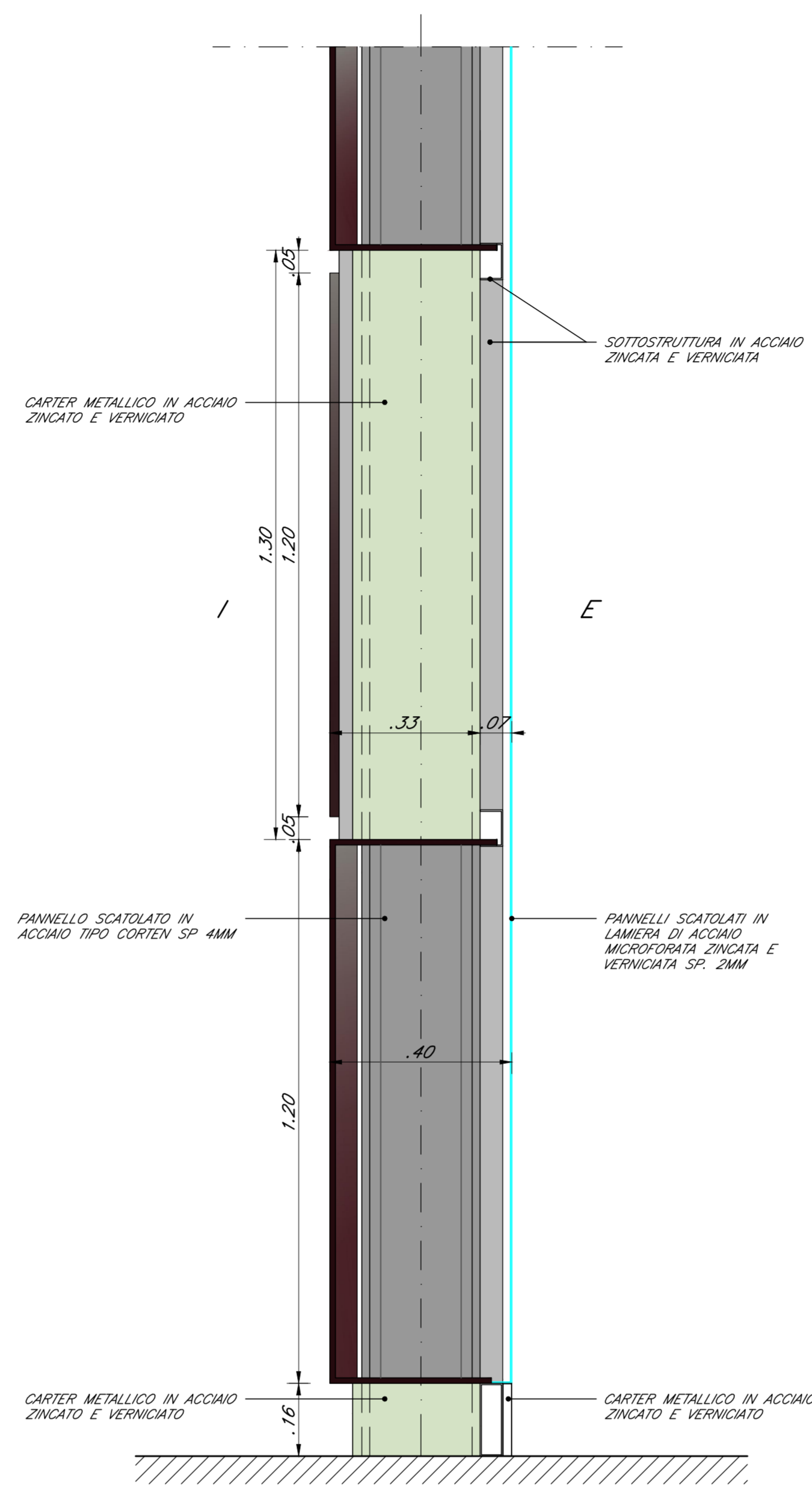
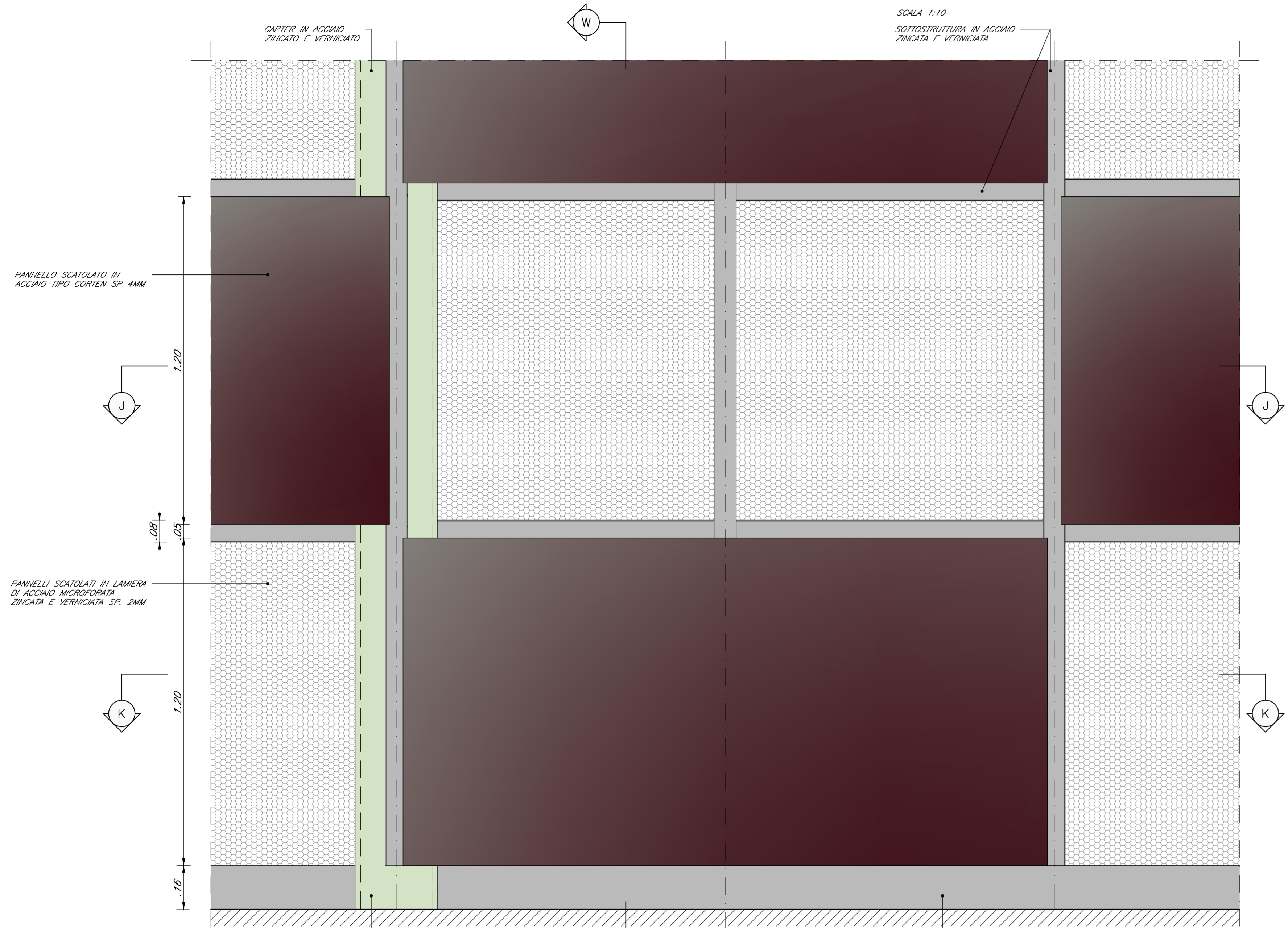

DETTAGLIO A1
PARTICOLARE PANCA IN ACCIAIO INOX

SCALA 1:20

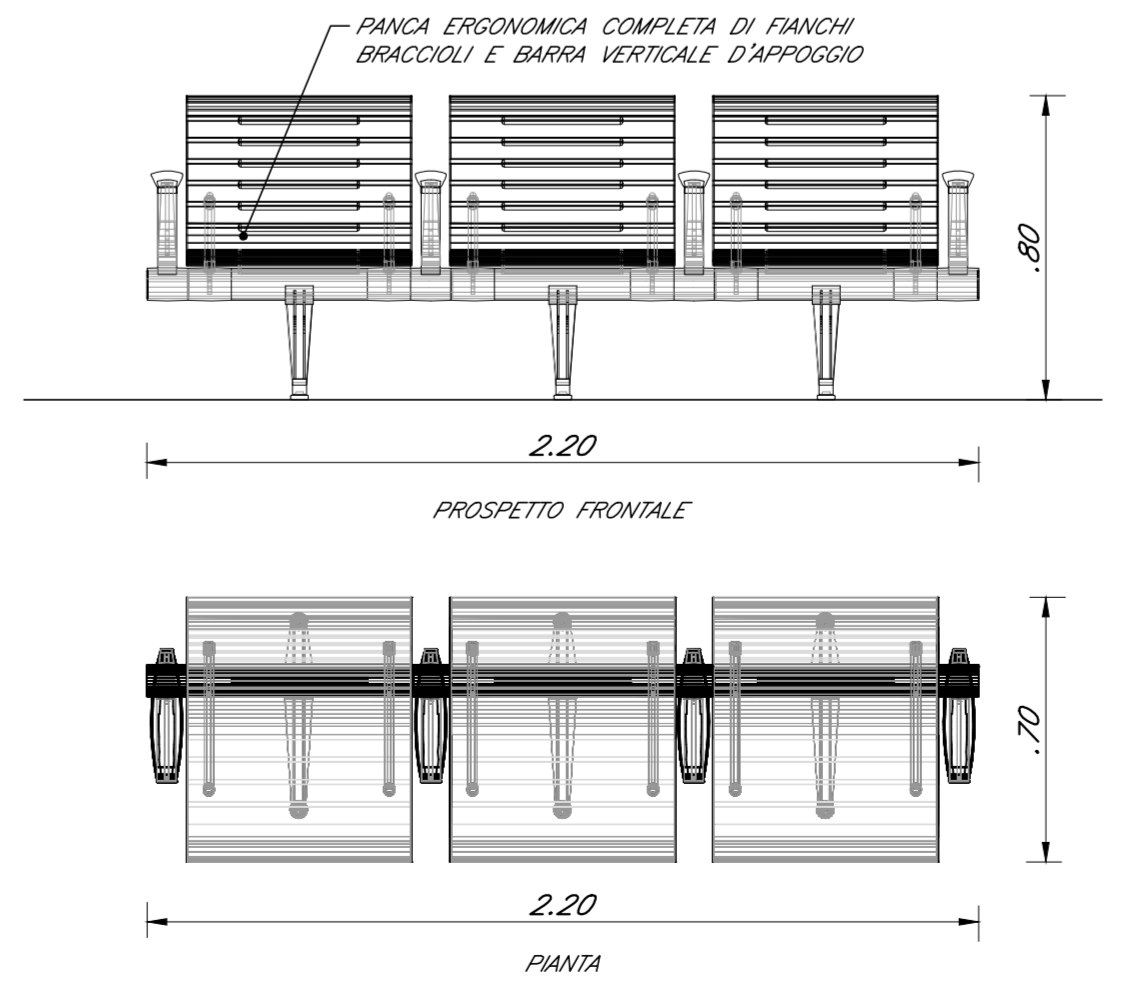

COMMITTENTE:
RFI
RETE FERROVIARIA ITALIANA
GRUPPO FERROVIE DELLO STATO ITALIANO
DIREZIONE INVESTIMENTI
DIREZIONE PROGRAMMI INVESTIMENTI
DIRETTRICE SUD - PROGETTO ADRIATICA

APPALTATORE:
ADAGOSTINO
COSTRUZIONI GENERALI

PROGETTAZIONE:
MANDATARIA: **pa** MANDANTE: **PROINFRA** **HUB**

PROGETTO ESECUTIVO
LINEA BARI-LECCE - RIASSETTO NODO DI BARI
TRATTA A SUD DI BARI
VARIANTE DI TRACCIATO TRA BARI C.LE E BARI TORRE A MARE
FV03 - FERMATA TRIGGIANO
DETTAGLI ARCHITETTONICI - TAV. 2 DI 3

APPALTATORE ADAGOSTINO COSTRUZIONI GENERALI	PROGETTAZIONE Ing. MARCO RASANELLI	SCALA: varie					
COMMESSA	LOTTO	BASE	ENTE	TIPO DOC.	OPERADISCIPLINA	PROGR.	REV.
I	A3S	01	E	ZZ	BZ	FV0300	002 C

Revit.	Descrizione	Redatto	Data	Verificato	Data	Approvato	Data	Autore	Data
A	Emissione esecutiva	D. Firmato	15/04/2021	S. Modificato	16/04/2021	M. Resanelli	21/04/2021		
B	Revisione per RFI AUS-RI-000000038	D. Firmato	29/06/2021	S. Modificato	01/10/2021	M. Resanelli	05/10/2021		
C	Revisione per RFI AUS-RI-000000039	D. Firmato	28/12/2021	S. Modificato	30/12/2021	M. Resanelli	03/01/2022		