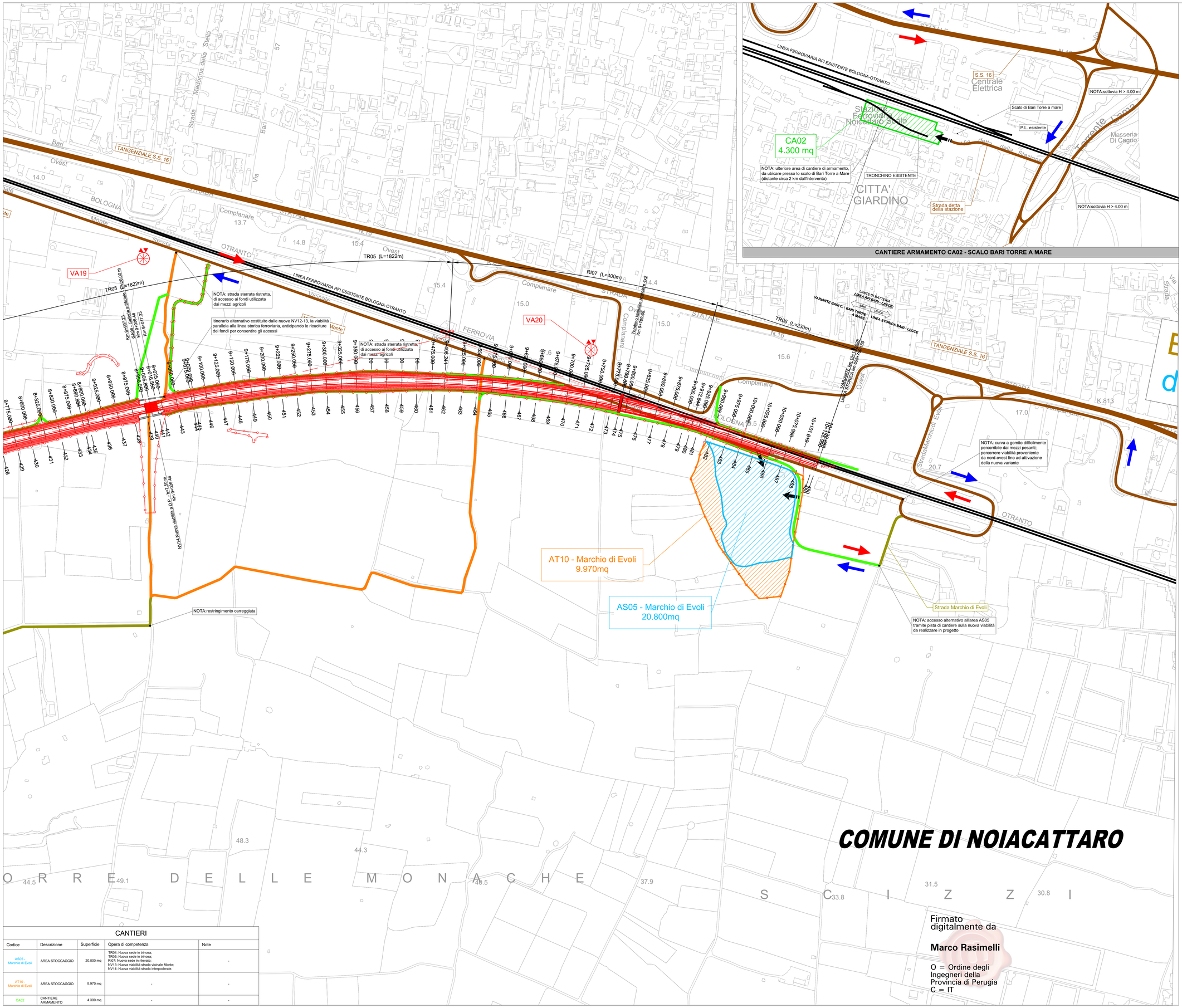

KEY PLAN

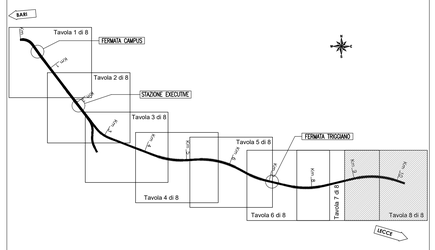

LEGENDA

Simbolo	Descrizione	Simbolo	Descrizione
	CB - CANTIERE BASE		LINEA FERROVIARIA RFI IN PROGETTO A DOPPIO BINARIO
	CO - CANTIERE OPERATIVO		LINEA FERROVIARIA FSE IN PROGETTO A DOPPIO BINARIO
	CA - CANTIERE ARMAMENTO/TECNOLOGIE		LINEA FERROVIARIA ESISTENTE
	AT - AREA TECNICA		ACCESSO AI CANTIERI
	AS - AREA STOCCAGGIO		VIABILITÀ PRINCIPALE
	AREE DI CANTIERI DI ALTRI APPALTI		VIABILITÀ SECONDARIA
	AREA DI BONIFICA		STRADA PODERALE
	DEMOLIZIONI		PISTA DI CANTIERE
	CAVA DA RIAMBIENTALIZZARE		STRADA STERRATA DA ADEGUARE
	OPERE IN PROGETTO		STRADA PROVVISORIA PREVISTA DA PROGETTO
	OPERE IN PROGETTO A CURA DI ALTRI APPALTI		CONFINI COMUNALI
	OPERE IN FASE DI REALIZZAZIONE A CURA DI ALTRI APPALTI		B - IMPIANTO DI BETONAGGIO
	VARCO DI ACCESSO		RECINZIONE TIPO A
	RECINZIONE TIPO B		RECINZIONE TIPO C

DOTAZIONE CANTIERE OPERATIVO

Monoblocco controllo accessi e terminale pesatura
Monoblocco prefabbricato ufficio
Monoblocco prefabbricato infermeria
Monoblocco spogliatoio
Monoblocco refettorio
Monoblocco bagni
Isola ecologica
Container magazzino
Pesa a ponte
Area stoccaggio materiali coperta
Area lavaggio mezzi
Torre serbatoio acqua

DOTAZIONE CAMPO BASE

Monoblocco magazzino n°6
Tettoia per attività lavorative
Bagno chimico
Area stoccaggio materiali coperta

DOTAZIONE TIPO AREA TECNICA

Monoblocco spogliatoio
Monoblocco refettorio
Bagno chimico
Torre serbatoio acqua
n. 6 Carrelli elevatore diesel
n. 4 Bobcat
n. 1 Gruppo elettrogeno

CANTIERI

Codice	Descrizione	Superficie	Opera di competenza	Note
AS05 - Marchio di Evoli	AREA STOCCAGGIO	20.800 mq	TR04: Nuova sede in trincea; TR05: Nuova sede in trincea; RI07: Nuova sede in rilevato; NV13: Nuova viabilità strada vicinale Monte; NV14: Nuova viabilità strada interpoderale;	-
AT10 - Marchio di Evoli	AREA STOCCAGGIO	9.970 mq	-	-
CA02	CANTIERE ARMAMENTO	4.300 mq	-	-

COMMITTENTE:

RFI RETE FERROVIARIA ITALIANA
GRUPPO FERROVIE DELLO STATO ITALIANE
DIREZIONE INVESTIMENTI
DIREZIONE PROGRAMMI INVESTIMENTI
DIRETTRICE SUD - PROGETTO ADRIATICA

DIREZIONE LAVORI:

ITALFERR GRUPPO FERROVIE DELLO STATO ITALIANE

APPALTATORE:

D'AGOSTINO COSTRUZIONI GENERALI

PROGETTAZIONE:
MANDATARIA ipa MANDANTE TECHNITAL HUB ENGINEERING

PROGETTO ESECUTIVO

LINEA BARI-LECCE - RIASSETTO NODO DI BARI
TRATTA A SUD DI BARI
VARIANTE DI TRACCIATO TRA BARI C.LE E BARI TORRE A MARE

PROGETTO DELLA CANTIERIZZAZIONE
PLANIMETRIE DELLE AREE DI CANTIERE E DELLE RELATIVE VIABILITÀ DI ACCESSO - TAV. 8/8

IL PROGETTISTA INTEGRATORE	PROGETTAZIONE		SCALA:
D'Agostino Angelo Antonio Ordine degli Ingegneri della Provincia di Cagliari n. 2128	DIRETTORE DELLA PROGETTAZIONE Ing. MARCO RASIMELLI		1:2000

COMMESSA	LOTTO	FASE	ENTE	TIPO DOC.	OPERA/DISCIPLINA	PROGR.	REV.
IA3S	01	E	ZZ	P6	CA0000	108	B

Revis.	Descrizione	Redatto	Data	Verificato	Data	Approvato	Data	Autorizzato Data
A	Emissione esecutiva	L. Picariello	06/05/2021	R. Fabrizio	07/05/2021	M. Rasimelli	13/05/2021	ORDINE DEGLI INGEGNERI DELLA PROVINCIA DI PERUGIA Settore A Ing. MARCO RASIMELLI Iscrizione n. A 2021 SETTORE CIVILE E AMBIENTALE-LEGALE SETTORE INDUSTRIALE SETTORE DELL'INFORMAZIONE
B	Revisione per RdV IA3S-RV-00000122	L. Picariello	15/10/2021	R. Fabrizio	18/10/2021	M. Rasimelli	20/10/2021	

File: IA3S01EZZP6CA0000108B.DWG

n. Elab.:

Firmato digitalmente da

Marco Rasimelli

O = Ordine degli Ingegneri della Provincia di Perugia
C = IT