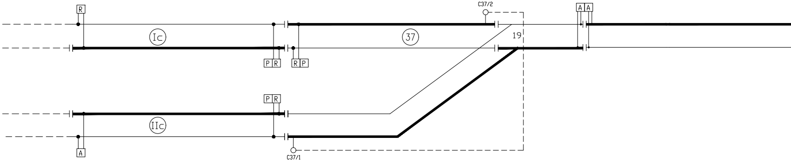
R
Ic
P R
R P
37
C37/2
19
A A
P R
IIc
A
C37/1

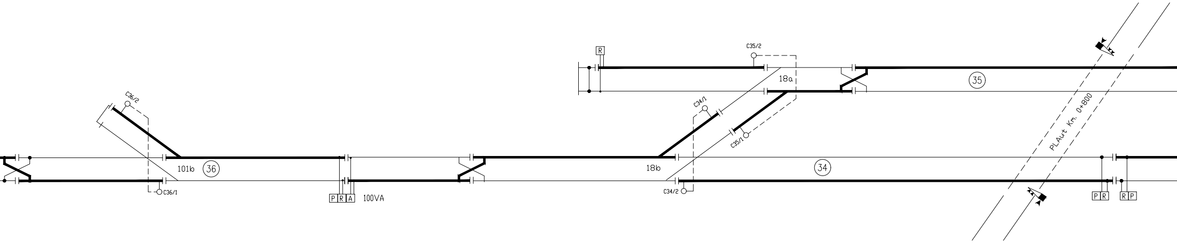
C36/2
C36/1
101b
36
P R A
100VA
R
C35/2
18a
C34/1
C35/1
18b
C34/2
34
35
PLAut Km. 0+800
P R
R P

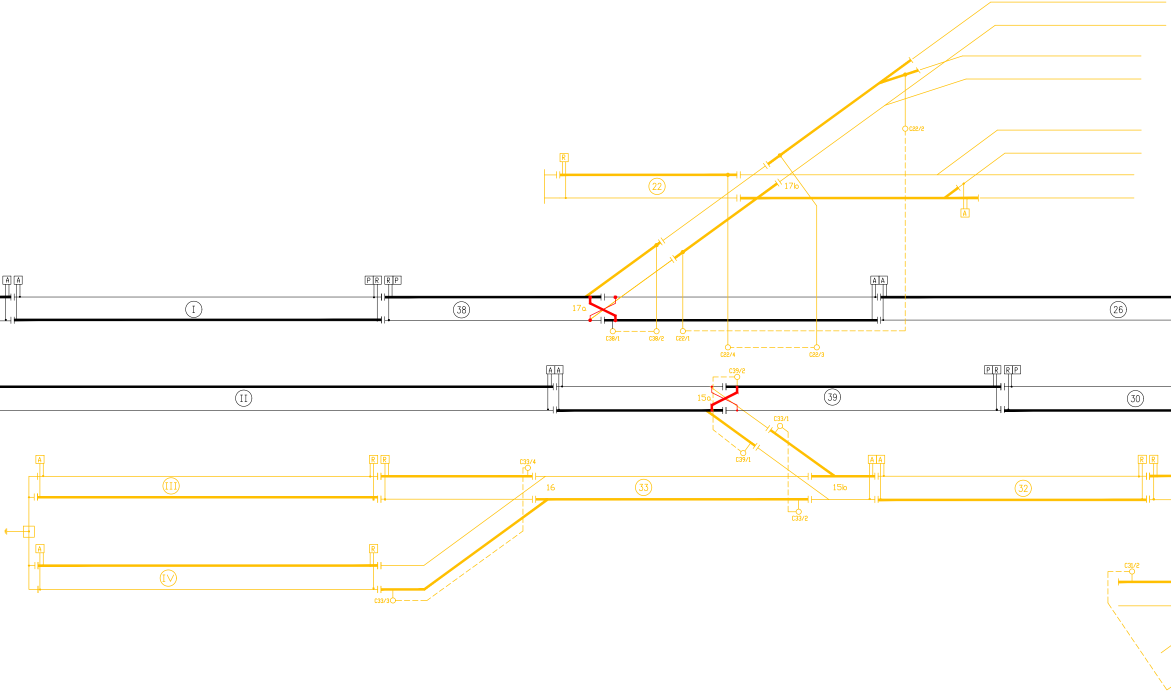
R
22
17b
C22/2
A
A A
P R R P
I
38
17a
C38/1
C38/2
C22/1
C22/4
C22/3
A A
26
A A
II
C39/2
15a
39
P R R P
30
C33/1
C39/1
A
R R
III
C33/4
16
33
15b
A A
32
R R
C33/2
A
R
IV
C33/3
C31/2

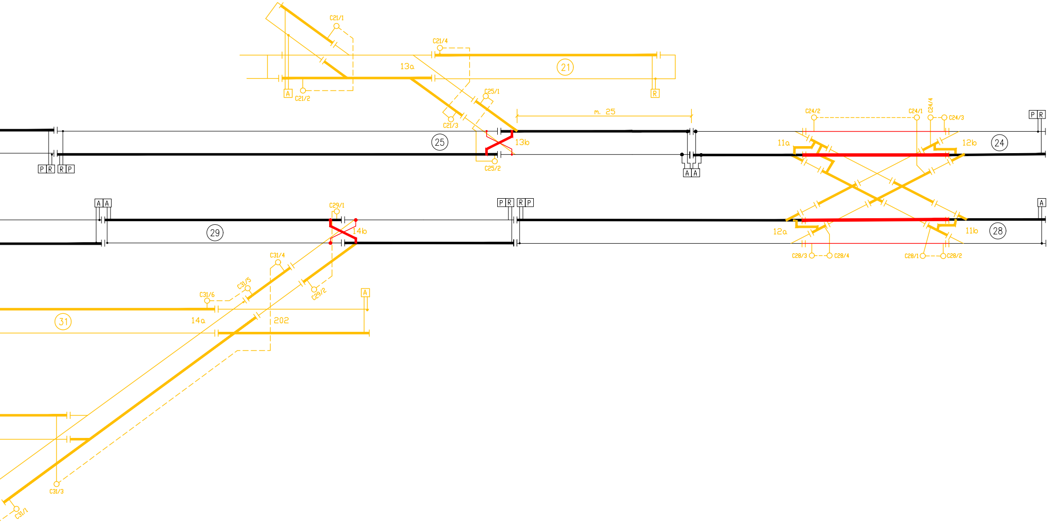
C21/1
C21/4
13a
21
A
R
C21/2
C25/1
C21/3
m. 25
C24/2
C24/1
C24/4
C24/3
P R
25
13b
11a
12b
24
P R
R P
C25/2
A A
A A
P R
R P
C29/1
29
14b
12a
11b
28
A
C28/3
C28/4
C28/1
C28/2
C31/4
C31/5
C31/6
C29/2
A
31
14a
202
C31/3
C31/1

LEGENDA

- ROTAIA ISOLATA } C.d.B. LATERALI CORRENTI FISSE
- ROTAIA A TERRA } C.d.B. LATERALI CORRENTI FISSE
- 10/1 PIPETTA E SUO COLLEGAMENTO
- ROTAIA ISOLATA (ANDATA) } C.d.B CODIFICATI
- ROTAIA ISOLATA (RITORNO) } C.d.B CODIFICATI
- COLLEGAMENTO DI TERRA
- SBARRAMENTO
- R/A CONNESSIONE INDUTTIVA
- A CASSETTA C.d.B CON TRASFORMATORE DI ALIM. 50VA
- A CASSETTA C.d.B CON TRASFORMATORE DI ALIM. 100VA
- R CASSETTA C.d.B CON TRASFORMATORE DI RICEZ.
- P DISPOSITIVO A PONTE
- DOPPIA INVERSIONE CDB A CORRENTI FISSE
- DOPPIA INVERSIONE CDB CODIFICATI

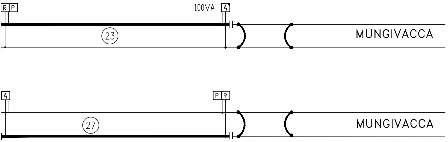
R P
100VA
A
23
MUNGIVACCA
A
P R
27
MUNGIVACCA

FERROVIE DEL SUD EST
E SERVIZI AUTOMOBILISTICI s.r.l.

ATI - ASSOCIAZIONE TEMPORANEA D'IMPRESE

EREDI G. MERCURI SpA NAPOLI SEGNALAMENTO FERROVIARIO	Sirti	CONSORZIO ARMATORI FERROV S.C.p.A Consorzio stabile
(MANDATARIA)	(MANDANTE)	(MANDANTE)

PROGETTO ESECUTIVO DI DE

LINEA : BARI - TARANTO

INTERVENTO : IMPIANTO DI SEGNALAMENTO E SICU
SISTEMA 4 -ADEGUAMENTO NORMAT

TECNOLOGIA IS
STAZIONE DI BARI SUD EST
PIANO DI ISOLAMENTO CdB

RINNOVO BINARI DI CORSA

COD.IDENT.	FASE	TECN.	TAVOLA	TIPODOC.	PROGR.	REV.
PE-077	C	IS	3101	P1	001	C

REV.	DESCRIZIONE	NOME	FIRMA	DATA	NOME	FIRM
D	Aggiornamento per soppressione D205 e D206	D.Sciancalepore		19/09/19	U. Florio	
C	As built	NAPOLI A.		30.04.14	ROBERTI F.	
B	Modifica a seguito picchettazione del 18.12.13	NAPOLI A.		20.12.13	ROBERTI F.	
A	Prima Emissione	NAPOLI A.		09.12.13	ROBERTI F.	
		REDATTO			VERIFICAT	

FERROVIE
SUD - EST

NOMINATED SUBCONTRATCOR

IARI

ITW G.E.I.E.

PROJECT MGT. & CONTROL

TTAGLIO

UREZZA
IVO LINEE FSE

TAVOLA:
A03

FOGLIO	DI	SCALA :
001	001	N.A.

FIRMA

	19/09/19	V. Greco		19/09/19
	30.04.14	BEATRICE G.		30.04.14
	20.12.13	BEATRICE G.		20.12.13
	09.12.13	BEATRICE G.		09.12.13
MA	DATA	NOME	FIRMA	DATA
TO		APPROVATO		

COMMITTENTE:

RFI
RETE FERROVIARIA ITALIANA
GRUPPO FERROVIE DELLO STATO ITALIANE
DIREZIONE INVESTIMENTI
DIREZIONE PROGRAMMI INVESTIMENTI
DIRETTRICE SUD - PROGETTO ADRIATICA

DIREZIONE LAVORI:

ITALFERR
GRUPPO FERROVIE DELLO STATO ITALIANE

APPALTATORE:

AD AGOSTINO
COSTRUZIONI GENERALI

PROGETTAZIONE:
MANDATARIA rpa
MANDANTE TECHNITAL HUB

PROGETTO ESECUTIVO

LINEA BARI-LECCE - RIASSETTO NODO DI BARI
TRATTA A SUD DI BARI
VARIANTE DI TRACCIATO TRA BARI C.LE E BARI TORRE A MARE

PROGETTO IS
ACEI DI BARI SUD EST

Piano isolamento macrofase A2

APPALTATORE	PROGETTAZIONE		SCALA:
D'Agostino Angelo Antonio Costruzioni Generali s.r.l. DIRETTORE TECNICO Ing. A. DI PALMA	DIRETTORE DELLA PROGETTAZIONE Ing. MARCO RASIMELLI		----

COMMESSA	LOTTO	FASE	ENTE	TIPO DOC.	OPERA/DISCIPLINA	PROGR.	REV.
IA3S	01	V	ZZ	DX	IS0505	002	B

Revis.	Descrizione	Redatto	Data	Verificato	Data	Approvato	Data	Autorizzato Data
A	Prima Emissione	M. Tittarelli	04/05/2021	L. Spinozzi	04/05/2021	M. Rasimelli	06/05/2021	L. Spinozzi
B	EMISSIONE A SEGUITO RdV IA3S-RV-0000000110 DEL 18-7-21	M. Tittarelli	14/09/2021	L. Spinozzi	14/09/2021	M. Rasimelli	17/09/2021	20/09/2021

ORDINE DEGLI INGEGNERI - TERAMO
436 SPINOZZI dott. LUIGI
INGEGNERE

File: IA3S01VZZDXIS050500[illegible]WG | n. Elab.:

Firmato digitalmente da
Marco Rasimelli
O = Ordine degli Ingegneri della Provincia di Perugia
C = IT