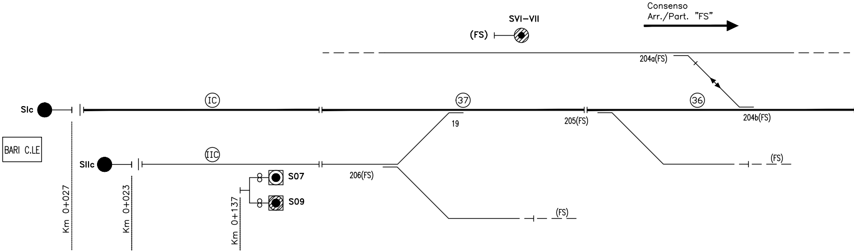
Consenso
Arr./Part. "FS"
SVI–VII
(FS)
204a(FS)
SIc
IC
37
205(FS)
36
204b(FS)
19
BARI C.LE
SIIc
IIC
(FS)
206(FS)
S07
S09
(FS)
Km 0+027
Km 0+023
Km 0+137

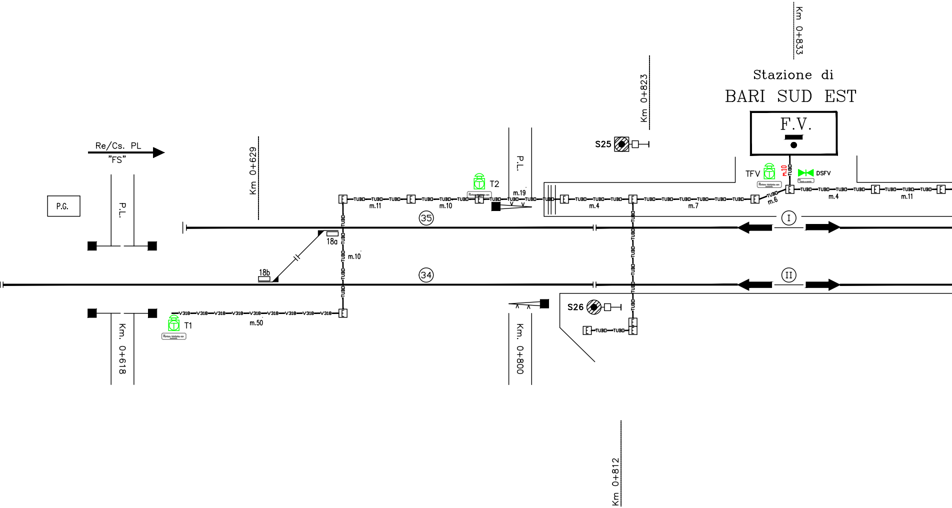
Km 0+833
Stazione di
BARI SUD EST
F.V.
Km 0+823
S25
Re/Cs. PL
"FS"
P.G.
P.L.
Km 0+629
P.L.
T2
m.19
TFV
m.10
TUBO
DSFV
m.11
m.10
m.4
m.7
m.6
m.4
m.11
35
I
18a
m.10
18b
34
II
S26
V318
m.50
T1
Km. 0+618
Km. 0+800
Km 0+812

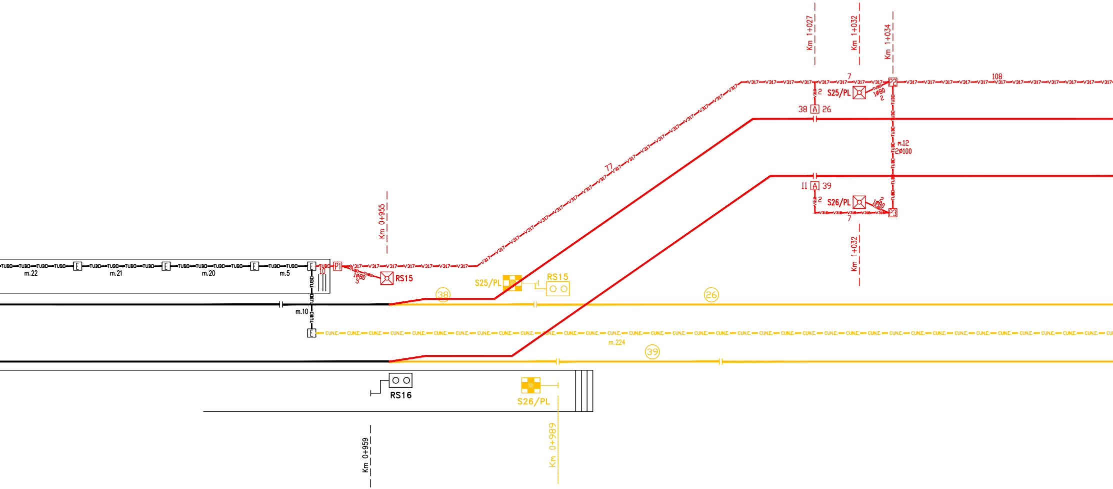

Km 1+027
Km 1+032
Km 1+034
7
108
V317
P2
2
S25/PL
1Ø80
38
A
26
m.12
2Ø100
77
TUBO
Km 0+955
P1
10
1Ø80
5
RS15
m.22
m.21
m.20
m.5
S25/PL
RS15
38
26
m.10
CUN.E.
m.224
39
II
A
39
S26/PL
1Ø80
2
P3
V318
7
Km 1+032
RS16
S26/PL
Km 0+959
Km 0+989

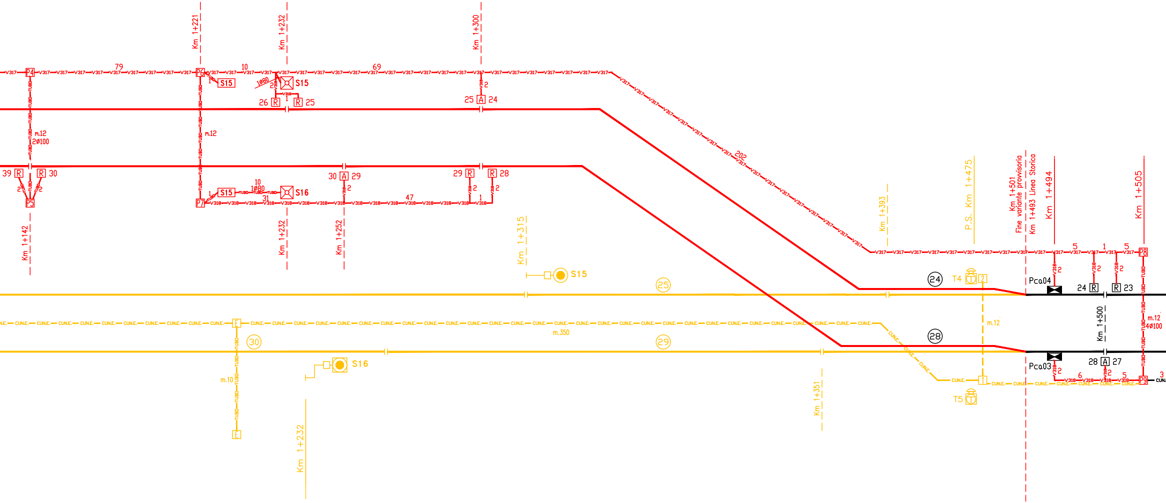

Km 1+221
Km 1+232
Km 1+300
P4
P6
79
10
69
V317
S15
1ø80
26 R
R 25
25 A 24
m.12
2ø100
TUBO
202
39 R
R 30
P5
Km 1+142
P7
S15
10
1ø80
31
S16
47
V318
30 A 29
29 R
R 28
Km 1+232
Km 1+252
Km 1+315
Km 1+393
P.S. Km 1+475
Km 1+501
Fine variante provvisoria
Km 1+493 Linea Storica
Km 1+494
Km 1+505
5
1
5
P8
S15
25
24
T4
Pca04
24 R
R 23
m.12
4ø100
Km 1+500
CUN.E.
m.350
30
29
28
m.12
S16
m.10
Pca03
28 A 27
6
5
3
P9
T5
Km 1+351
Km 1+232

LEGENDA

——— AGGIUNGE IN QUESTA MACROFASE

——— TOGLIE IN QUESTA MACROFASE

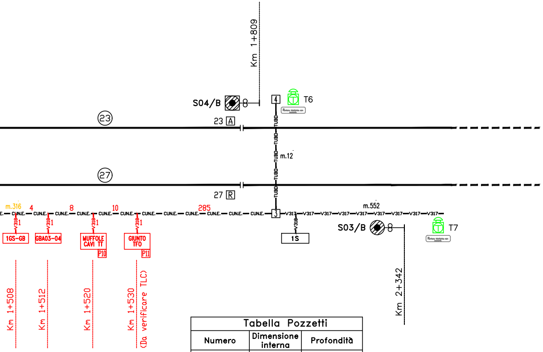
Km 1+809
S04/B
4
T6
23
23 A
TUBO
m.12
27
27 R
m.316
4
8
10
285
CUN.E.
3
V317
m.552
V318
1
1S
S03/B
T7
1GS-GB
GBA03-04
MUFFOLE CAVI TT
P10
GIUNTO TFO
P11
Km 1+508
Km 1+512
Km 1+520
Km 1+530
(Da verificare TLC)
Km 2+342

Tabella Pozzetti

Numero	Dimensione interna	Profondità
1	80x80	120
2	80x80	120
3	80x80	120
4	80x80	120
P1÷P7	80x80	120
P8–P9	100x100	120
P10	100X100	120
P11	120x120	___

MUFFOLE TT o PIANTANA DI SEZIONAMENTO

VASCA TFO

FERROVIE DEL SUD EST
E SERVIZI AUTOMOBILISTICI s.r.l.

FERROVIE SUD - EST

ATI - ASSOCIAZIONE TEMPORANEA D'IMPRESE

EREDI G. MERCURI SpA NAPOLI SEGNALAMENTO FERROVIARIO (MANDATARIA)

Sirti (MANDANTE)

CONSORZIO ARMATORI FERROVIARI S.C.p.A Consorzio stabile (MANDANTE)

NOMINATED SUBCONTRATCOR

ITW G.E.I.E.

PROJECT MGT. & CONTROL

PROGETTO ESECUTIVO DI DETTAGLIO

LINEA :

INTERVENTO : IMPIANTO DI SEGNALAMENTO E SICUREZZA
SISTEMA 4 -ADEGUAMENTO NORMATIVO LINEE FSE

TECNOLOGIA TT
STAZIONE DI BARI SUD EST
PIANO CUNICOLI

COD.IDENT.	FASE	TECN.	TAVOLA	TIPODOC.	PROGR.	REV.	FOGLIO	DI	SCALA :
PE-077	C	TT	2003	P5	001	B	001	001	N.A.

FIRMA

REV.	DESCRIZIONE	NOME	FIRMA	DATA	NOME	FIRMA	DATA	NOME	FIRMA	DATA
B	As-built	PANARIELLO E.		05/12/16	MERCURI R.		05/12/16	BEATRICE G.		05/12/16
A	Prima Emissione	PANARIELLO E.		20/05/13	MERCURI R.		20/05/13	BEATRICE G.		20/05/13
		REDATTO			VERIFICATO			APPROVATO		

COMMITTENTE:

RFI
RETE FERROVIARIA ITALIANA
GRUPPO FERROVIE DELLO STATO ITALIANE

DIREZIONE INVESTIMENTI
DIREZIONE PROGRAMMI INVESTIMENTI
DIRETTRICE SUD - PROGETTO ADRIATICA

DIREZIONE LAVORI:

ITALFERR
GRUPPO FERROVIE DELLO STATO ITALIANE

APPALTATORE:

AD AGOSTINO
COSTRUZIONI GENERALI

PROGETTAZIONE:

MANDATARIA rpa MANDANTE TECHNITAL HUB

PROGETTO ESECUTIVO

LINEA BARI-LECCE - RIASSETTO NODO DI BARI

TRATTA A SUD DI BARI

VARIANTE DI TRACCIATO TRA BARI C.LE E BARI TORRE A MARE

PROGETTO IS
ACEI DI BARI SUD EST
Piano cunicoli macrofase A2.1

APPALTATORE	PROGETTAZIONE		SCALA:
D'Agostino Angelo Antonio Costruzioni Generali s.r.l. DIRETTORE TECNICO Ing. A. DI PALMA	DIRETTORE DELLA PROGETTAZIONE Ing. MARCO RASIMELLI		FUORI SCALA

COMMESSA	LOTTO	FASE	ENTE	TIPO DOC.	OPERA/DISCIPLINA	PROGR.	REV.
IA3S	01	V	ZZ	DX	IS0505	013	C

Revis.	Descrizione	Redatto	Data	Verificato	Data	Approvato	Data	Autorizzato Data
A	Variante per bonifica	M. Tittarelli	20/10/2021	L. Spinozzi	20/10/2021	M. Rasimelli	21/10/2021	L. Spinozzi
B	Modifiche a seguito emissione RdV N. 225 del 16/12/2021	M. Tittarelli	15/02/2022	L. Spinozzi	15/02/2022	M. Rasimelli	15/02/2022	
C	Emissione a seguito RdV IA3S-RV-0000000388 del 29/04/22	M. Tittarelli	30/06/2022	L. Spinozzi	30/06/2022	M. Rasimelli	30/06/2022	30/06/2022

ORDINE DEGLI INGEGNERI - TERAMO
436 SPINOZZI dott. LUIGI
INGEGNERE

File: IA3S01VZZD[illegible]05013C.DWG

n. Elab.:

Firmato digitalmente da
Marco Rasimelli
O = Ordine degli Ingegneri della Provincia di Perugia
C = IT