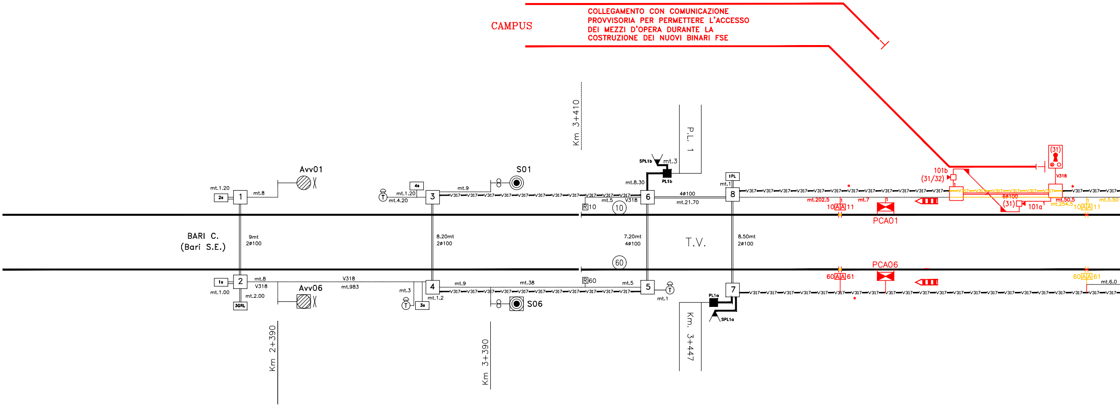
CAMPUS
COLLEGAMENTO CON COMUNICAZIONE PROVVISORIA PER PERMETTERE L'ACCESSO DEI MEZZI D'OPERA DURANTE LA COSTRUZIONE DEI NUOVI BINARI FSE
Km 3+410
P.L. 1
BARI C.
(Bari S.E.)
T.V.
Avv01
Avv06
S01
S06
PCA01
PCA06
Km 2+390
Km 3+390
Km. 3+447
mt.1.20
2s
1
mt.8
9mt
2ø100
1s
2
mt.1.00
3GRL
mt.8
V318
mt.2.00
V318
mt.983
4a
mt.1.20
mt.4.20
3
mt.9
8.20mt
2ø100
4
mt.3
3s
mt.1.2
mt.9
mt.38
R10
R60
10
60
mt.8.30
SPL1b
mt.3
PL1b
mt.5
V318
6
7.20mt
4ø100
5
mt.5
mt.1
4ø100
mt.21.70
1PL
mt.1
8
8.50mt
2ø100
7
PL1a
SPL1a
V317
mt.202.5
10 A A 11
mt.7
60 A A 61
101b
(31/32)
(31)
V318
5ø100
(31)
101a
mt.50.5
mt.254.5
mt.5.50
10 A A 11
60 A A 61
mt.6.0
*

LEGENDA

CUNICOLO

POZZETTO

TUBO RIGIDO

TUBO CORRUGATO

* CUNICOLO DA SCOPRIRE E RICHIUDERE PER LA POSA DEI NUOVI CAVI

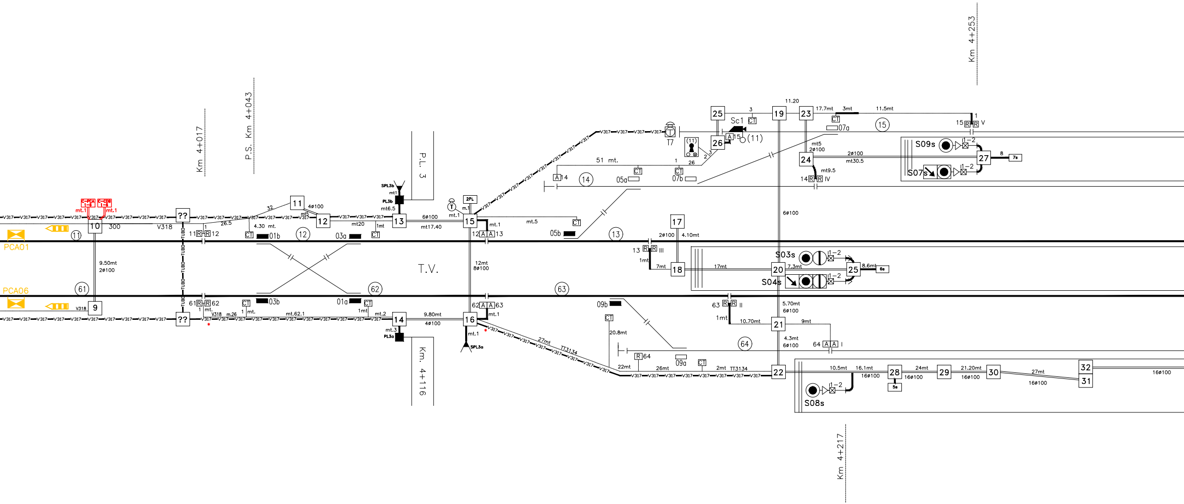

Km 4+017
P.S. Km 4+043
P.L. 3
Km 4+253
Km. 4+116
Km 4+217
PCA01
PCA06
T.V.
C-PCA 1-8
C-CDB 1-8
mt.1
V317
V318
TUBO
10
9
300
9.50mt
2ø100
??
11
12
13
14
15
16
17
18
19
20
21
22
23
24
25
26
27
28
29
30
31
32
26.5
32
4ø100
4.30 mt.
mt20
1mt
6ø100
mt17.40
mt6.5
SPL3b
PL3b
SPL3a
PL3a
mt.3
9.80mt
4ø100
01b
01a
03a
03b
05a
05b
07a
07b
09a
09b
CT
11 R R 12
61 R R 62
12 A A 13
62 A A 63
13 R R III
63 R R II
14 R R IV
15 R R V
64 A A I
A 14
A 15
R 64
(11)
(12)
(13)
(14)
(15)
(61)
(62)
(63)
(64)
(11)
2PL
T
T7
Sc1
51 mt.
mt.5
12mt
8ø100
mt.62.1
m.26
mt.2
27mt
TT3134
22mt
26mt
2mt
20.8mt
11.20
17.7mt
3mt
11.5mt
mt5
2ø100
mt30.5
mt9.5
8
7s
S09s
S07s
1-2
S03s
S04s
7.3mt
17mt
7mt
1mt
8.6mt
6s
2ø100
4.10mt
6ø100
5.70mt
10.70mt
9mt
4.3mt
10.5mt
16.1mt
16ø100
24mt
21.20mt
27mt
5s
S08s

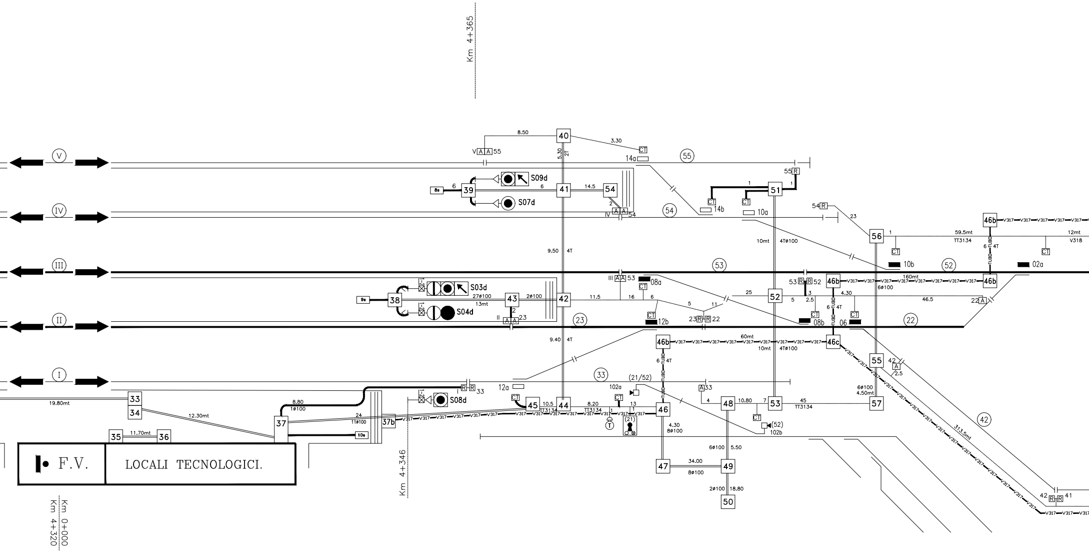
Km 4+365
Km 4+346
Km 0+000
Km 4+320
V
IV
III
II
I
F.V.
LOCALI TECNOLOGICI.
S09d
S07d
S03d
S04d
S08d
40
41
42
43
44
45
46
47
48
49
50
51
52
53
54
55
56
57
33
34
35
36
37
37b
38
39
46b
46c
14a
14b
10a
10b
02a
08a
08b
06
12a
12b
102a
102b
(21/52)
(21)
(52)
(55)
(54)
(53)
(52)
(23)
(22)
(33)
(42)
8.50
3.30
5.30
9.50
9.40
14.5
11.5
19.80mt
12.30mt
11.70mt
8.80
1ø100
11ø100
24
27ø100
13mt
2ø100
10.5
TT3134
8.20
4.30
8ø100
6ø100
5.50
34.00
2ø100
18.80
10.80
45
59.5mt
12mt
V318
160mt
60mt
10mt
4Tø100
313.5mt
6ø100
4.50mt
46.5
V317
TUBO
4T
2T
CT

P.B. n. ...

Stazione di

MUNGIVACCA

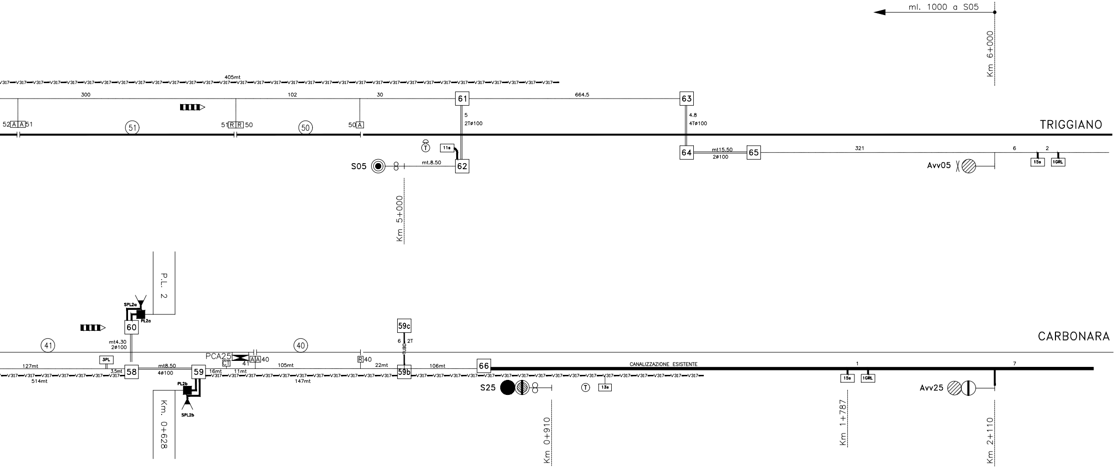
ml. 1000 a S05
Km 6+000
405mt
V317
300
102
30
664.5
61
63
5
2Tø100
4.8
4Tø100
52 A A 51
51
51 R R 50
50
50 A
TRIGGIANO
T
11s
S05
mt.8.50
62
64
mt15.50
2ø100
65
321
6
2
15s
1GRL
Avv05
Km 5+000
P.L. 2
SPL2a
PL2a
60
mt4.30
2ø100
41
40
59c
6
2T
TUBO
CARBONARA
PCA25
CT
41
A A 40
R 40
3PL
127mt
3.5mt
58
mt8.50
4ø100
59
16mt
11mt
105mt
22mt
59b
106mt
66
CANALIZZAZIONE ESISTENTE
1
7
514mt
147mt
PL2b
SPL2b
S25
T
13s
15s
1GRL
Avv25
Km. 0+628
Km 0+910
Km 1+787
Km 2+110

INDICE REVISIONI COSTRUTTORE

Cron.	Rev.	Descrizione	Redatto	Data	Verificato	Data	Approvato	Data	Approvato	Data
01	1	Emissione per approvazione	M. Meazzini BONCIANI	04/07/12	C. Locatelli BONCIANI	04/07/12	M. De Leo BONCIANI	04/07/12		
02	2	Attivazione singolo binario	M. Meazzini BONCIANI	27/05/13	C. Locatelli BONCIANI	27/05/13	M. De Leo BONCIANI	27/05/13		
03	A	Prima emissione	E. Panariello MERCURI	20/05/2013	R. Mercuri MERCURI	20/05/2013	G. Beatrice MERCURI	20/05/2013		
04	B	As-Built	E. Panariello	05/12/2016	R. Mercuri	05/12/2016	G. Beatrice	05/12/2016		
05										
06										

INDICE REVISIONI FSE

Rev.	Descrizione	Redatto	Data	Verificato	Data	Approvato	Data	Autorizzato	Data
0									
1									
2									

FERROVIE
DEL SUD EST
GRUPPO FERROVIE DELLO STATO ITALIANE

BUSINESS UNIT ESERCIZIO INFRASTRUTTURA

INGEGNERIA

LINEA: BARI - TARANTO

STAZIONE DI: MUNGIVACCA

IMPIANTO: ACEI I-0/16_SDO

Piano Cunicoli

PROGETTO/ANNO	SOTTOPR.	LIVELLO	NOME DOC.	PROGR.OP.	FASE FUNZ.	NUMERAZ.
000000	000					P0901

Rev.	Descrizione	Redatto	Data	Verificato	Data	Approvato	Data	Autorizzato	Data
A	Attivazione segnalamento completo e automazione PL di linea.	D.Sciancalepore	02/08/2020	A. Pacifico	02/08/2020	M. Nardella	02/08/2020	U. Florio	02/08/2020

POSIZIONE ARCHIVIO

LINEA	SEDE TECN.	NOME DOC.	NUMERAZ.
L---	L05498		

Verificato e trasmesso	Data	Convalidato	Data	Archiviato	Data

TAVOLA:
P0901

File: IS_L05498__P0901

COMMITTENTE:

RFI
RETE FERROVIARIA ITALIANA
GRUPPO FERROVIE DELLO STATO ITALIANE

DIREZIONE INVESTIMENTI
DIREZIONE PROGRAMMI INVESTIMENTI
DIRETTRICE SUD - PROGETTO ADRIATICA

DIREZIONE LAVORI:

ITALFERR
GRUPPO FERROVIE DELLO STATO ITALIANE

APPALTATORE:

AD AGOSTINO
COSTRUZIONI GENERALI

PROGETTAZIONE:

MANDATARIA npa

MANDANTE

HUB

PROGETTO ESECUTIVO

LINEA BARI-LECCE - RIASSETTO NODO DI BARI

TRATTA A SUD DI BARI

VARIANTE DI TRACCIATO TRA BARI C.LE E BARI TORRE A MARE

PROGETTO IS
ACEI DI MUNGIVACCA

Piano Cunicoli macrofase A2

APPALTATORE	PROGETTAZIONE		SCALA:
D'Agostino Angelo Antonio Costruzioni Generali s.r.l. DIRETTORE TECNICO Ing. A. DI PALMA	DIRETTORE DELLA PROGETTAZIONE Ing. MARCO RASIMELLI		----

COMMESSA	LOTTO	FASE	ENTE	TIPO DOC.	OPERA/DISCIPLINA	PROGR.	REV.
IA3S	01	V	ZZ	DX	IS0505	007	B

Revis.	Descrizione	Redatto	Data	Verificato	Data	Approvato	Data	Autorizzato Data
A	Prima Emissione	M. Tittarelli	04/05/2021	L. Spinozzi	04/05/2021	M. Rasimelli	06/05/2021	L. Spinozzi
B	EMISSIONE A SEGUITO RdV IA3S-RV-0000000110 DEL 18-7-21	M. Tittarelli	14/09/2021	L. Spinozzi	14/09/2021	M. Rasimelli	17/09/2021	20/09/2021

ORDINE DEGLI INGEGNERI - TERAMO
436 SPINOZZI dott. LUIGI
INGEGNERE

File: IA3S01VZZDXIS0505007B.DWG

n. Elab.:

Firmato digitalmente da
Marco Rasimelli
O = Ordine degli Ingegneri della Provincia di Perugia
C = IT