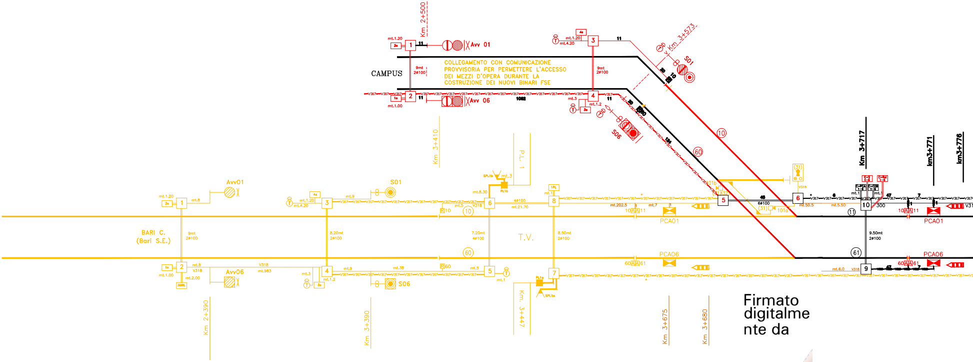
Km 2+500
Avv 01
Avv 06
CAMPUS
COLLEGAMENTO CON COMUNICAZIONE PROVVISORIA PER PERMETTERE L'ACCESSO DEI MEZZI D'OPERA DURANTE LA COSTRUZIONE DEI NUOVI BINARI FSE
Km 3+573
S01
S06
Km 3+410
P.L. 1
Km 3+717
km3+771
km3+776
Avv01
Avv06
S01
S06
BARI C.
(Bari S.E.)
T.V.
PCA01
PCA06
PCA01
PCA06
9mt
2ø100
8.20mt
2ø100
7.20mt
4ø100
8.50mt
2ø100
9.50mt
2ø100
Km 2+390
Km 3+390
Km 3+447
Km 3+675
Km 3+680
V317
V318
10
60
11
61

Firmato digitalmente da

Marco Rasimelli

O = Ordine degli Ingegneri della Provincia di Perugia
C = IT

LEGENDA

CUNICOLO
☐ POZZETTO
TUBO RIGIDO
TUBO CORRUGATO

AGGIUNGE A SEGUITO RdV 222

TOGLIE A SEGUITO RdV 222

* CUNICOLO DA SCOPRIRE E RICHIUDERE PER LA POSA DEI NUOVI CAVI

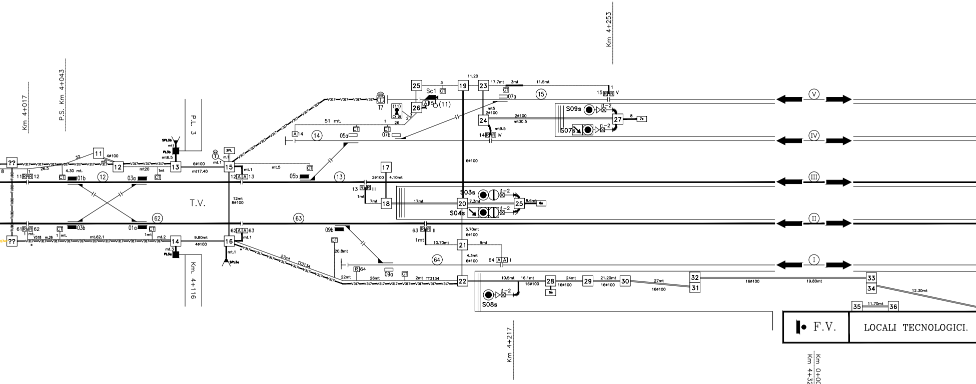
Km 4+017
P.S. Km 4+043
P.L. 3
Km. 4+116
Km 4+253
Km 4+217
Km 0+000
Km 4+320
T.V.
F.V.
LOCALI TECNOLOGICI.
S03s
S04s
S07s
S08s
S09s
Sc1
T7
V
IV
III
II
I
(11)
(12)
(13)
(14)
(15)
(62)
(63)
(64)
01a
01b
03a
03b
05a
05b
07a
07b
09a
09b
51 mt.
6#100
TT3134
V317
V318

P.B. n. ...

Stazione di

MUNGIVACCA

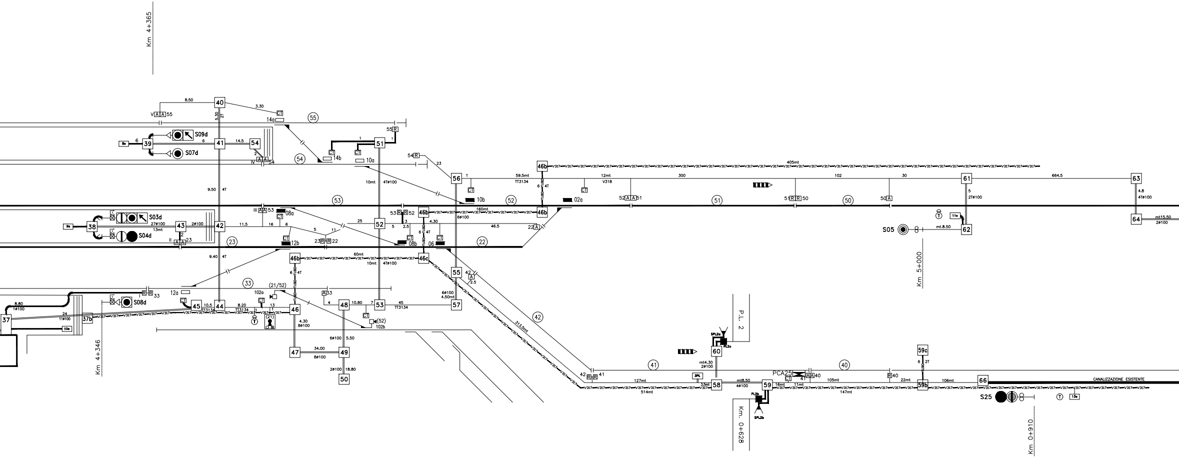
Km 4+365
Km 4+346
Km 5+000
Km. 0+628
Km 0+910
P.L. 2
CANALIZZAZIONE ESISTENTE
40
41
42
43
44
45
46
46b
46c
47
48
49
50
51
52
53
54
55
56
57
58
59
59b
59c
60
61
62
63
64
66
37
37b
38
39
S09d
S07d
S03d
S04d
S08d
S05
S25
PCA25
SPL
SPL2a
PL2a
SPL2b
PL2b
V A A 55
IV A A 54
III A A 53
II A A 23
55 R
54 R
53 R R 52
23 R R 22
R R 33
A 33
22 A
42 A
52 A A 51
51 R R 50
50 A
42 R R 41
A A 40
R 40
(55)
(54)
(53)
(52)
(51)
(50)
(23)
(22)
(33)
(42)
(41)
(40)
(21/52)
(21)
(52)
102a
102b
14a
14b
10a
10b
12a
12b
08a
08b
06
02a
CT
T
8s
9s
10s
11s
13s
8.50
3.30
5.30
2T
6
14.5
2
1
9.50
4T
10mt
4T⌀100
27⌀100
13mt
2⌀100
11.5
16
5
11
25
2.5
3
4.30
46.5
160mt
6⌀100
60mt
9.40
8.80
1⌀100
24
11⌀100
10.5
TT3134
8.20
13
4
10.80
7
45
4.30
8⌀100
6⌀100
5.50
34.00
2⌀100
18.80
4.50mt
313.5mt
TUBO
V317
V318
59.5mt
12mt
300
102
30
664.5
405mt
2T⌀100
4.8
mt15.50
mt.8.50
127mt
514mt
3.5mt
mt4.30
mt8.50
4⌀100
16mt
11mt
105mt
147mt
22mt
106mt

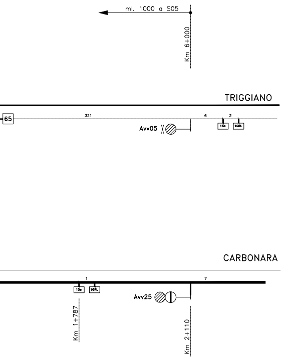
ml. 1000 a S05
Km 6+000
TRIGGIANO
65
321
6
2
Avv05
15a
1GRL
CARBONARA
1
7
15a
1GRL
Avv25
Km 1+787
Km 2+110

INDICE REVISIONI COSTRUTTORE

Cron.	Rev.	Descrizione	Redatto	Data	Verificato	Data	Approvato	Data	Approvato	Data
01	1	Emissione per approvazione	M. Meazzini BONCIANI	04/07/12	C. Locatelli BONCIANI	04/07/12	M. De Leo BONCIANI	04/07/12		
02	2	Attivazione singolo binario	M. Meazzini BONCIANI	27/05/13	C. Locatelli BONCIANI	27/05/13	M. De Leo BONCIANI	27/05/13		
03	A	Prima emissione	E. Panariello MERCURI	20/05/2013	R. Mercuri MERCURI	20/05/2013	G. Beatrice MERCURI	20/05/2013		
04	B	As-Built	E. Panariello	05/12/2016	R. Mercuri	05/12/2016	G. Beatrice	05/12/2016		
05										
06										

INDICE REVISIONI FSE

Rev.	Descrizione	Redatto	Data	Verificato	Data	Approvato	Data	Autorizzato	Data
0									
1									
2									

FERROVIE
DEL SUD EST
GRUPPO FERROVIE DELLO STATO ITALIANE

BUSINESS UNIT ESERCIZIO INFRASTRUTTURA

INGEGNERIA

LINEA: BARI - TARANTO

STAZIONE DI: MUNGIVACCA

IMPIANTO: ACEI I-0/16_SDO

Piano Cunicoli

PROGETTO/ANNO	SOTTOPR.	LIVELLO	NOME DOC.	PROGR.OP.	FASE FUNZ.	NUMERAZ.
000000	000					P0901

Rev.	Descrizione	Redatto	Data	Verificato	Data	Approvato	Data	Autorizzato	Data
A	Attivazione segnalamento completo e automazione PL di linea.	D.Sciancalepore	02/08/2020	A. Pacifico	02/08/2020	M. Nardella	02/08/2020	U. Florio	02/08/2020

POSIZIONE
ARCHIVIO

LINEA	SEDE TECN.	NOME DOC.	NUMERAZ.
L---	L05498		

Verificato e trasmesso	Data	Convalidato	Data	Archiviato	Data

TAVOLA:
P0901

File: IS_L05498__P0901

COMMITTENTE:

RFI
RETE FERROVIARIA ITALIANA
GRUPPO FERROVIE DELLO STATO ITALIANE

DIREZIONE INVESTIMENTI
DIREZIONE PROGRAMMI INVESTIMENTI
DIRETTRICE SUD - PROGETTO ADRIATICA

DIREZIONE LAVORI:

ITALFERR
GRUPPO FERROVIE DELLO STATO ITALIANE

APPALTATORE:

AD AGOSTINO
COSTRUZIONI GENERALI

PROGETTAZIONE:

MANDATARIA rpa

MANDANTE TECNITAL HUB

PROGETTO ESECUTIVO

LINEA BARI-LECCE - RIASSETTO NODO DI BARI
TRATTA A SUD DI BARI
VARIANTE DI TRACCIATO TRA BARI C.LE E BARI TORRE A MARE

PROGETTO IS
ACEI DI MUNGIVACCA

Piano Cunicoli macrofase B4-B5

APPALTATORE	PROGETTAZIONE		SCALA:
DIRETTORE TECNICO Ing. A. DI PALMA D'Agostino Angelo Antonio Costruzioni Generali s.r.l.	DIRETTORE DELLA PROGETTAZIONE Ing. MARCO RASIMELLI		----

COMMESSA	LOTTO	FASE	ENTE	TIPO DOC.	OPERA/DISCIPLINA	PROGR.	REV.
IA3S	01	V	ZZ	DX	IS0505	009	C

Revis.	Descrizione	Redatto	Data	Verificato	Data	Approvato	Data	Autorizzato Data
A	Prima Emissione	M. Tittarelli	04/05/2021	L. Spinozzi	04/05/2021	M. Rasimelli	06/05/2021	L. Spinozzi
B	EMISSIONE A SEGUITO RdV IA3S-RV-0000000110 DEL 18-7-21	M. Tittarelli	14/09/2021	L. Spinozzi	14/09/2021	M. Rasimelli	17/09/2021	20/09/2021
C	Modifiche a seguito emissione RdV N. 222 del 16/12/2021	M. Tittarelli	15/02/2022	L. Spinozzi	15/02/2022	M. Rasimelli	15/02/2022	15/02/2022

ORDINE DEGLI INGEGNERI - TERAMO
436
SPINOZZI dott. LUIGI
INGEGNERE

File: IA3S01VZZDXIS0505009C.DWG	n. Elab.: