

accesso ai locali lato banchina

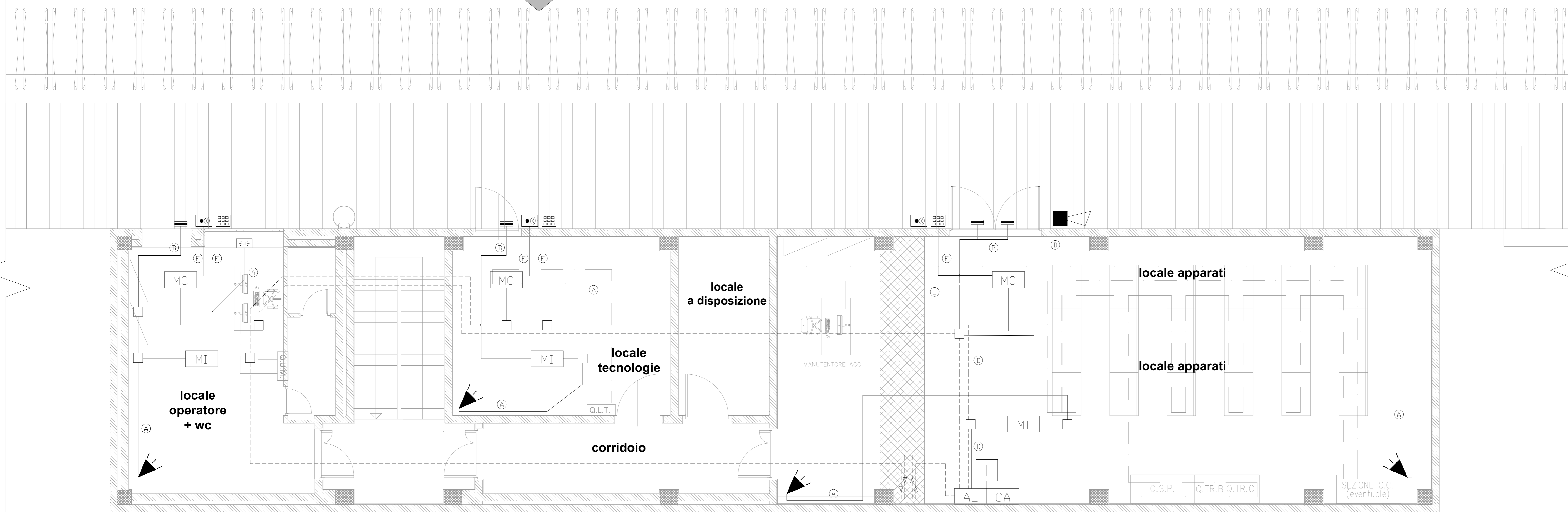

PIANTA QUOTA FERRO

Al/dal piano quota ingresso

LEGENDA

- CA CENTRALE ANTINTRUSIONE E CONTROLLO ACCESSI
- MC MODULO DI CAMPO
- AL ALIMENTATORE 24V
- MI MODULO DI INTERFACCIA
- T PANNELLO DI GESTIONE
- SIRENA DI ALLARME
- SENSORE A TRIPLA TECNOLOGIA
- CONTATTO MAGNETICO
- SENSORE RIDUTTA VETRO
- LETTORE DI PROSSIMITA' E TASTIERA
- N2 LINEA BUS IN TUBO D25mm IN PVC
- DERIVAZIONI BUS IN TUBO D20mm IN PVC
- SCATOLA DI DERIVAZIONE

LEGENDA COLLEGAMENTI

- A CAVO F10HMI SEZIONE 2x2x0,22mmq SEGNALE + 2x0,75mmq ALIMENTAZIONE
- B CAVO F10HMI SEZIONE 2x2x0,22mmq SEGNALE
- C CAVO FG18DM18 SEZIONE 2x1,5mmq
- D CAVO FG18DM18 SEZIONE 4x1,5mmq
- E CAVO FTP SCHERMATO 4 COPPIE

NOTA

LA DISTRIBUZIONE CORSALE SARÀ ESEGUITA CON TUBO PVC RIGIDO DIAMETRO 25mm, MENTRE LE DERIVAZIONI AI SINGOLI TERMINALI CON TUBO PVC RIGIDO DIAMETRO 20mm

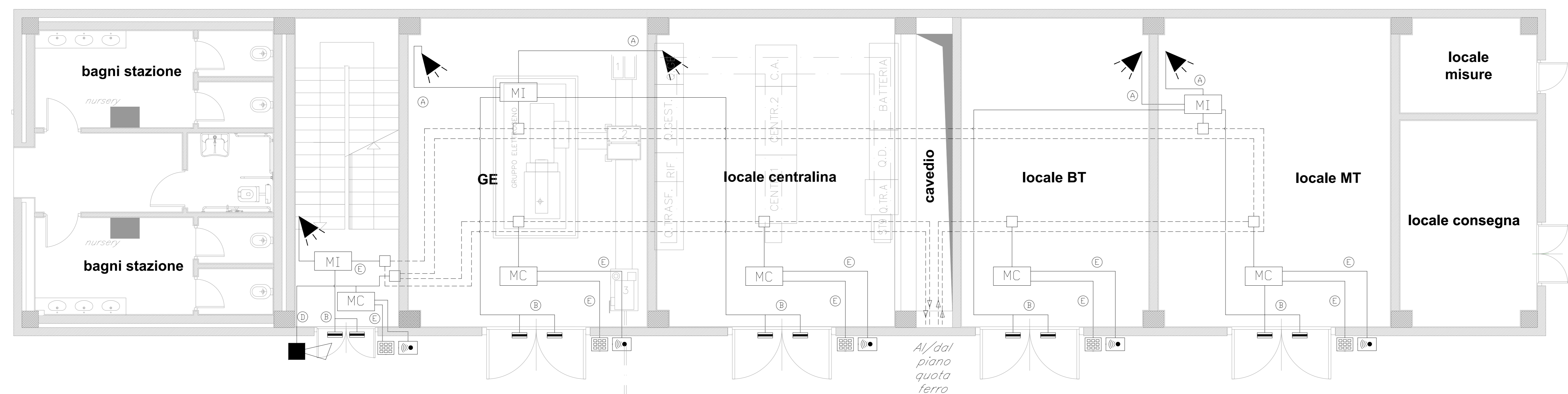

accesso ai locali lato città

PIANTA QUOTA INGRESSO

COMMITTENTE: **RFI** RETE FERROVIARIA ITALIANA
 GRUPPO FERROVIE DELLO STATO ITALIANE
 DIREZIONE INVESTIMENTI
 DIREZIONE PROGRAMMI INVESTIMENTI
 DIRETTRICE SUD - PROGETTO ADRIATICA

DIREZIONE LAVORI: **ITALFERR**
 GRUPPO FERROVIE DELLO STATO ITALIANE

APPALTATORE: **AD AGOSTINO**
 COSTRUZIONI ED ENERGI

PROGETTAZIONE: **rpa** **CONTRASTA** **HUB**

PROGETTO ESECUTIVO
 LINEA BARI-LECCE - RIASSETTO NODO DI BARI
 TRATTA A SUD DI BARI
 VARIANTE DI TRACCIATO TRA BARI C.LE E BARI TORRE A MARE

FV02 - FERMATA EXECUTIVE
 IMPIANTO ANTINTRUSIONE E CONTROLLO ACCESSI
 LAYOUT IMPIANTISTICO

APPALTATORE	PROGETTAZIONE	SCALA:
DIRETTORE DELLA PROGETTAZIONE	IN CARICO	1:50
COMMESSALOTTO	FASE	ENTE
IA3S	01	V
ZZ	PB	AN0303
001	C	

Reviz.	Descrizione	Redatto	Data	Verificato	Data	Approvato	Data	Autore/Reviz.
A	Disegno esecutivo	D. Scatol	17/04/2021	P. Fiesi	19/04/2021	M. Napolitano	21/04/2021	
B	Revisione RCV 403.01/00000001	D. Scatol	29/09/2021	P. Fiesi	01/10/2021	M. Napolitano	09/10/2021	
C	Revisione RCV 403.01/00000001	D. Scatol	29/12/2021	P. Fiesi	30/12/2021	M. Napolitano	03/01/2022	

File: IA3S01VZZPBAN0303001C.DWG n. Elab.: