

IMPIANTO FV- SCLAFANI

REGIONE SICILIANA
CITTÀ METROPOLITANA DI PALERMO
COMUNE DI SCLAFANI BAGNI



OGGETTO:
REALIZZAZIONE DI UN IMPIANTO AGRO-FOTOVOLTAICO DI POTENZA
NOMINALE IN DC PARI A 50,646 MW E DI TUTTE LE OPERE ED
INFRASTRUTTURE CONNESSE



PROGETTO DEFINITIVO

ELABORATO:
V.P.I.A. Tavola della Copertura_Suolo

COMMITTENTE:

SCLAFANI SRL

SVILUPPATORE:



PROGETTISTA:

Ileana Contino
Archeologa
Via O. Scammacca, 16 - 95127 Catania
P. Iva 01129040869
Email: ileanacontino@gmail.com
Tel 3488945811
Ileana Contino

REVISIONE:
Rev 01

CODICE IMPIANTO:
SCLA - 01
Scala: N.A.

CODICE PRATICA TERNA:
202201929
Data: 26/06/2023

TIMBRO DELL'ENTE AUTORIZZANTE:

CARTA DELLA COPERTURA DEL SUOLO

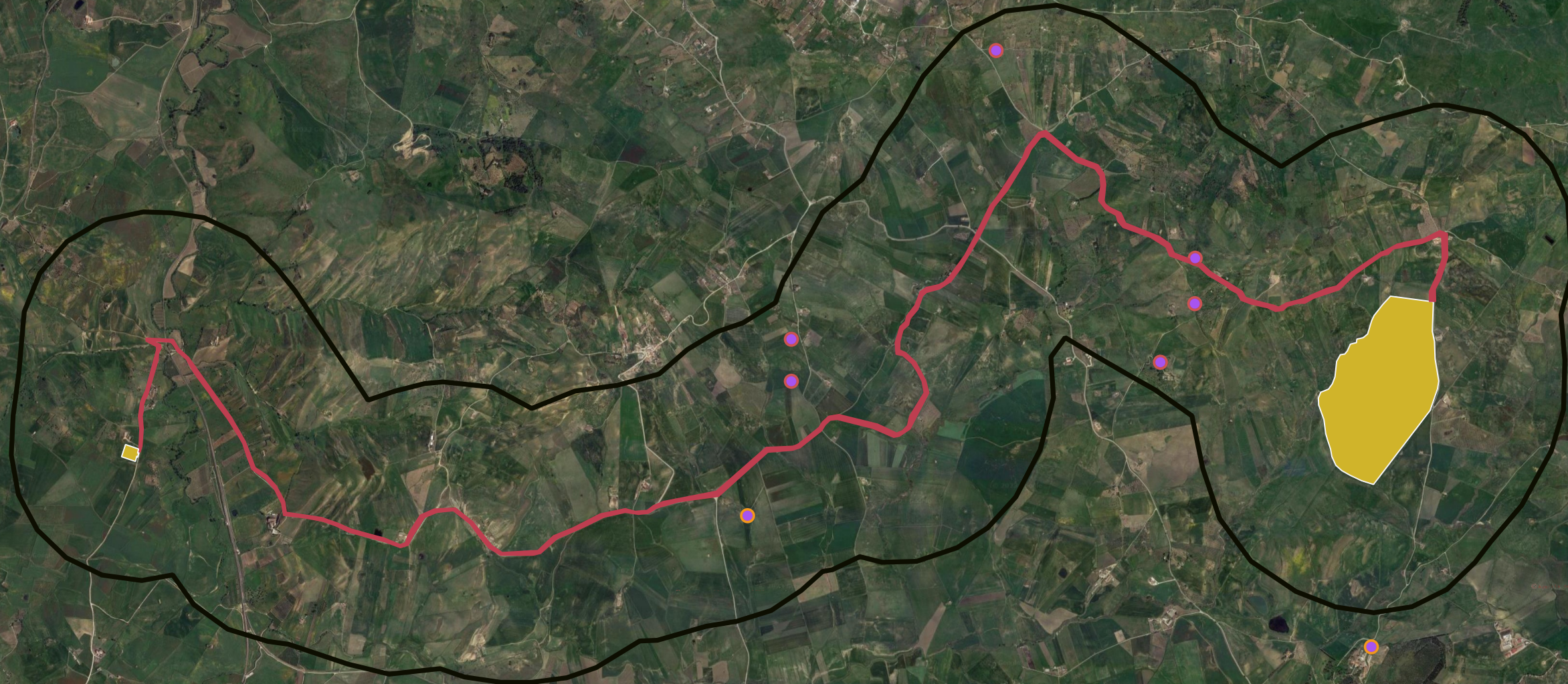

LEGENDA

Copertura del suolo

- superficie artificiale
- superficie agricola utilizzata
- superficie boscata e ambiente seminaturale
- ambiente umido
- ambiente delle acque

