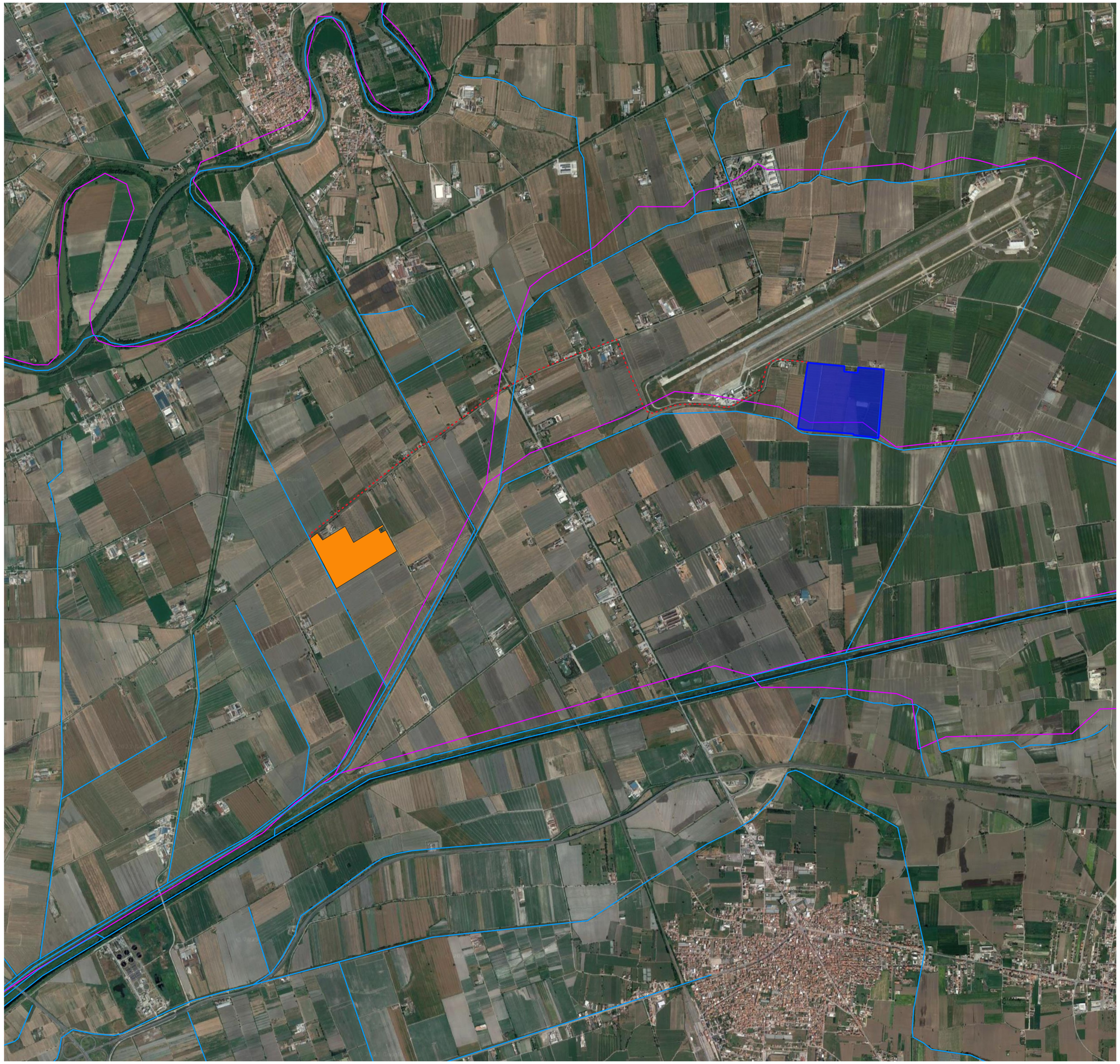

LEGENDA

- ID.RETICOLO.ELEMENTI_IDRICI
- ID.RETICOLO.CORSI_ACQUA
- Percorso cavidotto di progetto 36 kV
- Area di progetto
- Area nuova stazione elettrica 380/150/36 kV

N

REGIONE CAMPANIA

PROVINCIA DI CASERTA

COMUNE DI GRAZZANISE

PROGETTO DI UN IMPIANTO AGRO - FOTOVOLTAICO

REALIZZAZIONE ED ESERCIZIO DI UN IMPIANTO PER LA PRODUZIONE DI ENERGIA DA FONTE FOTOVOLTAICA E PER LA PRODUZIONE AGRICOLA DELLA POTENZA DI 21,5 MW E DELLE RELATIVE OPERE CONNESSE E DI CONNESSIONE ALLA RETE

DESCRIZIONE ELABORATO	Livello Progetto	Codice Elaborato
RETICOLO IDROGRAFICO	PD	EG037
	Scala: 1:10000 — Formato stampa: A1	Codice Progetto: ITA10137

PROGETTAZIONE e SVILUPPO

MR WIND S.r.l.
Via Alessandro Manzoni n.31 - 84091 Battipaglia (SA)

Firmato digitalmente da
GIUSEPPE CALABRESE
O = Ordine degli Ingegneri della Provincia di Napoli
C = IT
TECNICO
Ing. Giuseppe Calabrese

TECNICO
Ing. Giovanni Savarese
Firmato digitalmente da: GIOVANNI SAVARESE
Data: 07/07/2023 16:08:44

Proponente:

Vespera Development 01 S.r.l.
Via Armando Diaz n.74/A - 74023 Grottaglie (TA)

Giretti Aldo
05.07.2023
14:07:22
GMT+01:00

REVISIONI

00					
01					
02					
03					

Questo progetto e' di nostra proprieta' riservata a termine di legge e ne e' vietata la riproduzione anche parziale senza nostra autorizzazione scritta