

CABINA DI CONSEGNA - Dimensioni e dettagli formetrici

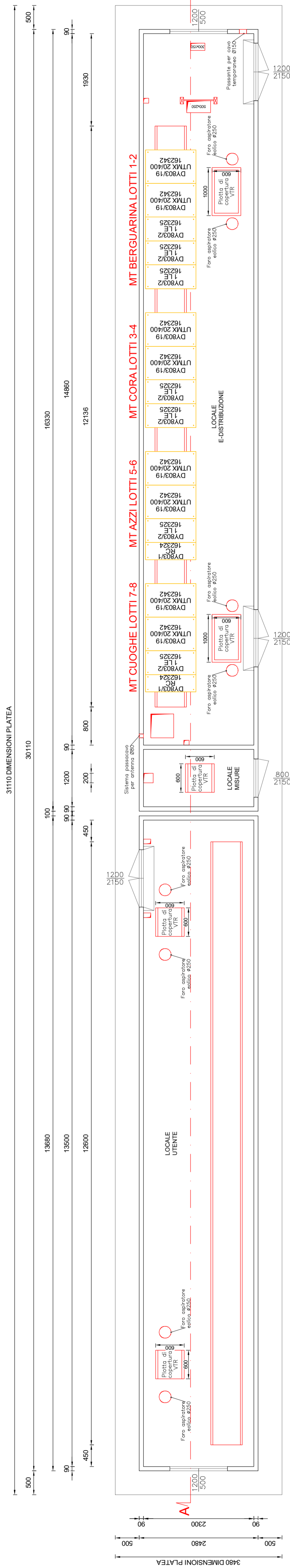

CABINA DI CONSEGNA - Rete di terra

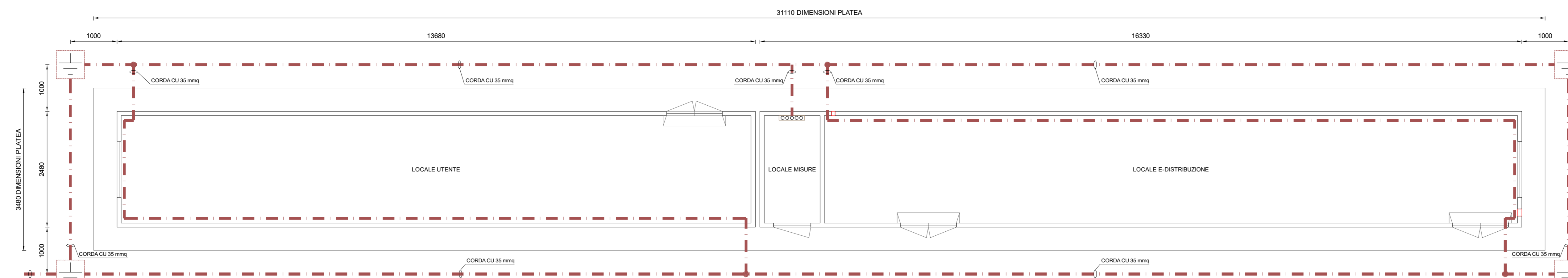

CABINA DI CONSEGNA - Sezione A-A'

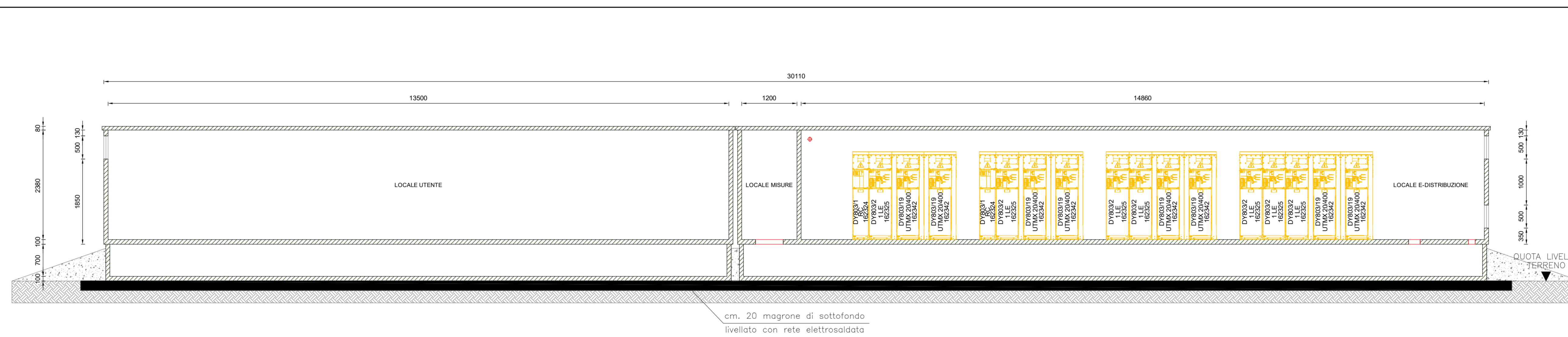

CABINA DI CONSEGNA - Prospetto A

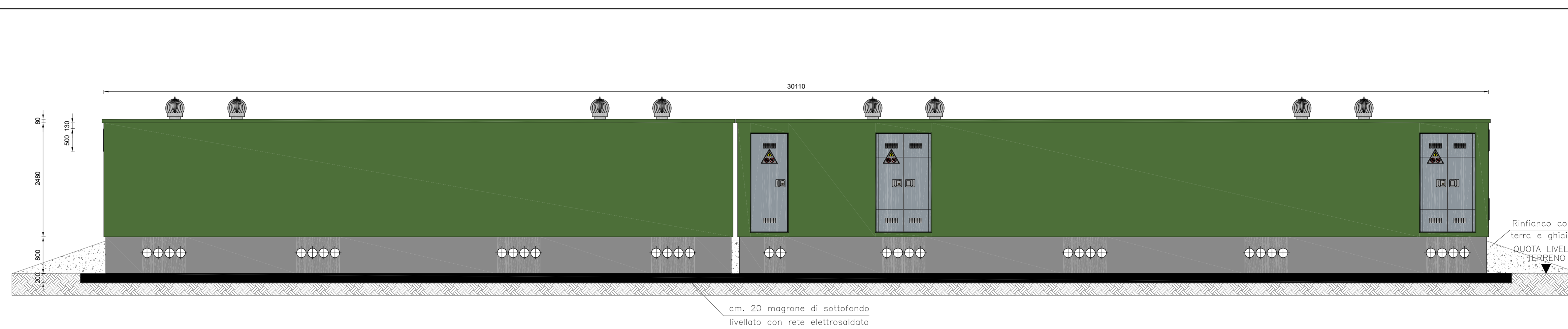

CABINA DI CONSEGNA - Prospetto C

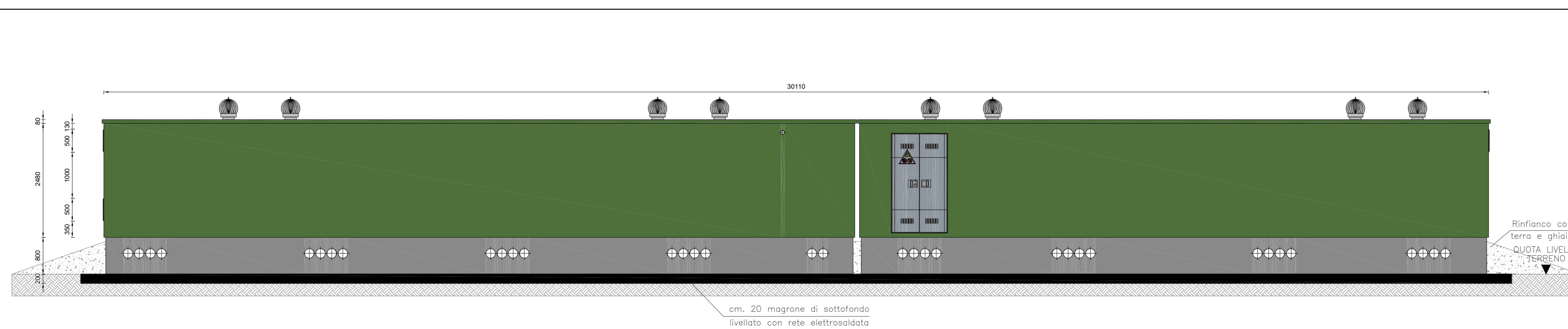

LEGENDA

Simbolo grafico	Descrizione
	Plazetto di terra 40x40cm con dispersione verticale 2.5m
	Nodo di ferro
	Corda di rame nudo sez. 35mm²
	Corpo illuminante a platina stagno + gruppo autonomo per illuminazione di emergenza - LED IP65 23000 lumen
	Interruttore
	Pulsante di sgancio

CABINA DI CONSEGNA - Prospetto D

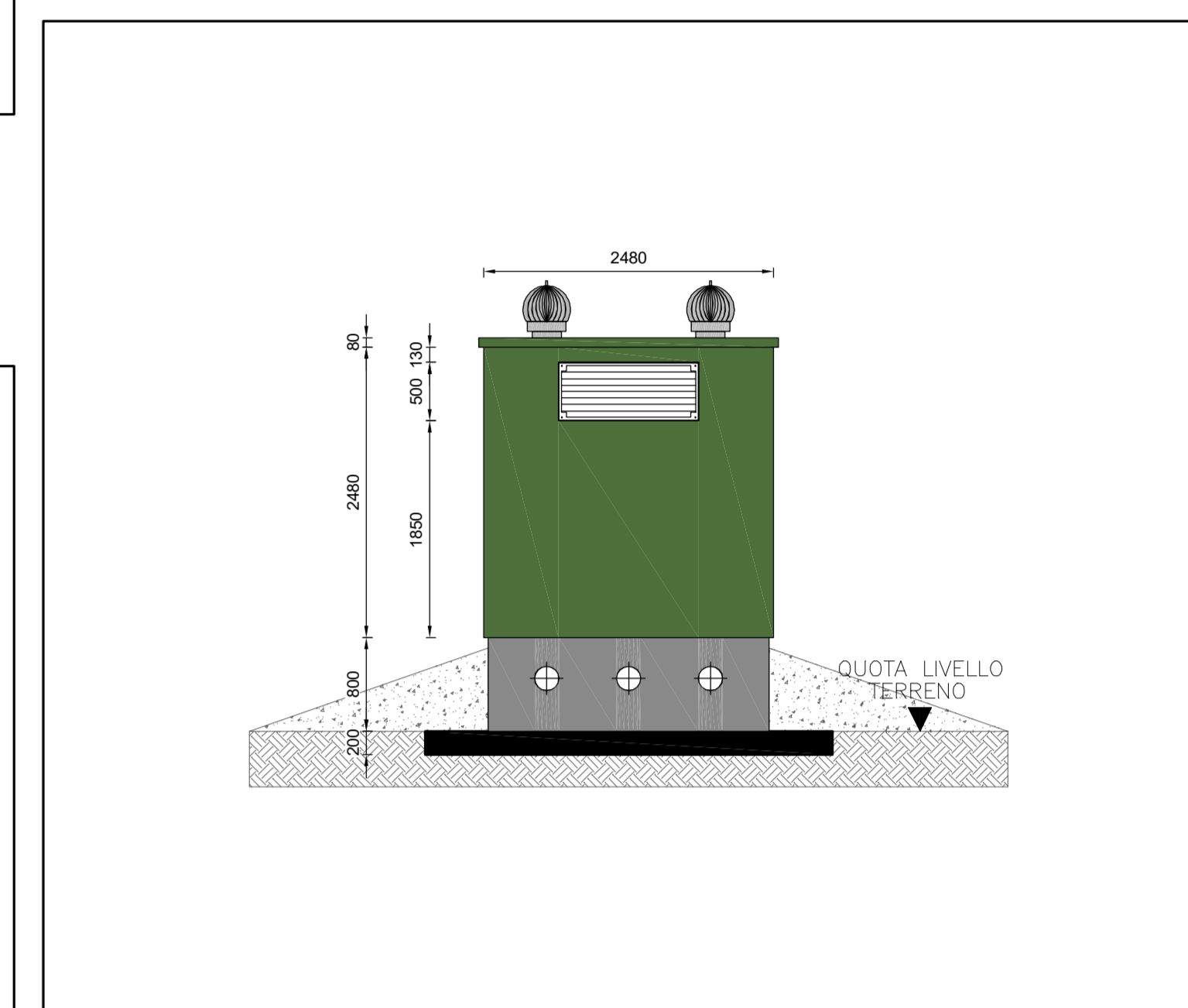

CABINA DI CONSEGNA - Prospetto B

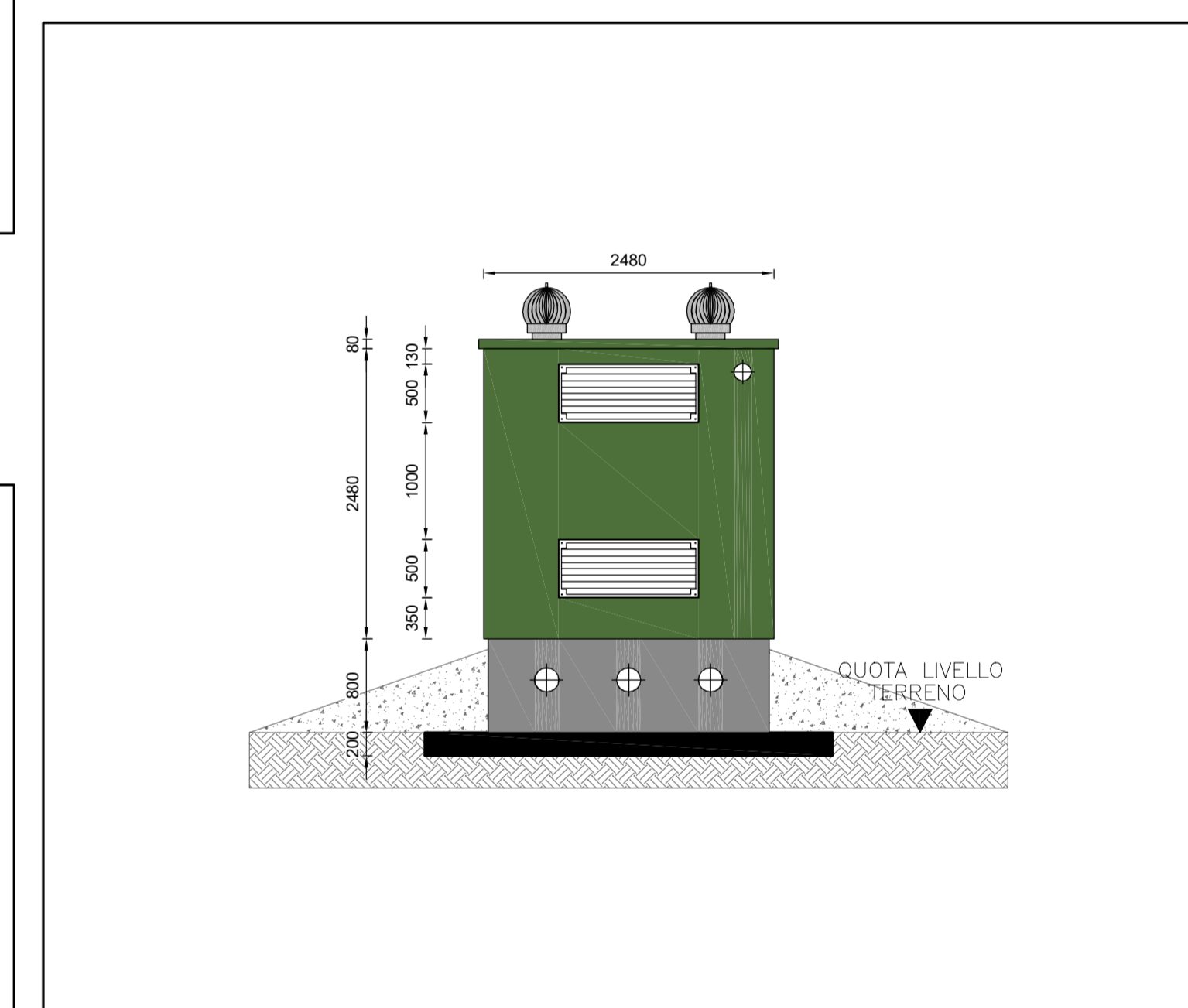

PROGETTO DEFINITIVO

COMUNE DI TRECENTA (RO)

IMPIANTO AGRIFOTVOLTAICO CONNESSO ALLA RETE ELETTRICA PER VENDITA DI ENERGIA

LAYOUT CABINA DI CONSEGNA

TAVOLA: F.F1.b3.2	SCALA: 1:50	NOME FILE: 0707-A60-DEg-F.F1.b3.2_ROOT-01			
COMMITTENTE: AIEM GREEN SRL Via C. d'Europa 9/G 45100 ROVIGO (RO) CF/PA 0162720299	PROPRIETARI: Chinaglia Barbara C.F. CHNBBR71D41E5Z2Z Azienda Agricola Coma di Piro, Chinaglia P.IVA 01129010292	PROGETTAZIONE: 			
Revisione	Data	Note	Redatto	Controllato	Approvato
00	MAGGIO 2023	Prima emissione	LV	FG	DT

TUTTI I DIRITTI SONO RISERVATI
Questo documento è di proprietà di Progettando s.r.l. e sullo stesso si riserva ogni diritto. Pertanto questo documento non può essere copiato, riprodotto, comunicato o divulgato ad altri o usato in qualsiasi maniera, nemmeno per fini sperimentali, senza autorizzazione scritta di Progettando s.r.l. Su richiesta dovrà essere prontamente restituito a Progettando s.r.l.