

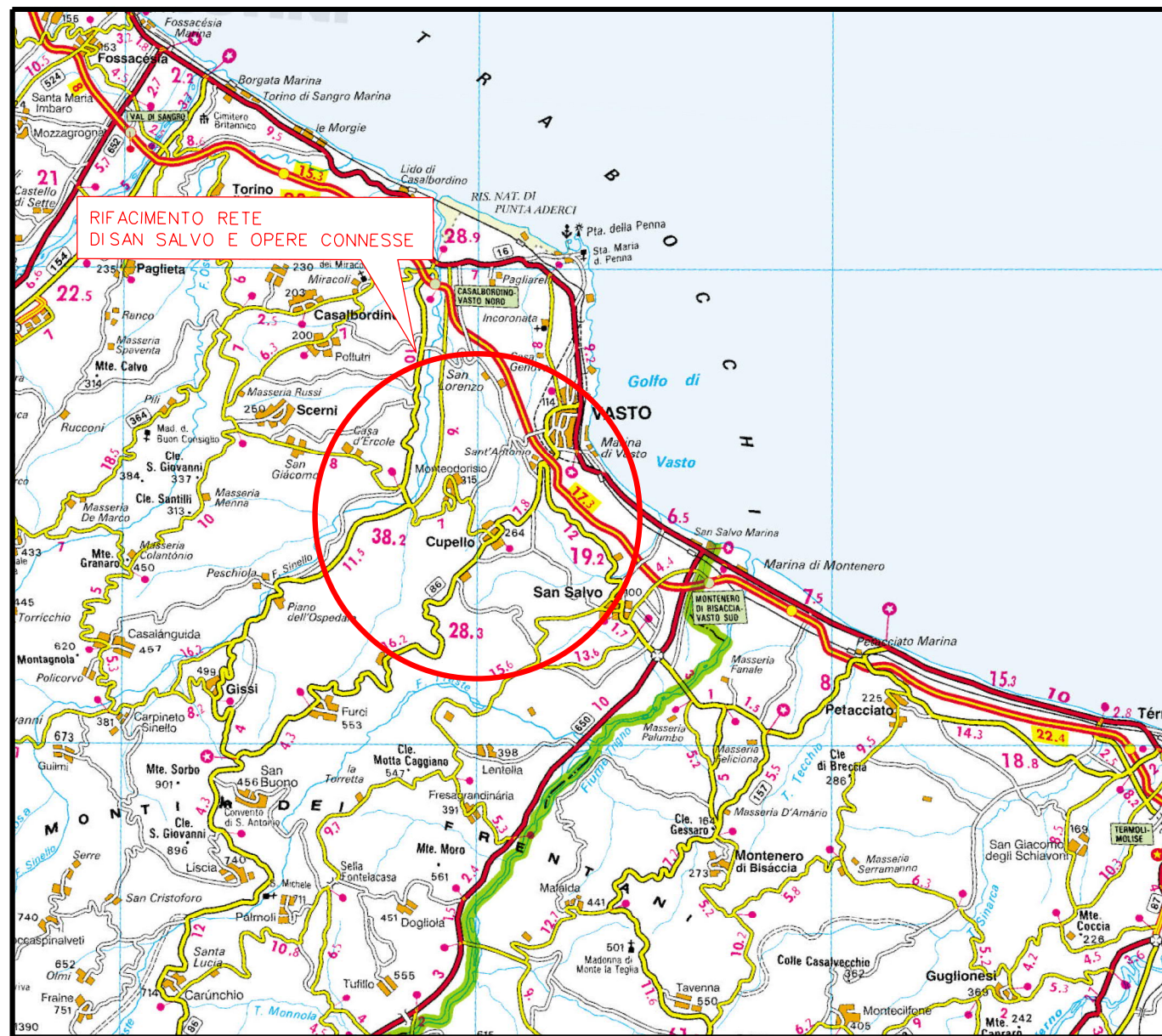

Il presente disegno e' di proprieta' aziendale - La Societa' tutelera' i propri diritti a termine di legge.



COROGRAFIA Scala 1:250.000

2	26/08/2022	EMISSIONE PER AU - NUOVA SPEC	E. TALARICO	G. AIUDI	G. CICCARELLI						
1	16/07/2021	EMISSIONE PER PERMESSI	E. TALARICO	M. MEDAGLIA	G. CICCARELLI						
0	22/03/2021	EMISSIONE PER VERIFICA DI FATTIBILITA'	N.R.CANTIELLO	M. MEDAGLIA	G. CICCARELLI						
INDICE	DATA	REVISIONI	ELABORATO	VERIFICATO	APPROVATO						
  RIF. TFM:011-PJM4-014-10-DT-0-5211			Dis. DIS-DF-001								
			Fg. 1 di 5								
RIFACIMENTO RETE DI SAN SALVO E OPERE CONNESSE Nuova Derivazione per Vasto San Salvo DN 200/150 (8/6"), DP 70 bar			Comm. NR/20401								
			INDICE <table border="1" style="display: inline-table; vertical-align: middle;"> <tr> <td style="width: 20px; height: 20px;">0</td> <td style="width: 20px; height: 20px;">1</td> <td style="width: 20px; height: 20px;">2</td> <td style="width: 20px; height: 20px;"></td> <td style="width: 20px; height: 20px;"></td> <td style="width: 20px; height: 20px;"></td> </tr> </table>			0	1	2			
			0	1	2						
Scala 1:10000											
INTERFERENZE NEL TERRITORIO			Sostituisce il								
			Sostituito dal								



RIFACIMENTO RETE DI SAN SALVO E OPERE CONNESSE
 c.t. 21050 Nuova Der. per Vasto San Salvo DN 200/150 (8/6"), DP 70 bar

INTERFERENZE NEL TERRITORIO

2	26/08/2022	EMISSIONE PER AU - NUOVA SPEC	E. TALARICO	G. AIUDI	G.CICCARELLI
1	16/07/2021	EMISSIONE PER PERMESSI	E. TALARICO	M.MEDAGLIA	G.CICCARELLI
INDICE	DATA	R E V I S I O N I			
			ELABORATO	VERIFICATO	APPROVATO
			Dis.	DIS-0F-001	
			Comm.	NR/20401	

Foglio
2
 di 5
 Scala
 1:10000

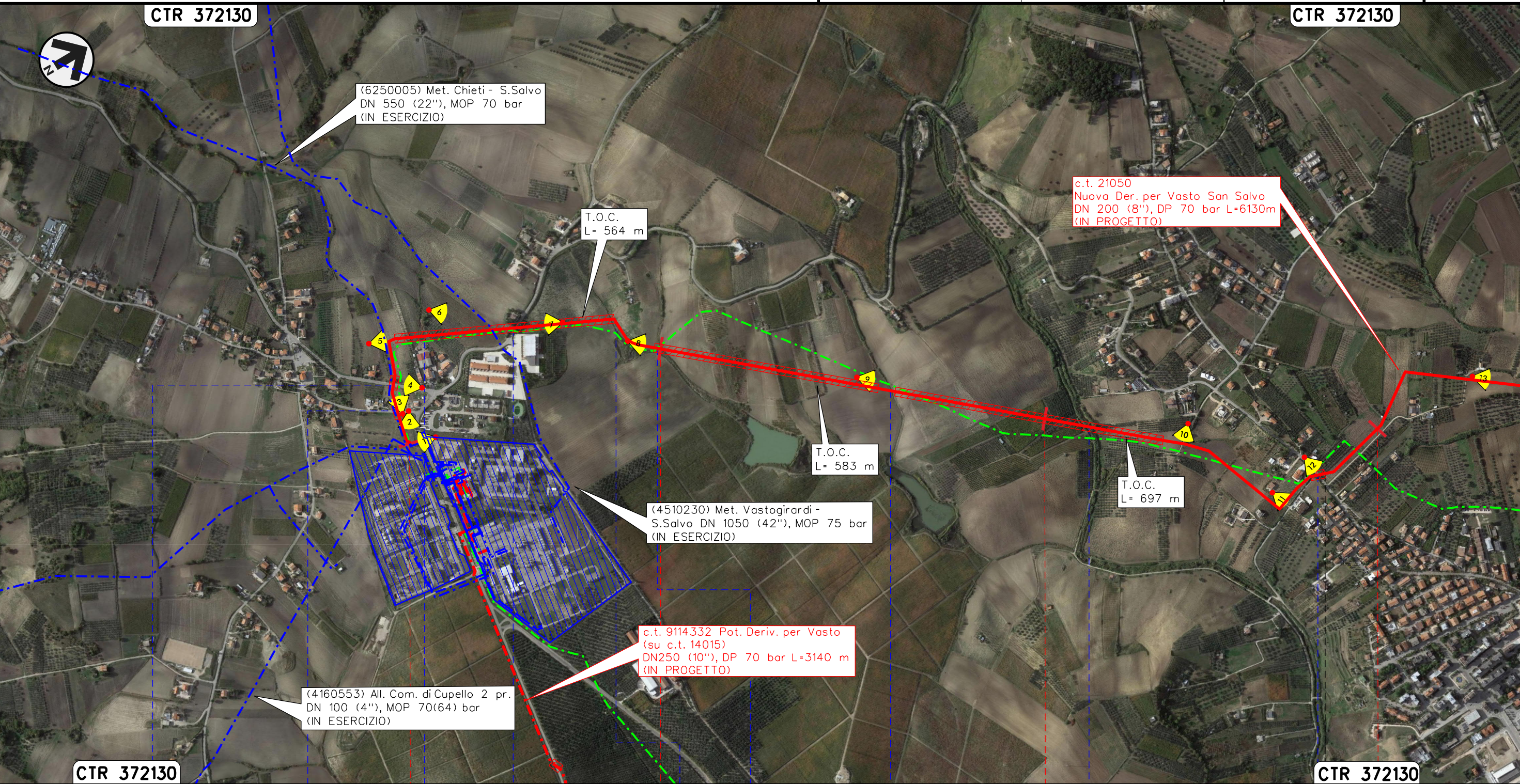

Il presente disegno e' di proprieta' aziendale - La Societa' tutelera' i propri diritti a termine di legge.

0+000	1	2	3
CUPELLO		SAN SALVO	
CHIETI		VASTO	
• S.P. n. 187 Trignina	• Via della Chiesa	• Fosso	• S.P. n. 187 Trignina
• S.P. n. 187 Trignina	• Fosso	• Fosso	• Fosso
• Fosso	• Fosso	• Fosso	• Fosso Zingaro
• S.P. n. 187 Trignina			• S.P. n. 187 Trignina

RIFACIMENTO RETE DI SAN SALVO E OPERE CONNESSE
 c.t. 21050 Nuova Der. per Vasto San Salvo DN 200/150 (8/6"), DP 70 bar

INTERFERENZE NEL TERRITORIO

2	26/08/2022	EMISSIONE PER AU - NUOVA SPEC	E. TALARICO	G. AIUDI	G.CICCARELLI
1	16/07/2021	EMISSIONE PER PERMESSI	E. TALARICO	M.MEDAGLIA	G.CICCARELLI
INDICE	DATA	R E V I S I O N I		ELABORATO	VERIFICATO
			Dis.	DIS-0F-001	
			Comm.	NR/20401	

Foglio
3
 di 5
 Scala
 1:10000

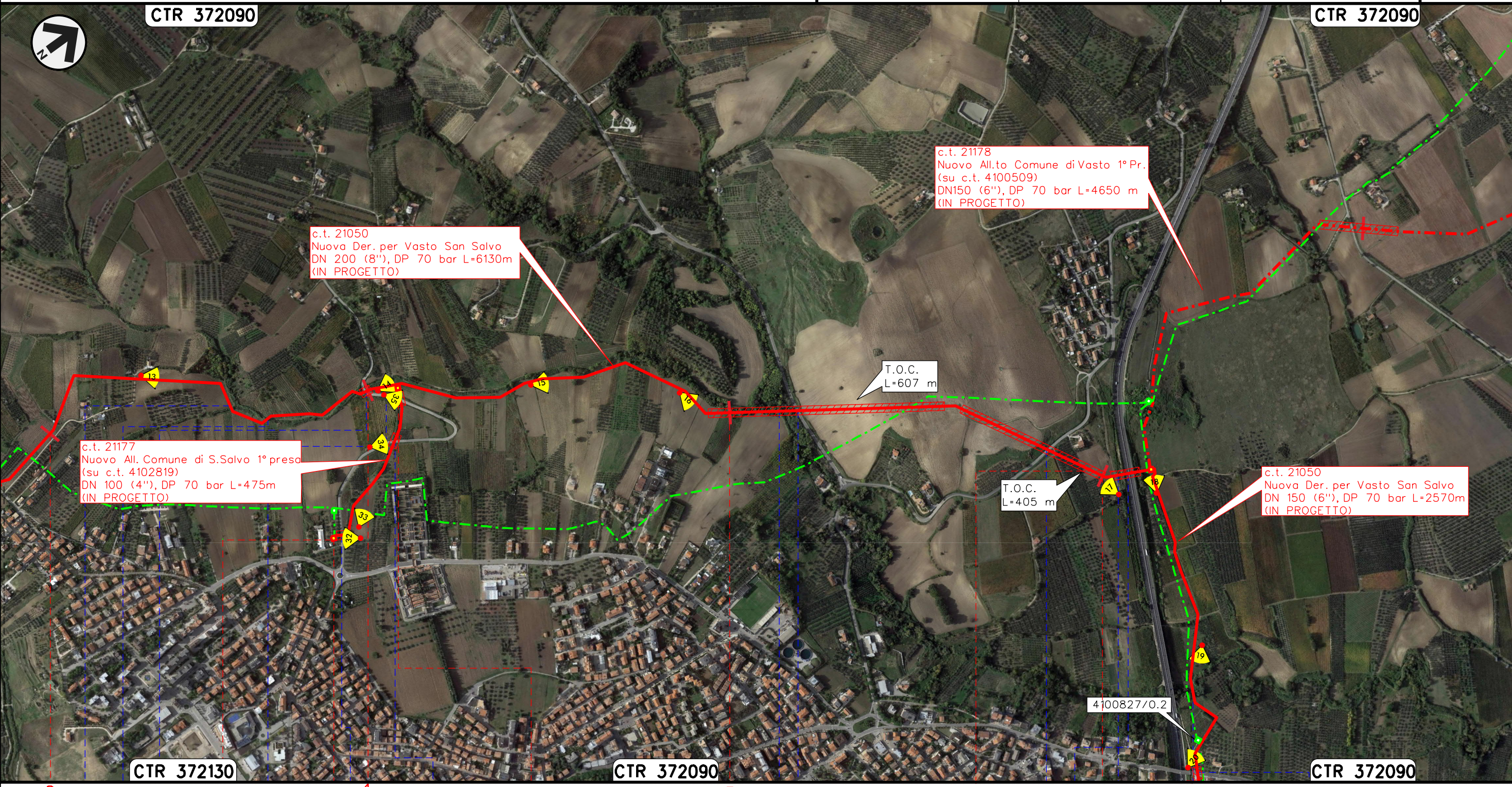

Il presente disegno e' di proprieta' aziendale - La Societa' tutelera' i propri diritti a termine di legge.

3			4			5			6			
VASTO						CHIETI			SAN SALVO			
P.I.D.A. n.2 km 0+475 Com. di VASTO (CH), Loc. Cimitero			P.I.D.S. n.1 km 0+005 Com. di VASTO (CH), Loc. Piana di Narco			P.I.D.I. n.1 km 6+127 Com. di VASTO (CH), Loc. Masseria Suriani						
Fosso	Fosso	S.P. n.182 (Via Maiella)	S.P. n.182 (Via Maiella)	S.P. n.182 (Via Maiella)	S.P. n.182 (Via Maiella)	Vallone delle Masserie	Via Polercia	S.P. n.181	A14	Canale in cls	Torrente Buonanotte	Via Grasceta

RIFACIMENTO RETE DI SAN SALVO E OPERE CONNESSE

c.t. 21050 Nuova Der. per Vasto San Salvo DN 200/150 (8/6"), DP 70 bar

INTERFERENZE NEL TERRITORIO

2	26/08/2022	EMISSIONE PER AU - NUOVA SPEC	E. TALARICO	G. AIUDI	G.CICCARELLI	Foglio 4 di 5 Scala 1:10000
1	16/07/2021	EMISSIONE PER PERMESSI	E. TALARICO	M.MEDAGLIA	G.CICCARELLI	
INDICE	DATA	REVISIONI	ELABORATO	VERIFICATO	APPROVATO	
			Dis.		DIS-0F-001	
			Comm.		NR/20401	

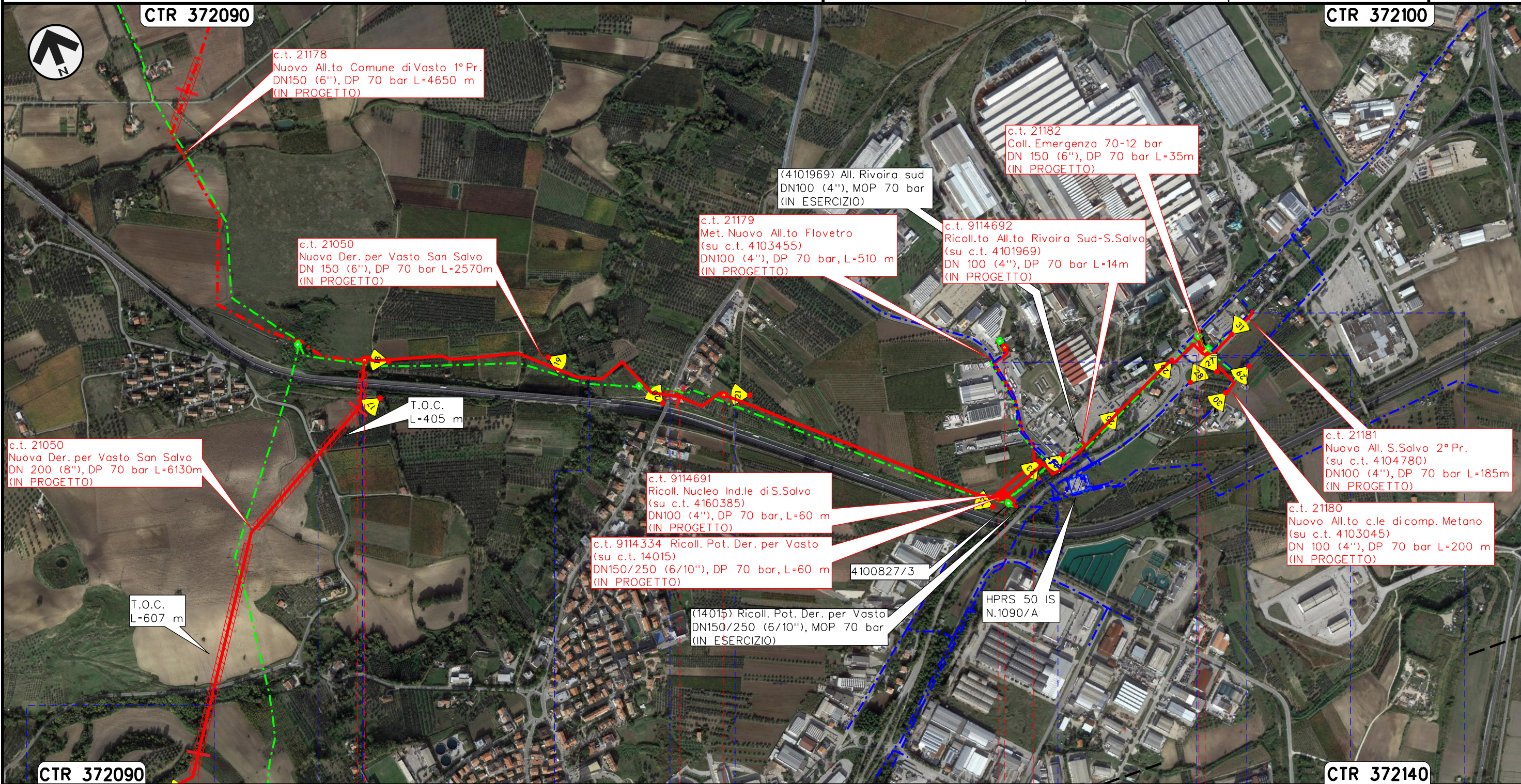

CTR 372090			CTR 372100			CTR 372140			
VASTO			CHIETI			SAN SALVO			
P.I.D.I. n.1 km 6+127 Com. di VASTO (CH), Loc. Masseria Suriani			P.I.L. n.2 km 7+128 Com. di SAN SALVO (CH), Loc. Masseria Stipaletti			P.I.D.I. n.3 km 7+880 Com. di SAN SALVO (CH), Loc. Masseria De Nicolis			
P.I.D.I. n.4 km 8+610 C. di S. SALVO (CH), Loc. Mass. Cilli			P.I.D.A. n.1 km 0+500 Com. di S.Salvo (CH), Zona ind. S.Salvo			P.I.D.I. n.4 km 8+610 C. di S. SALVO (CH), Loc. Mass. Cilli			
Vallone delle Masserie	S.P. n.182 (Via Polercia)	S.P. n.181	A14	Torrente Buonanotte	Via Grasceta	Raccordo ferroviario Piana S.Angelo-Vasto-San Salvo	Percorrenza Contrada Piane Sant'Angelo	S.P. n.197 Via Trignina	Percorrenza S.P. 197

Il presente disegno e' di proprieta' aziendale - La Societa' tutelera' i propri diritti a termine di legge.

RIFACIMENTO RETE DI SAN SALVO E OPERE CONNESSE
Nuova Derivazione per Vasto San Salvo DN 200/150 (8/6"), DP 70 bar

INTERFERENZE NEL TERRITORIO

2	26/08/2022	EMISSIONE PER AU - NUOVA SPEC	E. TALARICO	G. AIUDI	G.CICCARELLI
1	16/07/2021	EMISSIONE PER PERMESSI	E. TALARICO	M.MEDAGLIA	G.CICCARELLI
INDICE	DATA	R E V I S I O N I			
		ELABORATO	VERIFICATO	APPROVATO	

Foglio
5
di 5
Scala
1:10000



Dis. DIS-OF-001
Comm. NR/20401

LEGENDA

SIMBOLOGIA CARTOGRAFICA

- | | | | |
|--|---|--|---|
| | Metanodotto in progetto | | Altri metanodotti in progetto |
| | Metanodotti in esercizio | | Gallerie, Tunnel, Mini-Microtunnel, Raise Boring e T.O.C. |
| | Metanodotti da porre fuori esercizio e recuperare | | Impianti di linea in progetto |
| | Aree impianti stacco-terminale in progetto | | Impianti di linea su rete in esercizio |
| | Aree impianti stacco-terminale esistenti | | Impianti di linea da porre fuori esercizio e recuperare |
| | Limite sovrapposizione fogli | | Punto di ripresa fotografico e numerazione |
| | Altre condotte di terzi | | |

SIMBOLOGIA MECCANICA

- | | |
|--|--|
| | Punto di intercettazione di linea (P.I.L.) |
| | Punto di intercettazione di derivazione importante (P.I.D.I.) |
| | Punto di intercettazione di derivazione semplice con stacco da P.I.L. (P.I.D.S.) |
| | Punto di intercettazione e derivazione semplice con stacco da Linea (P.I.D.S.) |
| | Punto di intercettazione con discaggio di allacciamento (P.I.D.A.) |
| | Punto predisposto per il discaggio di allacciamento (P.P.D.A.) |
| | Punto di sezionamento elettrico terminale (P.S.E.T.) |
| | Stazione predisposta per lancio e ricevimento PIG |
| | Impianto di riduzione/regolazione della pressione |

Progressiva chilometrica	N.	
Comuni		
Province		
Impianti	Tipo - N. - Prog. - IN PROGETTO	Tipo - N. - Prog. - ESISTENTE
Attraversamenti	TIPOLOGIA ATTRAVERSATA (SS n. **, corso d'acqua, ferrovia, ecc.)	