

Il presente disegno e' di proprieta' aziendale - La Societa' tutelera' i propri diritti a termine di legge.

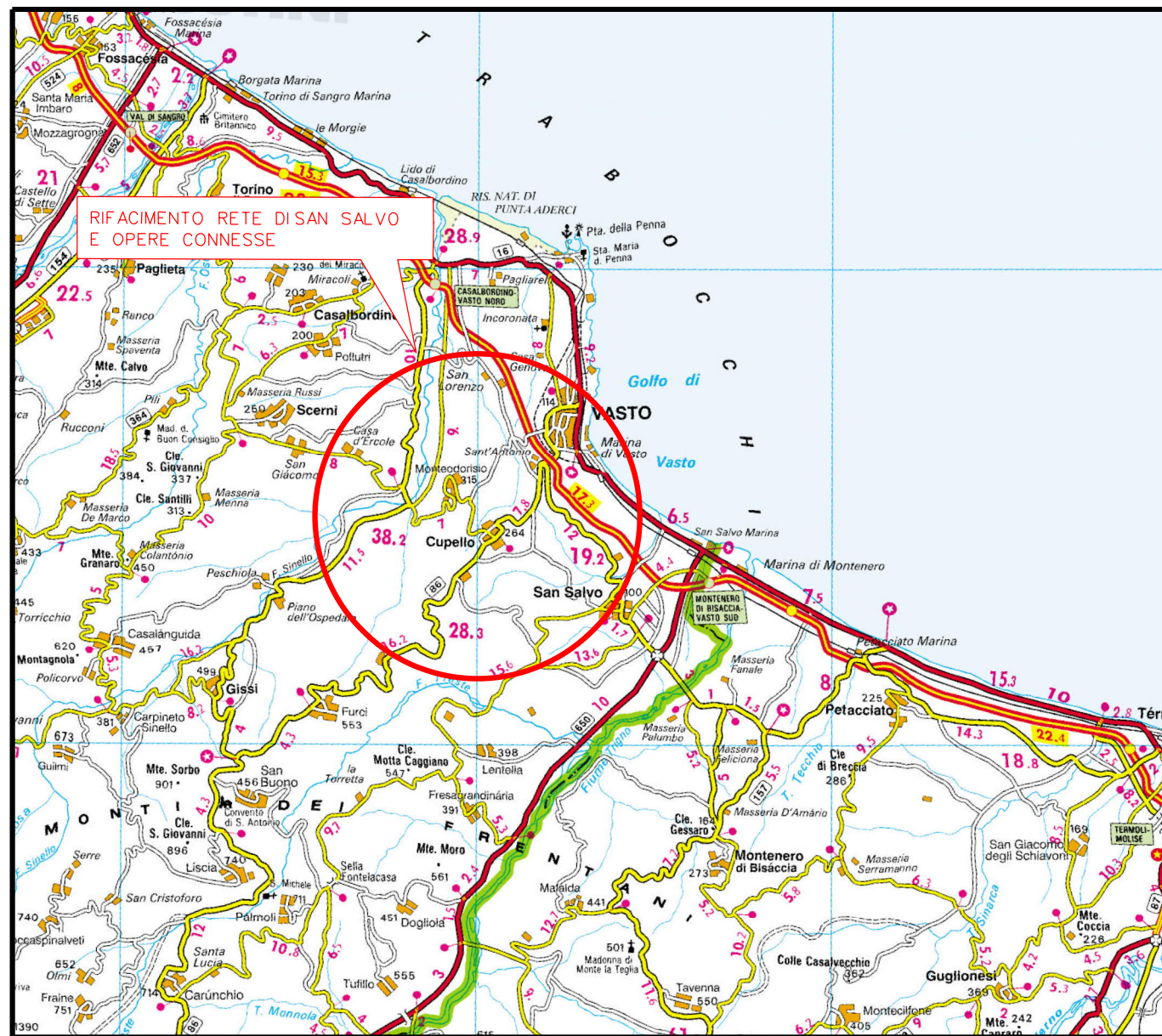

COROGRAFIA Scala 1:250.000

3	26/08/2022	EMISSIONE PER AUTORIZZAZIONE UNICA - NUOVA SPEC.	A. TIESI	G.VECCHIO	G. CICCARELLI						
2	16/07/2021	REV. A SEGUITO AGGIORNAMENTI - EMISSIONE PER PERMESSI	S.LO FEUDO	G.VECCHIO	G. CICCARELLI						
1	10/06/2021	EMISSIONE PER PERMESSI	S.LO FEUDO	G.VECCHIO	G. CICCARELLI						
INDICE	DATA	REVISIONI	ELABORATO	VERIFICATO	APPROVATO						
  Rif. TFM:011-PJM4-014-10-DT-D-5206			Dis. PG-PAI-001								
			Fg. 1 di 5								
RIFACIMENTO GASDOTTI RETE DI SAN SALVO E OPERE CONNESSE c.t. 21050 Nuova Der. per Vasto San Salvo DN 200/150 (8/6"), DP 70 bar			Comm. NR/20401								
			INDICE <table border="1" style="display: inline-table; border-collapse: collapse;"> <tr> <td style="width: 20px; height: 20px;">0</td> <td style="width: 20px; height: 20px;">1</td> <td style="width: 20px; height: 20px;">2</td> <td style="width: 20px; height: 20px;">3</td> <td style="width: 20px; height: 20px;"></td> <td style="width: 20px; height: 20px;"></td> </tr> </table>			0	1	2	3		
0	1	2	3								
			Scala 1:10000								
			Sostituisce il								
			Sostituito dal								
CARTA PIANO ASSETTO IDROGEOLOGICO (PAI FRANE-I.F.F.I)											



RIFACIMENTO GASDOTTI RETE DI SAN SALVO
E OPERE CONNESSE

c.t. 21050 Nuova Der. per Vasto San Salvo DN 200/150 (8/6"), DP 70 bar

CARTA PIANO ASSETTO IDROGEOLOGICO (PAI FRANE-I.F.F.I)

3	26/08/2022	EMISSIONE PER AUTORIZZAZIONE UNICA - NUOVA SPEC	A. TIESI	G. VECCHIO	G. CICCARELLI
2	16/07/2021	REV. A SEGUITO AGG. - EMISSIONE PER PERMESSI	S.LO FEUDO	G. VECCHIO	G. CICCARELLI
INDICE	DATA	R E V I S I O N I			
		ELABORATO	VERIFICATO	APPROVATO	
		Dis.	PG-PAI-001		
		Comm.	NR/20401		

Foglio
2
di 5
Scala
1:10000



Rif. TFM:011-PJM4-014-10-DT-D-5206

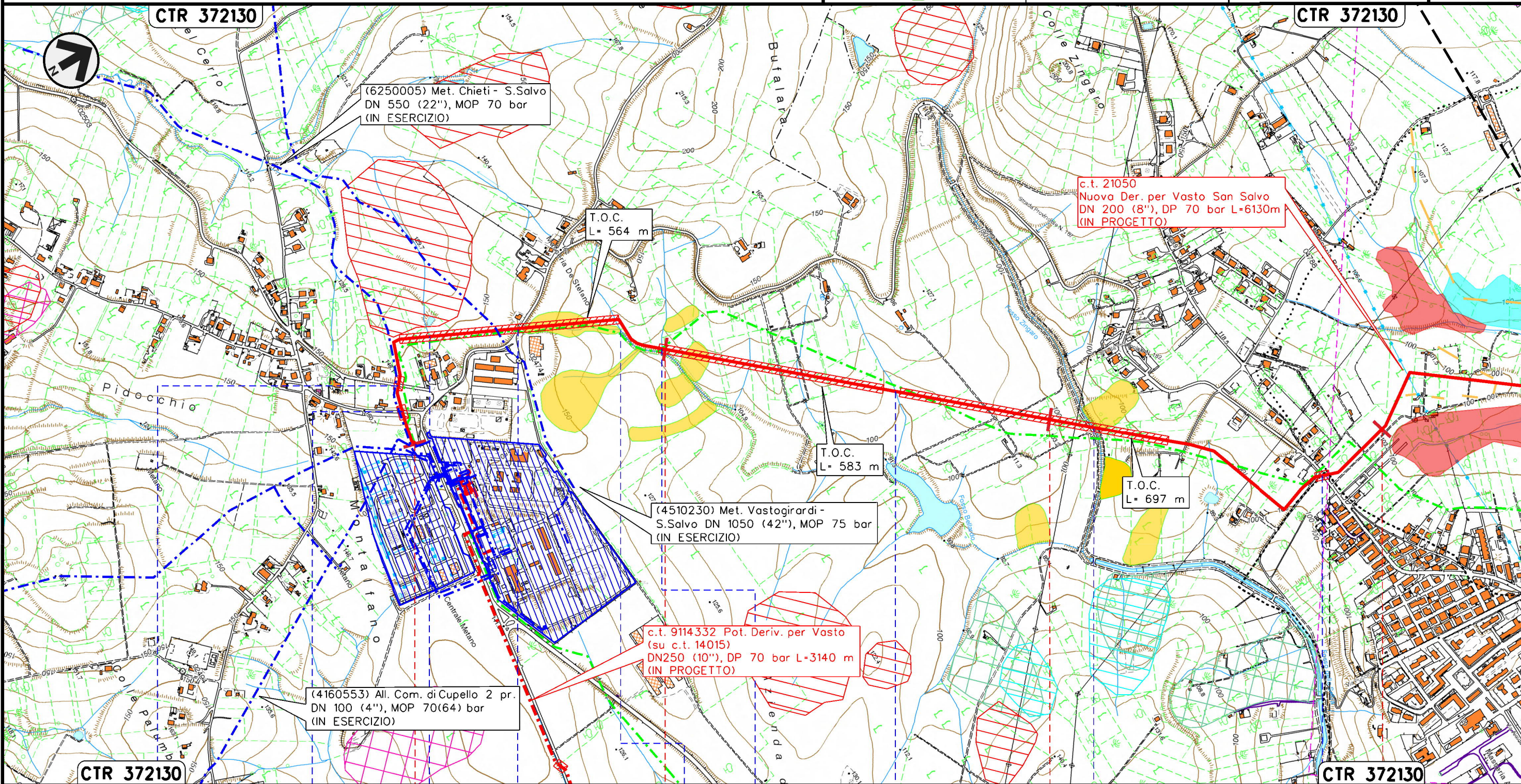

Il presente disegno e' di proprieta' aziendale - La Societa' tutelera' i propri diritti a termine di legge.

CUPELLO
CHIETI

SAN SALVO — VASTO

- S.P. n. 187 Trignina
- Via della Chiesa
- Fosso
- S.P. n. 187 Trignina
- Fosso
- Fosso
- Fosso
- Fosso Zingaro
- S.P. n. 187 Trignina

RIFACIMENTO GASDOTTI RETE DI SAN SALVO
E OPERE CONNESSE

c.t. 21050 Nuova Der. per Vasto San Salvo DN 200/150 (8/6"), DP 70 bar



CARTA PIANO ASSETTO IDROGEOLOGICO (PAI FRANE-I.F.F.I)

3	26/08/2022	EMISSIONE PER AUTORIZZAZIONE UNICA - NUOVA SPEC	A. TIESI	G. VECCHIO	G. CICCARELLI
2	16/07/2021	REV. A SEGUITO AGG. - EMISSIONE PER PERMESSI	S. LO FEUDO	G. VECCHIO	G. CICCARELLI
INDICE	DATA	REVISIONI	ELABORATO	VERIFICATO	APPROVATO
					
			Dis.	PG-PAI-001	
			Comm.	NR/20401	

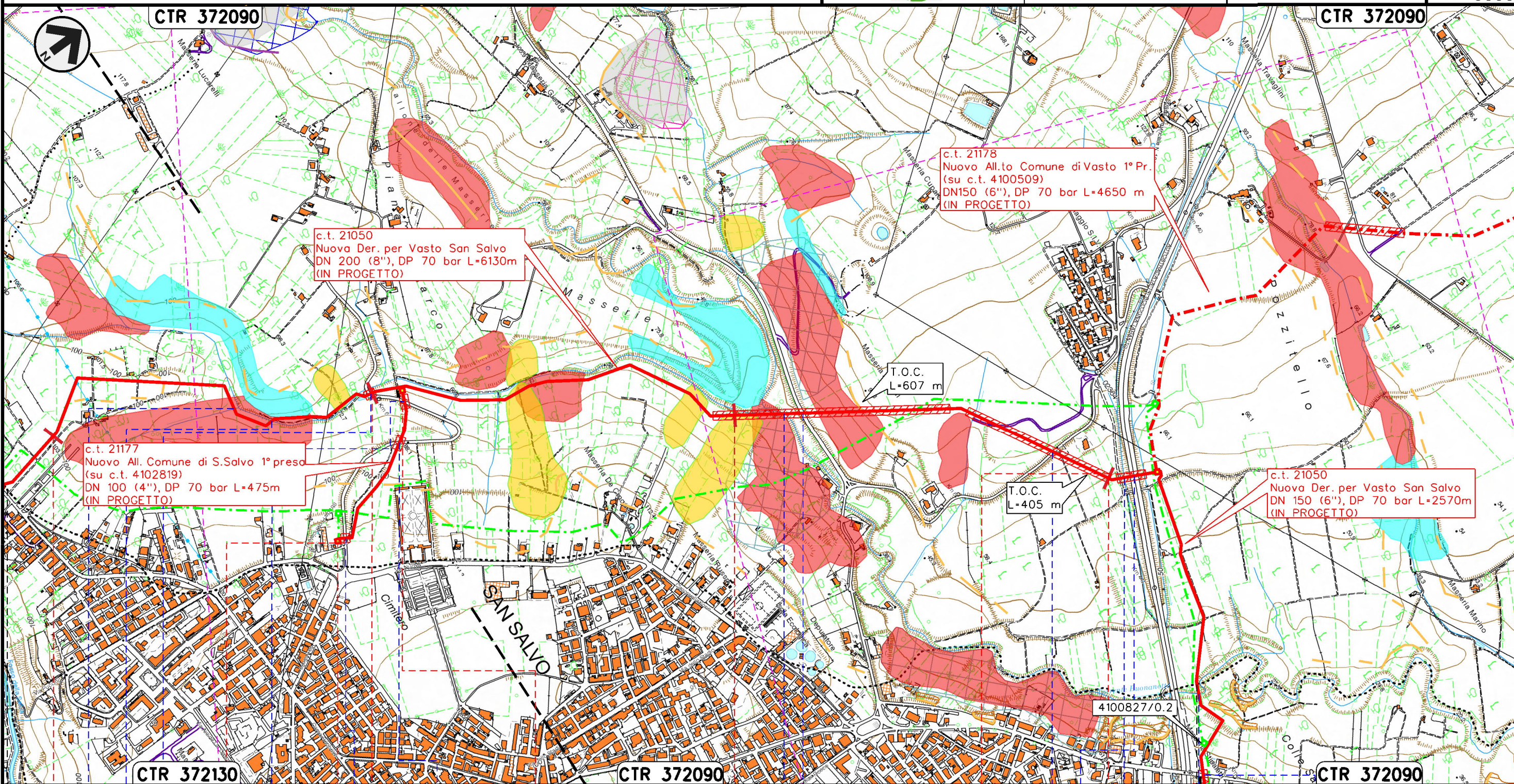
Foglio
3
di 5
Scala
1:10000



Il presente disegno e' di proprieta' aziendale - La Societa' tutelera' i propri diritti a termine di legge.

3		4		5		6		7				
VASTO					CHIETI		SAN SALVO					
 P.I.D.A. n.2 km 0+475 Com. di VASTO (CH), Loc. Cimitero		 P.I.D.S. n.1 km 0+005 Com. di VASTO (CH), Loc. Piana di Narco		 P.I.D.I. n.1 km 6+127 Com. di VASTO (CH), Loc. Masseria Suriani								
• Fosso	• Fosso	• S.P. n.182 (Via Maiella)	• S.P. n.182 (Via Maiella)	• S.P. n.182 (Via Maiella)	• S.P. n.182 (Via Maiella)	Vallone delle Masserie	• Via Polercia	• S.P. n.181	• A14	• Canale in cls	• Torrente Buonanotte	• Via Grasceta

RIFACIMENTO GASDOTTI RETE DI SAN SALVO E OPERE CONNESSE

c.t. 21050 Nuova Der. per Vasto San Salvo DN 200/150 (8/6"), DP 70 bar

CARTA PIANO ASSETTO IDROGEOLOGICO (PAI FRANE-I.F.F.I.)

3	26/08/2022	EMISSIONE PER AUTORIZZAZIONE UNICA - NUOVA SPEC	A. TIESI	G. VECCHIO	G. CICCARELLI
2	16/07/2021	REV. A SEGUITO AGG. - EMISSIONE PER PERMESSI	S.LO FEUDO	G. VECCHIO	G. CICCARELLI
INDICE	DATA	R E V I S I O N I			
		ELABORATO	VERIFICATO	APPROVATO	
Dis.			PG-PAI-001		
Comm.			NR/20401		

Foglio
4
di 5
Scala
1:10000



Rif. TFM:011-PJM4-014-10-DT-D-5206

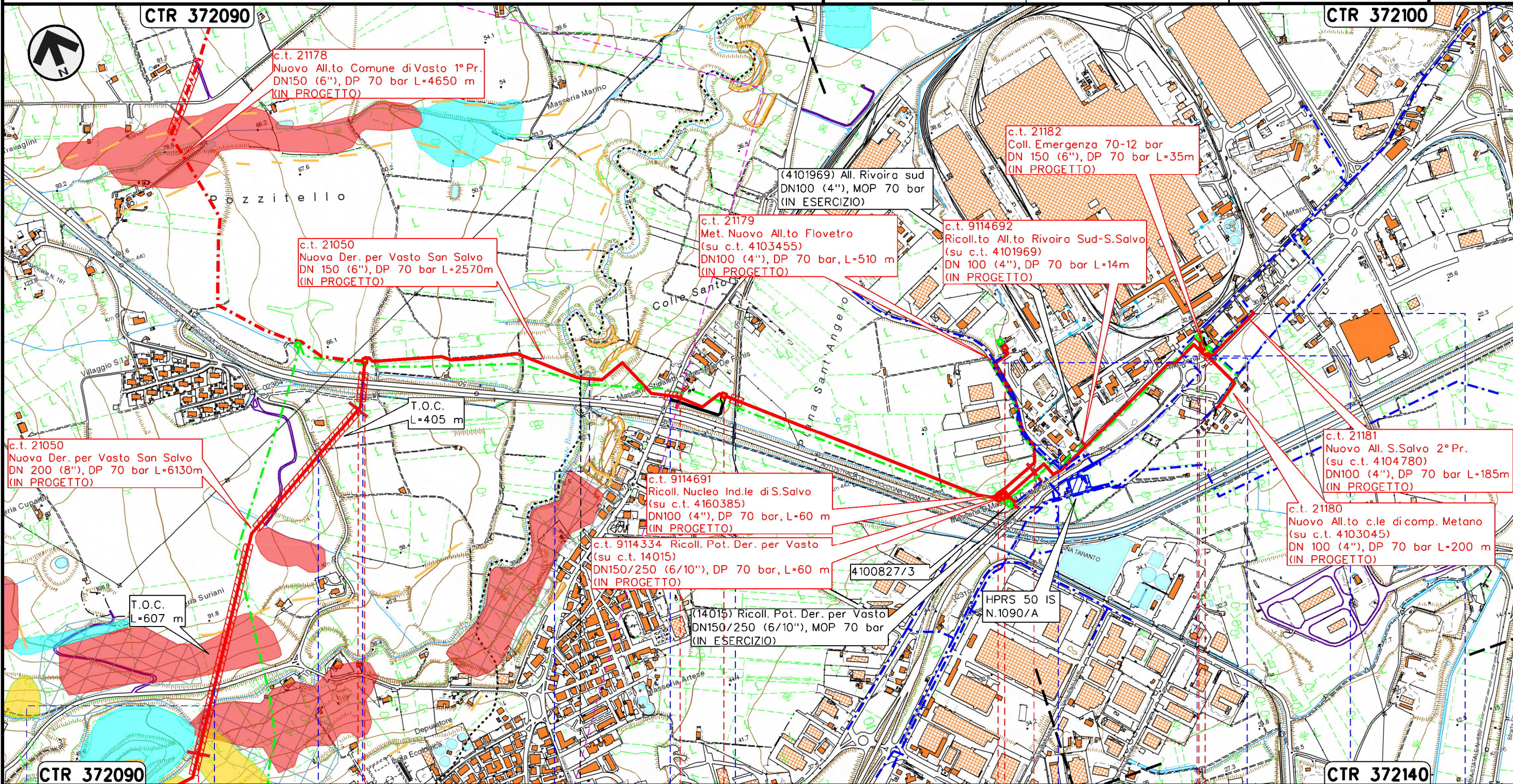

Il presente disegno e' di proprieta' aziendale - La Societa' tutelera' i propri diritti a termine di legge.

CTR 372090 5 6 7 8 8+700 CTR 372140

VASTO

SAN SALVO

CHIETI

P.I.D.I. n.1 km 6+127 Com. di VASTO (CH), Loc. Masseria Suriani	P.I.L. n.2 km 7+128 Com. di SAN SALVO (CH), Loc. Masseria Stipaletti	P.I.D.I. n.3 km 7+880 Com. di SAN SALVO (CH), Loc. Masseria De Nicolis	P.I.D.A. n.1 km 0+500 Com. di S.Salvo (CH), Zona ind. S.Salvo	P.I.D.I. n.4 km 8+610 C. di S. SALVO (CH), Loc. Mass. Cilli
--	---	---	--	--

Vallone delle Masserie S.P. n.182 (Via Polercia)	S.P. n.181	A14	Torrente Buonanotte	Via Grasceta	Raccordo ferroviario Piana S.Angelo-Vasto-San Salvo	Percorrenza Contrada Piane Sant'Angelo	S.P. n.197 Via Trignina	Percorrenza S.P. 197
--	------------	-----	---------------------	--------------	---	--	-------------------------	----------------------

RIFACIMENTO GASDOTTI RETE DI SAN SALVO
E OPERE CONNESSE

c.t. 21050 Nuova Der. per Vasto San Salvo DN 200/150 (8/6"), DP 70 bar

CARTA PIANO ASSETTO IDROGEOLOGICO (PAI FRANE-I.F.F.I)

3	26/08/2022	EMISSIONE PER AUTORIZZAZIONE UNICA - NUOVA SPEC.	A. TIESI	G.VECCHIO	G. CICCARELLI
2	16/07/2021	REV. A SEGUITO AGG. - EMISSIONE PER PERMESSI	S.LO FEUDO	G.VECCHIO	G. CICCARELLI
INDICE	DATA	R E V I S I O N I			ELABORATO
		snam			techfem
		Rif. TFM:011-PJM4-014-10-DT-D-5206			Dis. PG-PAI-001
					Comm. NR/20401

Foglio
5
di 5
Scala
1:10000

LEGENDA

SIMBOLOGIA CARTOGRAFICA

- | | | | |
|--|---|--|---|
| | Metanodotto in progetto | | Altri metanodotti in progetto |
| | Metanodotti in esercizio | | Gallerie, Tunnel, Mini-Microtunnel, Raise Boring e T.O.C. |
| | Metanodotti da porre fuori esercizio e recuperare | | Impianti di linea in progetto |
| | Aree impianti stacco-terminale in progetto | | Impianti di linea su rete in esercizio |
| | Aree impianti stacco-terminale esistenti | | Impianti di linea da porre fuori esercizio e recuperare |
| | Limite sovrapposizione fogli | | Varianti di tracciato |
| | Altre condotte di terzi | | Altre varianti in progetto |

SIMBOLOGIA MECCANICA

- Punto di intercettazione di linea (P.I.L.)
- Punto di intercettazione di derivazione importante (P.I.D.I.)
- Punto di intercettazione di derivazione semplice con stacco da P.I.L. (P.I.D.S.)
- Punto di intercettazione e derivazione semplice con stacco da Linea (P.I.D.S.)
- Punto di intercettazione con discaggio di allacciamento (P.I.D.A.)
- Punto predisposto per il discaggio di allacciamento (P.P.D.A.)
- Punto di sezionamento elettrico terminale (P.S.E.T.)
- Stazione predisposta per lancio e ricevimento PIG
- Impianto di riduzione/regolazione della pressione

SIMBOLOGIA TEMATICA

PIANO STRALCIO DI BACINO PER L'ASSETTO IDROGEOLOGICO DEI BACINI IDROGRAFICI DI RILIEVO REGIONALI ABRUZZESI E DEL BACINO INTER-REGIONALE DEL FIUME SANGRO

- Versante interessato da deformazioni superficiali lente
- Superfici con forme di dilavamento prevalentemente diffuso e prevalentemente concentrato
- Corpo di frana di scorrimento rotazionale

INVENTARIO DEI FENOMENI FRANOSI (I.F.F.I.)

- Colamento lento
- Scivolamento rotazionale traslativo
- Frana complessa
- Aree con frane superficiali diffuse

FRANE LINEARI

- Orlo di scarpata di degradazione o di frana
- Orlo di scarpata di erosione fluviale o torrentizia
- Fascia di rispetto scarpate di frana

PIANO STRALCIO PER L'ASSETTO IDROGEOLOGICO DEL FIUME TRIGNO

- Pericolosità frana elevata PF2
- Pericolosità frana moderata PF1

DISSESTI MAPPATI IN FASE DI SOPRALLUOGO

- Colamento in fase quiescente

Progressiva chilometrica	N.		
Comuni			
Province			
Impianti	Tipo - N. - Prog. - IN PROGETTO	Tipo - N. - Prog. - ESISTENTE	Tipo - N. - Prog. - DA SMANTEL.
Attraversamenti	TIPOLOGIA ATTRAVERSATA (SS n. **, corso d'acqua, ferrovia, ecc.)		