

Il presente disegno e' di proprieta' aziendale - La Societa' tutelera' i propri diritti a termine di legge.

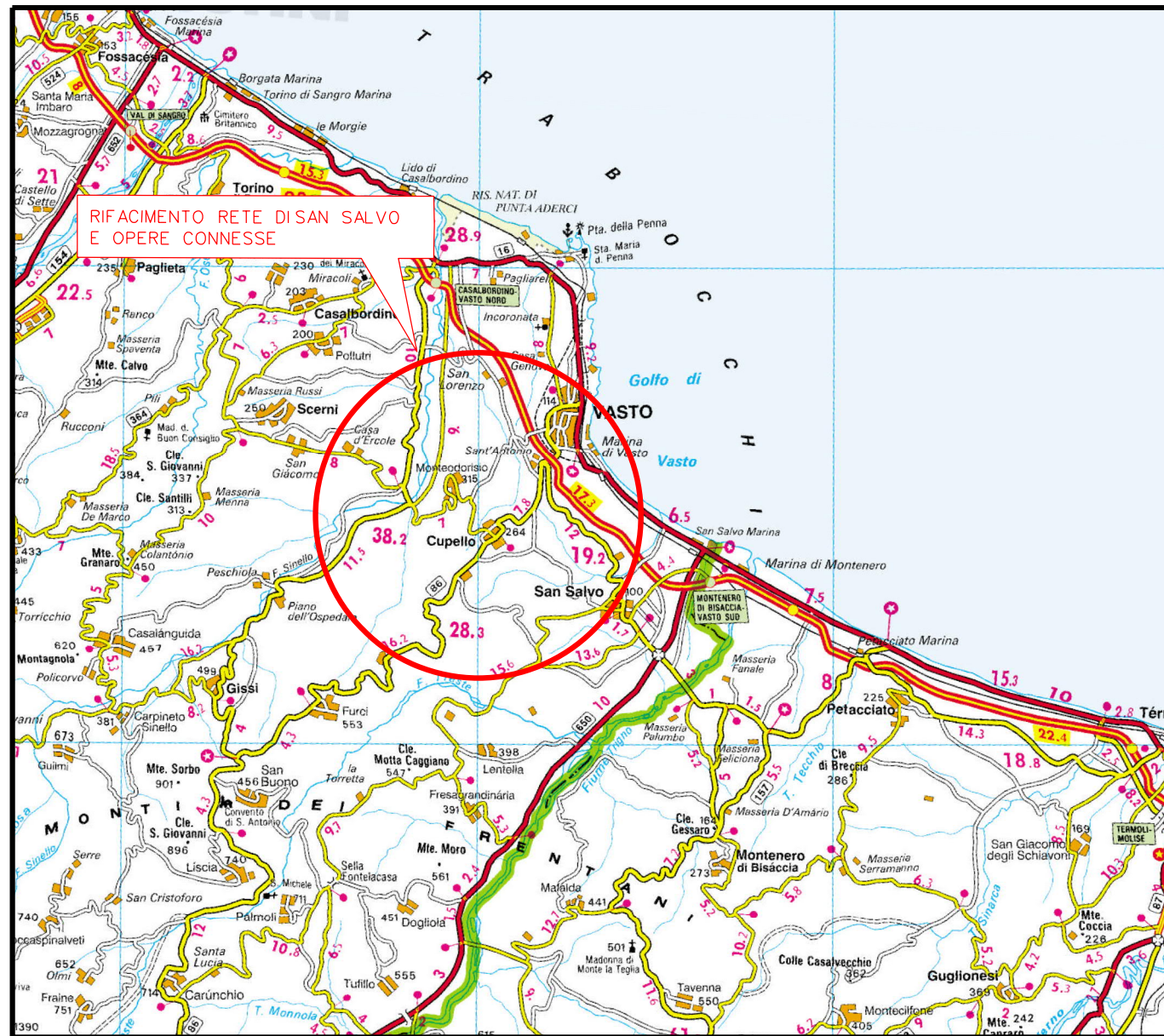

COROGRAFIA Scala 1:250.000

3	26/08/2022	EMISSIONE PER AUTORIZZAZIONE UNICA - NUOVA SPEC.	A. TIESI	G.VECCHIO	G. CICCARELLI						
2	16/07/2021	REV. A SEGUITO AGGIORNAMENTI - EMISSIONE PER PERMESSI	S.LO FEUDO	G.VECCHIO	G. CICCARELLI						
1	10/06/2021	EMISSIONE PER PERMESSI	S.LO FEUDO	G.VECCHIO	G. CICCARELLI						
INDICE	DATA	REVISIONI	ELABORATO	VERIFICATO	APPROVATO						
  Rif. TFM:011-PJM4-014-20-DT-0-5206			Dis. PG-PAI-002								
			Fg. 1 di 4								
RIFACIMENTO GASDOTTI RETE DI SAN SALVO E OPERE CONNESSE c.t. 21178 Nuovo All.to Comune di Vasto 1°Pr. (su c.t. 4100509) DN150 (6"), DP 70 bar			Comm. NR/20401								
			INDICE <table border="1" style="display: inline-table; vertical-align: middle;"> <tr> <td>0</td> <td>1</td> <td>2</td> <td>3</td> <td></td> <td></td> </tr> </table>			0	1	2	3		
0	1	2	3								
			Scala 1:10000								
			Sostituisce il								
			Sostituito dal								
CARTA PIANO ASSETTO IDROGEOLOGICO (PAI-I.F.F.I.)											



RIFACIMENTO GASDOTTI RETE DI SAN SALVO E OPERE CONNESSE

c.t. 21178 Nuovo All.to Comune di Vasto 1^ Pr. (su c.t. 4100509) DN150 (6"), DP 70 bar

CARTA PIANO ASSETTO IDROGEOLOGICO (PAI-I.F.F.I.)

3	26/08/2022	EMISSIONE PER AUTORIZZAZIONE UNICA - NUOVA SPEC	A. TIESI	G. VECCHIO	G. CICCARELLI
2	16/07/2021	REV. A SEGUITO AGG. - EMISSIONE PER PERMESSI	S. LO FEUDO	G. VECCHIO	G. CICCARELLI
INDICE	DATA	REVISIONI	ELABORATO	VERIFICATO	APPROVATO
			Dis.	PG-PAI-002	
			Comm.	NR/20401	

Foglio
2
di 4
Scala
1:10000



Rif. TFM:011-PJM4-014-20-DT-D-5206

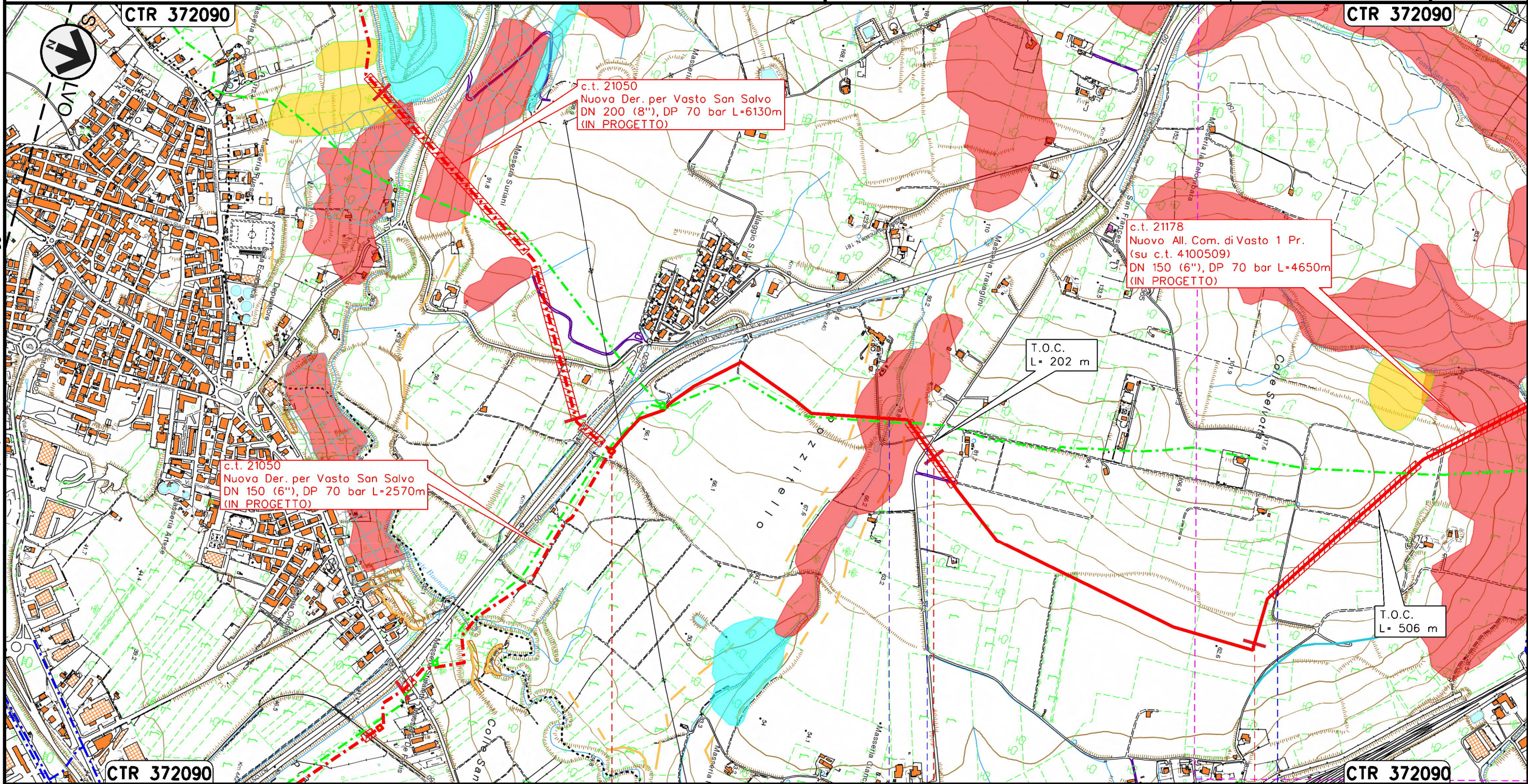

Il presente disegno e' di proprieta' aziendale - La Societa' tutelera' i propri diritti a termine di legge.

P.I.D.I. n.1 km 6+127
Com. di VASTO (CH), Loc. Masseria Suriani

Fosso S. Lorenzo

Tratturo Aquila Foggia
Via Buonanotte

Strada asfaltata
Via Selvotta

RIFACIMENTO GASDOTTI RETE DI SAN SALVO E OPERE CONNESSE

c.t. 21178 Nuovo All.to Comune di Vasto 1^ Pr. (su c.t. 4100509) DN150 (6"), DP 70 bar

CARTA PIANO ASSETTO IDROGEOLOGICO (PAI-I.F.F.I.)

3	26/08/2022	EMISSIONE PER AUTORIZZAZIONE UNICA - NUOVA SPEC	A. TIESI	G. VECCHIO	G. CICCARELLI
2	16/07/2021	REV. A SEGUITO AGG. - EMISSIONE PER PERMESSI	S. LO FEUDO	G. VECCHIO	G. CICCARELLI
INDICE	DATA	R E V I S I O N I			
		ELABORATO	VERIFICATO	APPROVATO	
		Dis.	PG-PAI-002		
		Comm.	NR/20401		

Foglio
3
di 4
Scala
1:10000



Rif. TFM:011-PJM4-014-20-DT-D-5206

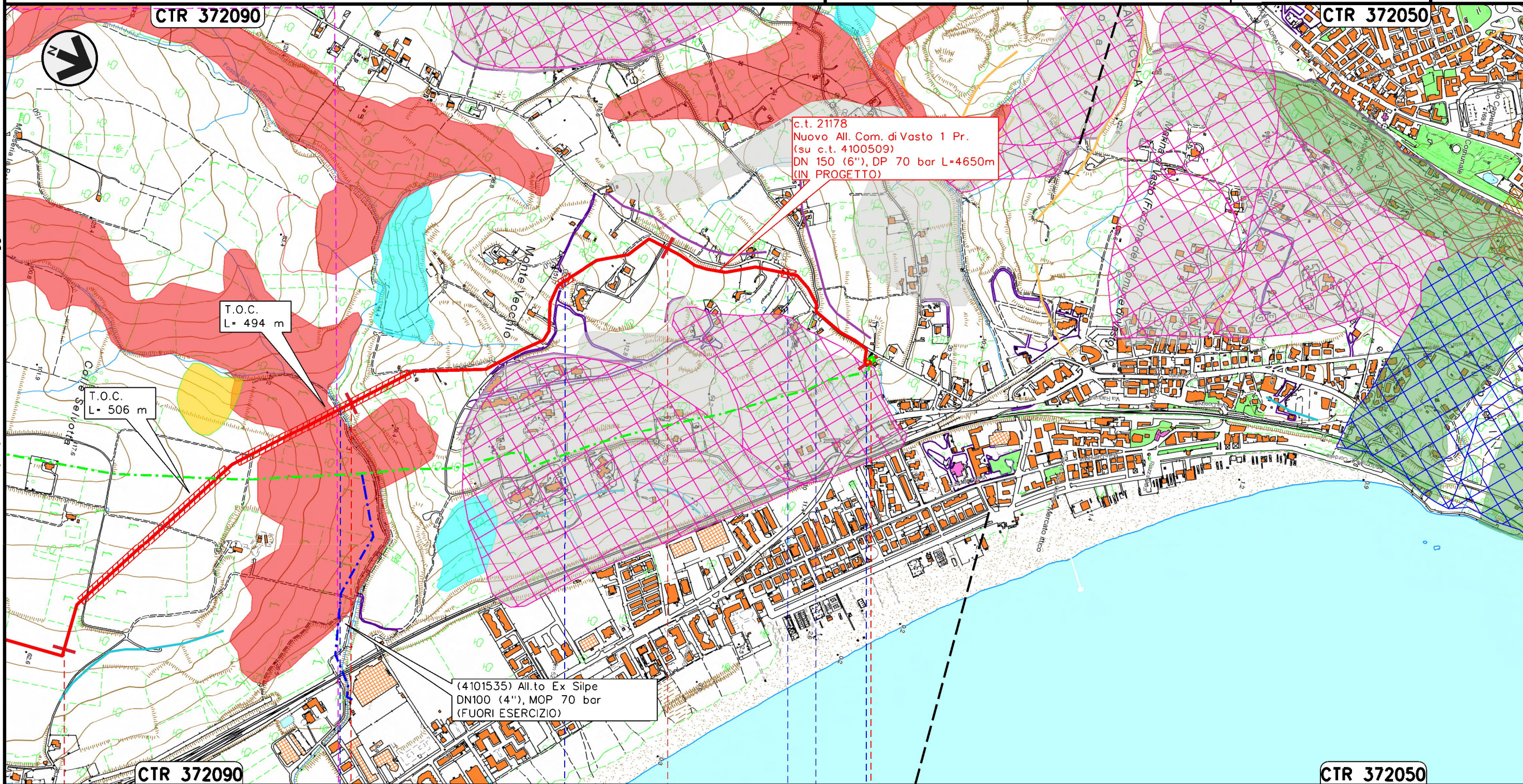

Il presente disegno e' di proprieta' aziendale - La Societa' tutelera' i propri diritti a termine di legge.

VASTO
CHIETI

P.I.D.A. n.1 km 4+650
Com. di VASTO (CH), Loc. Monte Vecchio

- Fosso San Tommaso
- Strada Asfaltata Via Selvotta
- Strada Asfaltata Via Montevecchio
- Percorrenza Via Montevecchio

RIFACIMENTO GASDOTTI RETE DI SAN SALVO E OPERE CONNESSE

c.t. 21178 Nuovo All.to Comune di Vasto 1^ Pr. (su c.t. 4100509) DN150 (6"), DP 70 bar

CARTA PIANO ASSETTO IDROGEOLOGICO (PAI-I.F.F.I.)

3	26/08/2022	EMISSIONE PER AUTORIZZAZIONE UNICA - NUOVA SPEC.	A. TIESI	G. VECCHIO	G. CICCARELLI
2	16/07/2021	REV. A SEGUITO AGG. - EMISSIONE PER PERMESSI	S. LO FEUDO	G. VECCHIO	G. CICCARELLI
INDICE	DATA	R E V I S I O N I			APPROVATO
			ELABORATO	VERIFICATO	
			Dis. PG-PAI-002		
			Comm. NR/20401		

Foglio
4
di 4
Scala
1:10000



LEGENDA

SIMBOLOGIA CARTOGRAFICA

- | | |
|--|--|
| <ul style="list-style-type: none"> Metanodotto in progetto Metanodotti in esercizio Metanodotti da porre fuori esercizio e recuperare Aree impianti stacco-terminale in progetto Aree impianti stacco-terminale esistenti Limite sovrapposizione fogli Altre condotte di terzi | <ul style="list-style-type: none"> Altri metanodotti in progetto Gallerie, Tunnel, Mini-Microtunnel, Raise Boring e T.O.C. Impianti di linea in progetto Impianti di linea su rete in esercizio Impianti di linea da porre fuori esercizio e recuperare Varianti di tracciato Altre varianti in progetto |
|--|--|

SIMBOLOGIA MECCANICA

- Punto di intercettazione di linea (P.I.L.)
- Punto di intercettazione di derivazione importante (P.I.D.I.)
- Punto di intercettazione di derivazione semplice con stacco da P.I.L. (P.I.D.S.)
- Punto di intercettazione e derivazione semplice con stacco da Linea (P.I.D.S.)
- Punto di intercettazione con discaggio di allacciamento (P.I.D.A.)
- Punto predisposto per il discaggio di allacciamento (P.P.D.A.)
- Punto di sezionamento elettrico terminale (P.S.E.T.)
- Stazione predisposta per lancio e ricevimento PIG
- Impianto di riduzione/regolazione della pressione

SIMBOLOGIA TEMATICA

PIANO STRALCIO DI BACINO PER L'ASSETTO IDROGEOLOGICO DEI BACINI IDROGRAFICI DI RILIEVO REGIONALI ABRUZZESI E DEL BACINO INTER-REGIONALE DEL FIUME SANGRO

- Versante interessato da deformazioni superficiali lente
- Superfici con forme di dilavamento prevalentemente diffuso e prevalentemente concentrato
- Corpo di frana di scorrimento rotazionale
- Corpo di frana di genesi complessa

INVENTARIO DEI FENOMENI FRANOSI (I.F.F.I.)

- Crollo e/o ribaltamenti
- Scivolamento rotazionale traslativo
- Frana complessa
- Aree con frane superficiali diffuse

FRANE LINEARI

- Orlo di scarpata di degradazione o di frana
- Orlo di scarpata di erosione fluviale o torrentizia
- Fascia di rispetto scarpate di frana

DISSESTI MAPPATI IN FASE DI SOPRALLUOGO



Progressiva chilometrica	N.	
Comuni		
Province		
Impianti	Tipo - N. - Prog. - IN PROGETTO	Tipo - N. - Prog. - ESISTENTE
Attraversamenti	Tipo - N. - Prog. - DA SMANTEL.	TIPOLOGIA ATTRAVERSATA (SS n. **, corso d'acqua, ferrovia, ecc.)