

Il presente disegno e' di proprieta' aziendale - La Societa' tutelera' i propri diritti a termine di legge.

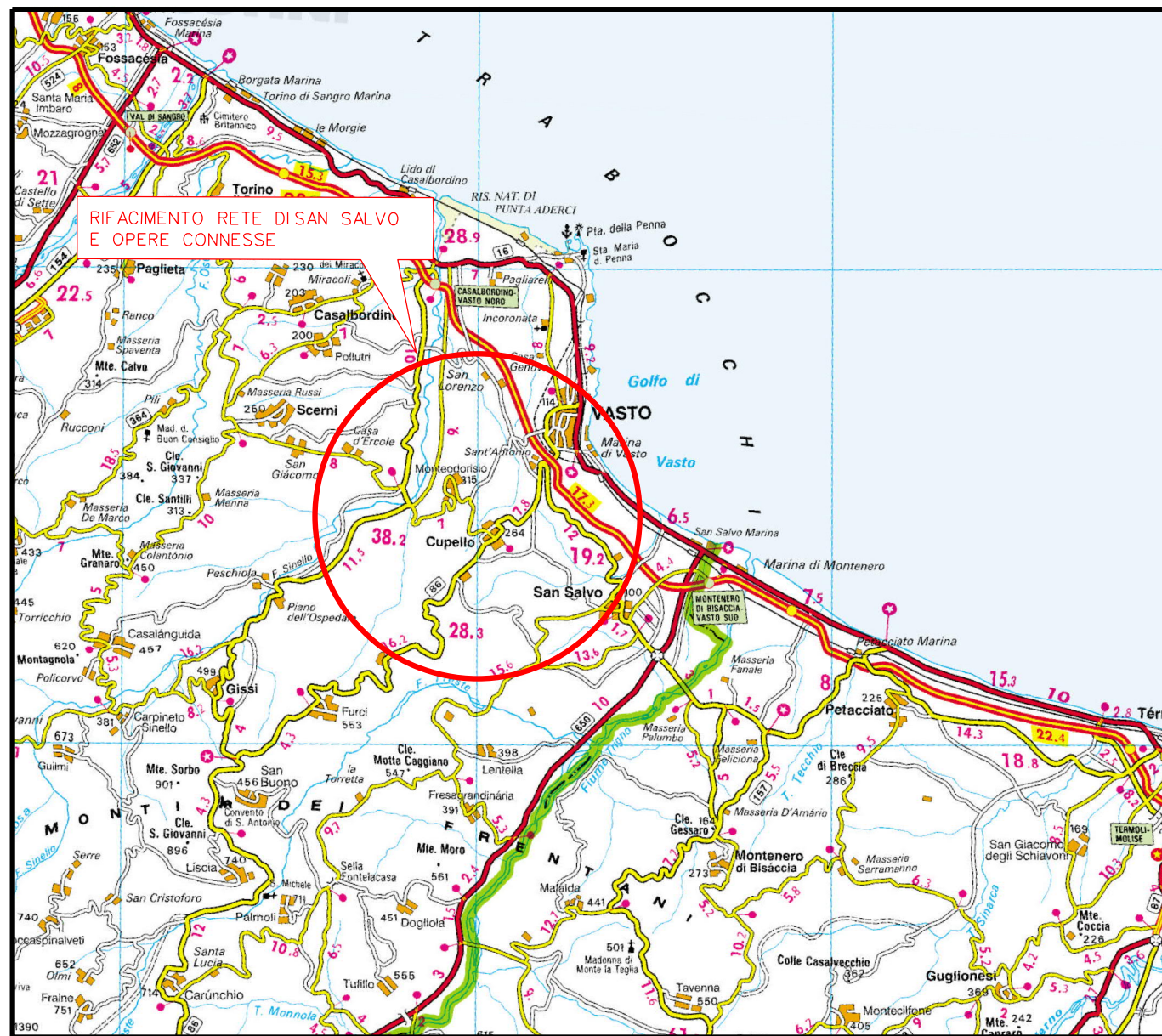

COROGRAFIA Scala 1:250.000

3	26/08/2022	EMISSIONE PER AUTORIZZAZIONE UNICA - NUOVA SPEC.	A. TIESI	G.VECCHIO	G. CICCARELLI						
2	16/07/2021	REV. A SEGUITO AGGIORNAMENTI - EMISSIONE PER PERMESSI	S.LO FEUDO	G.VECCHIO	G. CICCARELLI						
1	10/06/2021	EMISSIONE PER PERMESSI	S.LO FEUDO	G.VECCHIO	G. CICCARELLI						
INDICE	DATA	REVISIONI	ELABORATO	VERIFICATO	APPROVATO						
 			Dis. PG-PAI-003								
			Fg. 1 di 3								
RIFACIMENTO GASDOTTI RETE DI SAN SALVO E OPERE CONNESSE c.t. 9114332 Pot. Deriv. per Vasto (su c.t. 14015)DN 250 (10"), DP 70 bar			Comm. NR/20401								
			INDICE <table border="1" style="display: inline-table; border-collapse: collapse;"> <tr> <td style="width: 20px; text-align: center;">0</td> <td style="width: 20px; text-align: center;">1</td> <td style="width: 20px; text-align: center;">2</td> <td style="width: 20px; text-align: center;">3</td> <td style="width: 20px;"></td> <td style="width: 20px;"></td> </tr> </table>			0	1	2	3		
0	1	2	3								
			Scala 1:10000								
			Sostituisce il								
			Sostituito dal								
CARTA PIANO ASSETTO IDROGEOLOGICO (PAI-I.F.F.I.)											

RIFACIMENTO GASDOTTI RETE DI SAN SALVO
 E OPERE CONNESSE
 c.t. 9114332 Pot. Deriv. per Vasto (su c.t. 14015) DN 250 (10"), DP 70 bar
 CARTA PIANO ASSETTO IDROGEOLOGICO (PAI-I.F.F.I.)

3	26/08/2022	EMISSIONE PER AUTORIZZAZIONE UNICA - NUOVA SPEC	A. TIESI	G. VECCHIO	G. CICCARELLI	Foglio 2 di 3	
2	16/07/2021	REV. A SEGUITO AGG. - EMISSIONE PER PERMESSI	S. LO FEUDO	G. VECCHIO	G. CICCARELLI		
INDICE	DATA	R E V I S I O N I			ELABORATO	VERIFICATO	APPROVATO
						Dis. PG-PAI-003 Comm. NR/20401	
			Rif. TFM:011-PJM-014-30-DT-D-5206				
						Scala 1:10000	

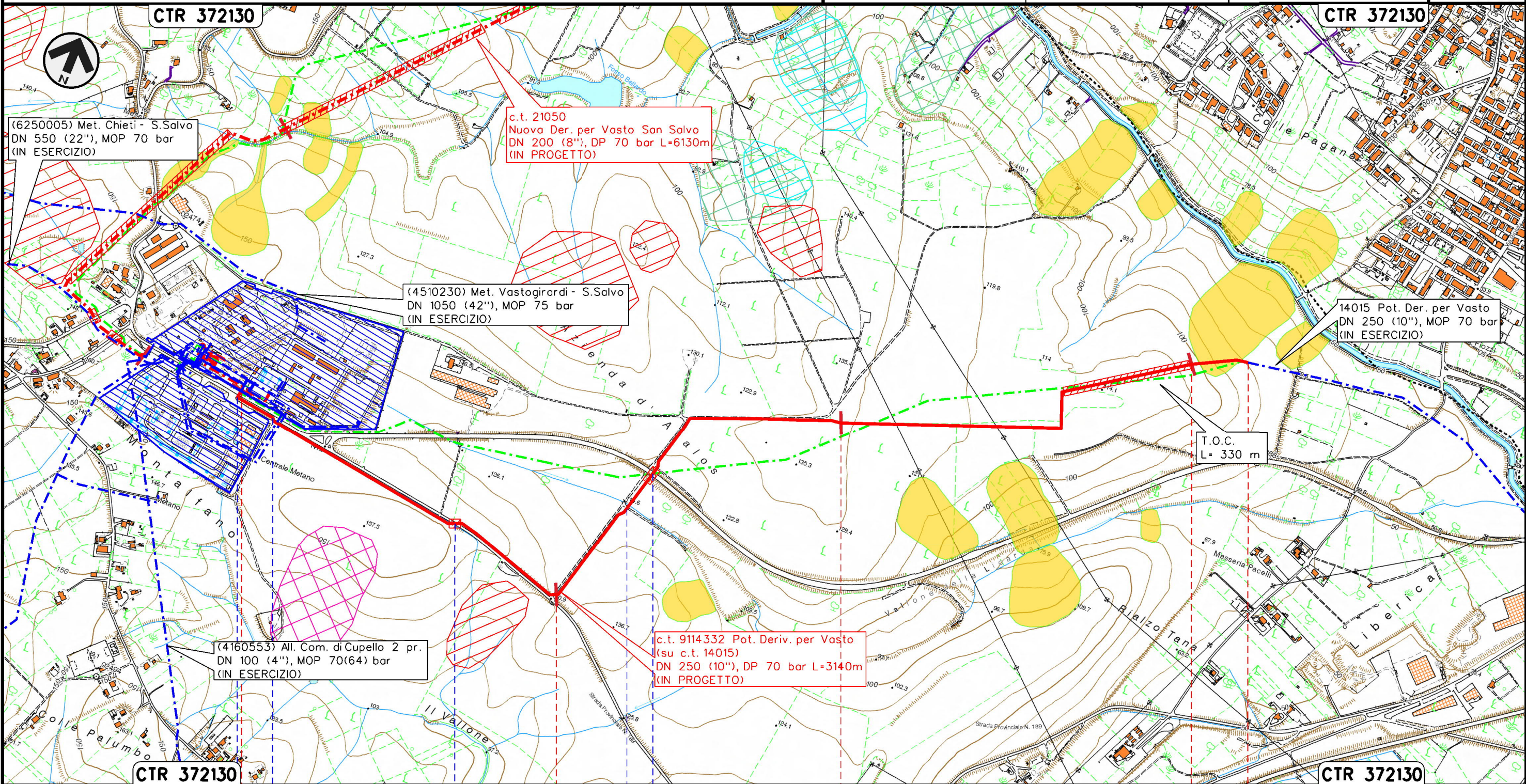

Il presente disegno e' di proprieta' aziendale - La Societa' tutelera' i propri diritti a termine di legge.

CTR 372130 0+000 1 2 3 3+140 CTR 372130

CUPELLO
CHIETI

- NODO CUPELLO
- Attr. e Percorr. S.P. n.189 (S.P. di Montalfano)
 - S.P. n.189 (S.P. di Montalfano)
 - Fosso
 - Strada asfaltata in rilevato

3	26/08/2022	EMISSIONE PER AUTORIZZAZIONE UNICA - NUOVA SPEC.	A. TIESI	G. VECCHIO	G. CICCARELLI
2	16/07/2021	REV. A SEGUITO AGG. - EMISSIONE PER PERMESSI	S. LO FEUDO	G. VECCHIO	G. CICCARELLI
INDICE	DATA	R E V I S I O N I			ELABORATO VERIFICATO APPROVATO



Dis. PG-PAI-003
Comm. NR/20401

LEGENDA

SIMBOLOGIA CARTOGRAFICA

- | | | | |
|--|---|--|---|
| | Metanodotto in progetto | | Altri metanodotti in progetto |
| | Metanodotti in esercizio | | Gallerie, Tunnel, Mini-Microtunnel, Raise Boring e T.O.C. |
| | Metanodotti da porre fuori esercizio e recuperare | | Impianti di linea in progetto |
| | Aree impianti stacco-terminale in progetto | | Impianti di linea su rete in esercizio |
| | Aree impianti stacco-terminale esistenti | | Impianti di linea da porre fuori esercizio e recuperare |
| | Limite sovrapposizione fogli | | Varianti di tracciato |
| | Altre condotte di terzi | | Altre varianti in progetto |

SIMBOLOGIA MECCANICA

- Punto di intercettazione di linea (P.I.L.)
- Punto di intercettazione di derivazione importante (P.I.D.I.)
- Punto di intercettazione di derivazione semplice con stacco da P.I.L. (P.I.D.S.)
- Punto di intercettazione e derivazione semplice con stacco da Linea (P.I.D.S.)
- Punto di intercettazione con discaggio di allacciamento (P.I.D.A.)
- Punto predisposto per il discaggio di allacciamento (P.P.D.A.)
- Punto di sezionamento elettrico terminale (P.S.E.T.)
- Stazione predisposta per lancio e ricevimento PIG
- Impianto di riduzione/regolazione della pressione

SIMBOLOGIA TEMATICA

INVENTARIO DEI FENOMENI FRANOSI (I.F.F.I.)

- Colamento lento
- Scivolamento rotazionale traslativo

PIANO STRALCIO PER L'ASSETTO IDROGEOLOGICO DEL FIUME TRIGNO

- Pericolosità frana elevata PF2
- Pericolosità frana moderata PF1

DISSESTI MAPPATI IN FASE DI SOPRALLUOGO

- Colamento in fase quiescente

Progressiva chilometrica	N.	
Comuni		
Province		
Impianti	Tipo - N. - Prog. - IN PROGETTO	Tipo - N. - Prog. - ESISTENTE
Attraversamenti	TIPOLOGIA ATTRAVERSATA (SS n. **, corso d'acqua, ferrovia, ecc.)	