d1-Periodo di attività o tutela Martin pescatore		
d2-MIL o tutela avifauna (periodo di divieto n. eventuale inserimento mortai)		
d3-Realizzo di schermo con barriere antirumore		
d4-Realizzo di mitigazioni ambientali (piantumazioni preventivi di alberature)		
d-Cassette nido micromammiferi	num. cassette	
e-Periodo di attività taglio vegetazione		
f-Scavi in alveo/ByPass tipico		

n.1 Mar.-Giu. n.2 Mar.-Giu. n.3 Mar.-Giu. n.4 Mar.-Giu. n.5 Mar.-Giu. n.6 Mar.-Giu. n.7 Mar.-Giu. n.8 Mar.-Giu.

n.1 Feb.-Apr. n.2 Feb.-Apr. n.3 Feb.-Apr.

n.1 n.2 n.3 n.4 n.5 n.6 n.7 n.8

CONFIN AMMINISTRATIVI

DATI CARATTERISTICI

DATI COSTRUZIONE
PRESSIONE MASSIMA DI ESERCIZIO (MOP) 75,0 bar
PRESSIONE MINIMA DI ESERCIZIO (MOP) 70,0 bar
GRADO DI UTILIZZAZIONE DICHIARATO f = 0.57

REALIZZATO IN CONFORMITA' AL D.M.17/04/2008

RIVESTIMENTO GIUNTI DI SALDATURA
FASCE TERMORESTRINGENTI CSO PRIMER (ASTALDO)

DATI GENERALI
DN 300 12" W.S. (UNI EN) 3330.00 m.

LUNGHEZZA TOTALE IMPIANTO 3330.00 m.

FASE EMISSIONE con Autorizzazione Unica 327

PLANIMETRIA 1:2000

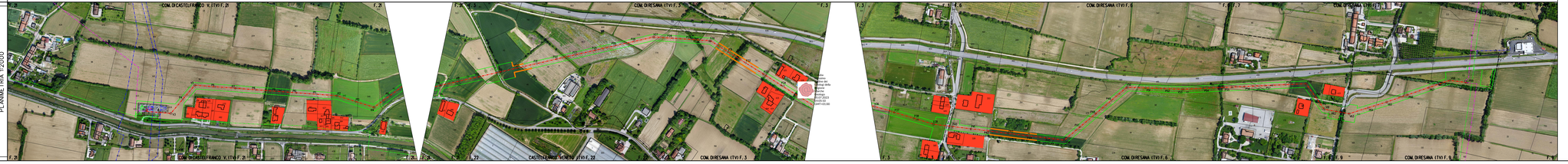

CONFIN AMMINISTRATIVI

LEGENDA

Area di lavoro, comprensiva di fascia di lavoro, allargamenti, piazzole e strade di accesso provvisorie

METANODOTTO IN PROGETTO
METANODOTTO IN ESERCIZIO
METANODOTTO DA DISMETTERE
ALTRE OPERE IN PROGETTO

1	5.10.2021	MODIFICHE PER INTEGRAZIONE	Dis.ed Ag.	ARTIFE	ARRIGO
0	14.10.2020	EMISSIONE	Coord.	ARTIFE	ARRIGO
Rev.	Data	Descrizione	Design.	Contr.	Approv.

Progettista: Proprietà: COMIS

Impianto: DERIVAZIONE PER RESANA
DN 300 (12") - DP 75 bar

Disegno: P-MIT-20129

Riordinamento:

Comm. M0190251R1/02

Cod.Ver. 20129

PLANIMETRIA CATASTALE SU ORTOFOTO CON MITIGAZIONI

Scala 1:2000