

**Legenda**

**AREE IBA**

- 126 - Monti della Daunia

**AREE NATURA 2000 - ZSC / ZPS**

- Bosco di Castelfranco in Miscano
- Bosco di Castelpagano e Torrente Tammaricchia
- Bosco di Castelvetere in Val Fortore
- Bosco di Cercemaggiore - Castelpagano
- Bosco Mazzocca - Castelvetere
- Invaso del Fiume Tammaro
- Lago Calcarelle
- Monte Cornacchia - Bosco Faeto
- Pesco della Carta
- Sorgenti e alta Valle del Fiume Fortore

**RETE ECOLOGICA REGIONALE**

- Corridoio\_costiero\_tirrenico
- rete ecologica trasversale
- Corridoi regionali trasversali
- Comunicanti in Area Vasta
- Aerogeneratori e Cavidotto in Progetto
- Limite Area Intermedia (4500 metri)

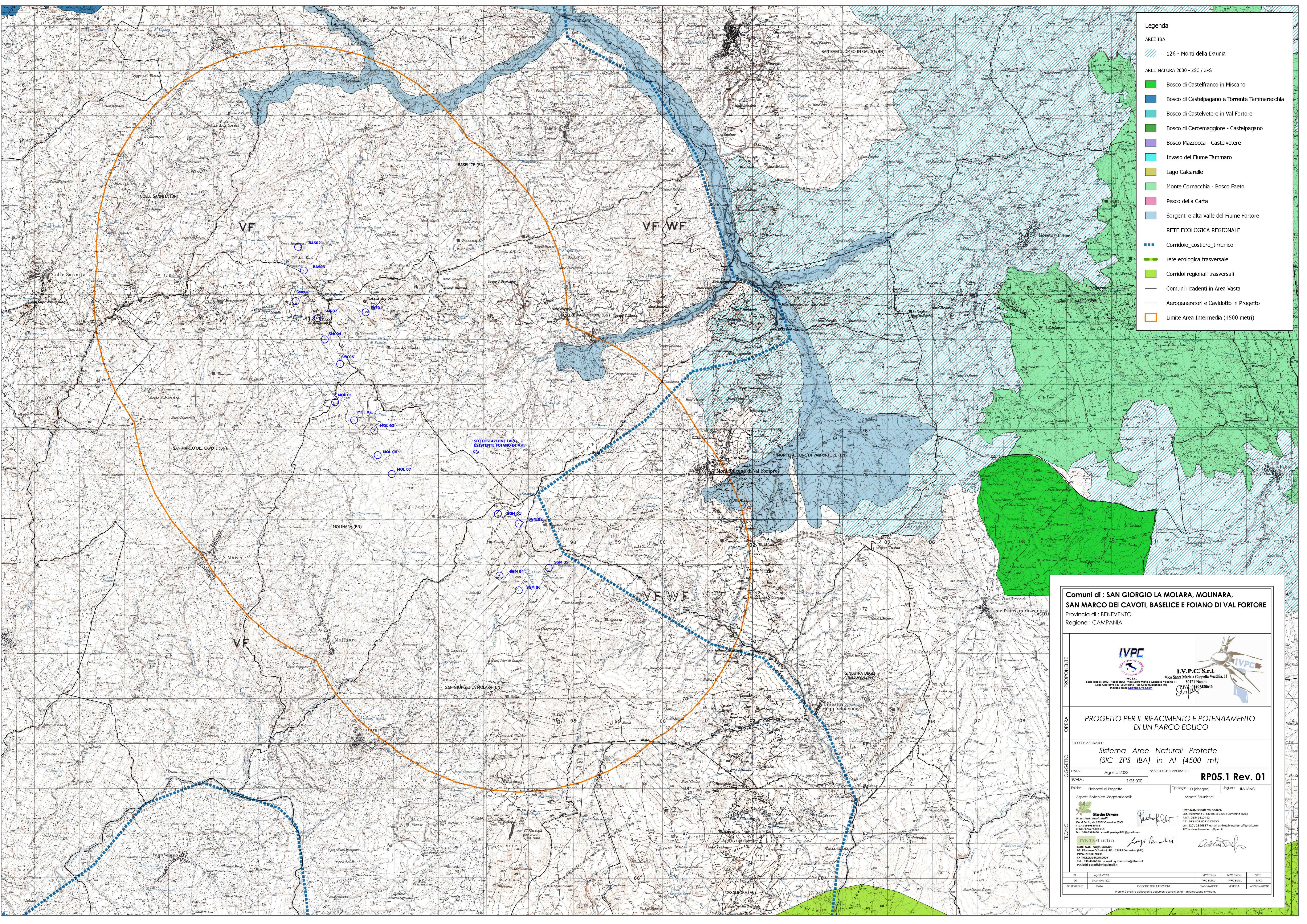

**Comuni di : SAN GIORGIO LA MOLARA, MOLINARA, SAN MARCO DEI CAVOTI, BASELICE E FOIANO DI VAL FORTORE**  
 Provincia di : **BENEVENTO**  
 Regione : **CAMPANIA**

**IVPC**

**I.V.P.C. S.r.l.**  
 Via Santa Maria a Cappella Vecchia, 11  
 80131 Napoli  
 Tel. 081 2384447 - Fax 081 2384448  
 Email: info@ivpc.it

**PROGETTO PER IL RIFACIMENTO E POTENZIAMENTO DI UN PARCO EOLICO**

**TITOLO ELABORATO:**  
 Sistema Aree Naturali Protette (SIC ZPS IBA) in AI (4500 mt)

**DATA:** Agosto 2023 **NY/CODICE ELABORATO:** **RP05.1 Rev. 01**

**SCALA:** 1:25.000

**Aspetti Botanico-Vegetazionali:** **Aspetti Funistici:**

**Studio Drypis**  
 Via di Santa Maria a Cappella Vecchia, 11  
 80131 Napoli  
 Tel. 081 2384447 - Fax 081 2384448  
 Email: info@ivpc.it

**PAOLO BIANCHI**  
 Dott. Nat. - Consulente  
 Via di Santa Maria a Cappella Vecchia, 11  
 80131 Napoli  
 Tel. 081 2384447 - Fax 081 2384448  
 Email: info@ivpc.it

01	Agosto 2023	IVPC Basso	IVPC Basso	IVPC
02	Dicembre 2021	IVPC Basso	IVPC Basso	IVPC
03	Agosto 2023	IVPC Basso	IVPC Basso	IVPC
04	Agosto 2023	IVPC Basso	IVPC Basso	IVPC

Progetto e diritti di questo documento sono riservati - la riproduzione è vietata.