

Comuni di : SAN GIORGIO LA MOLARA, MOLINARA, SAN MARCO DEI CAVOTI, BASELICE E FOIANO DI VAL FORTORE

Provincia di : BENEVENTO

Regione : CAMPANIA

PROPONENTE



I.V.P.C. S.r.l.
Vico Santa Maria a Cappella Vecchia, 11
80121 Napoli
P.IVA: 01895480646

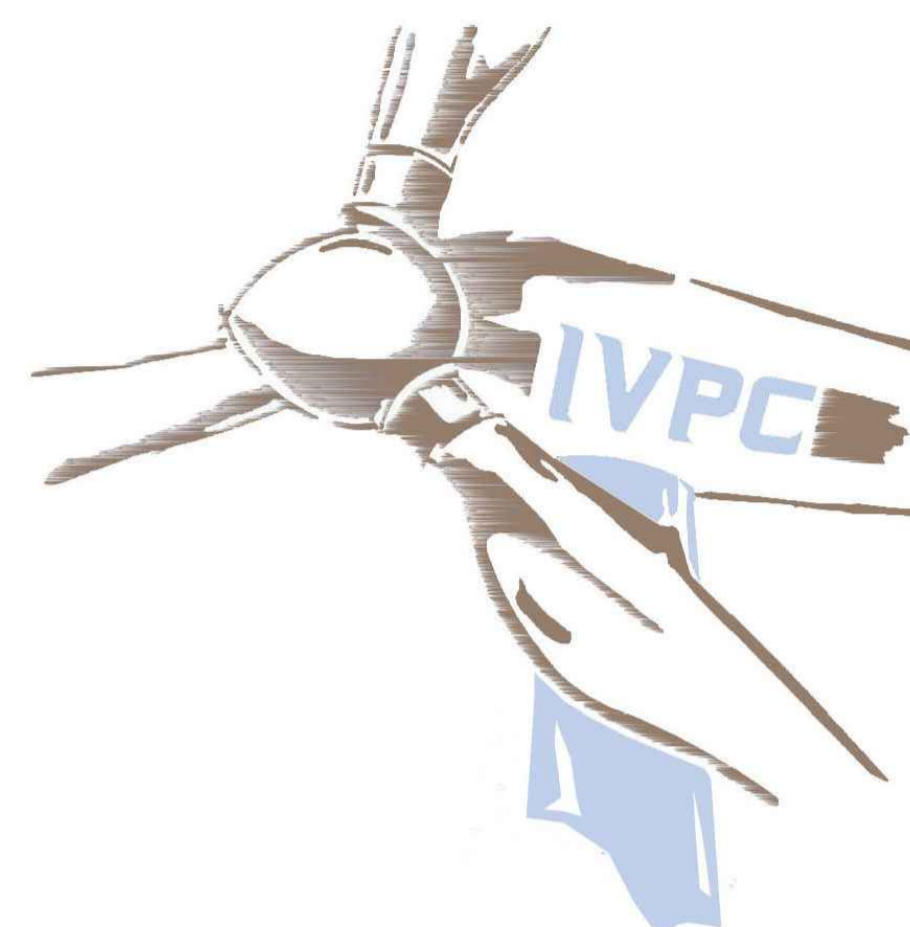

IVPC S.r.l.
Sede legale : 80121 Napoli (NA) - Vico Santa Maria a Cappella Vecchia 11
Sede Operativa : 83100 Avellino - Via Circumvallazione 108
Indirizzo email ivpc@pec.ivpc.com

OPERA

PROGETTO PER IL RIFACIMENTO ED IL POTENZIAMENTO DI UN PARCO EOLICO

OGGETTO

TITOLO ELABORATO :

PTCP AVELLINO

TEMATISMI

Quadro conoscitivo

Carta della naturalità
Componenti insediative strutturali
Componenti strutturali : il sistema dei beni culturali
Tutela risorsa idrica - Stato ambientale

Quadro progettuale

Rete ecologica
Vincoli paesaggistici, archeologici e naturalistici
Il sistema dei beni culturali e degli itinerari di interesse strategico
Quadro d'insieme dello schema strategico strutturale, dei progetti strategici e dei campi territoriali complessi

DATA :

Agosto 2023

SCALA :

1:200.000

Tipologia : D (disegno)

Lingua : ITALIANO

N°/CODICE ELABORATO :

RP 12 Rev.01

I TECNICI

arch. Beniamino Nazzaro
arch. Paolo Pisani



IVPC EOLICA S.r.l.
Società Unipersonale
Sede legale : 80121 Napoli (NA) -
Vico Santa Maria a Cappella Vecchia 11
Sede Operativa : 83100 Avellino -
Via Circumvallazione 108
GRUPPO IVPC



PTCP AVELLINO TAV. QC.11 "COMPONENTI INSEDIATIVE STRUTTURALI"

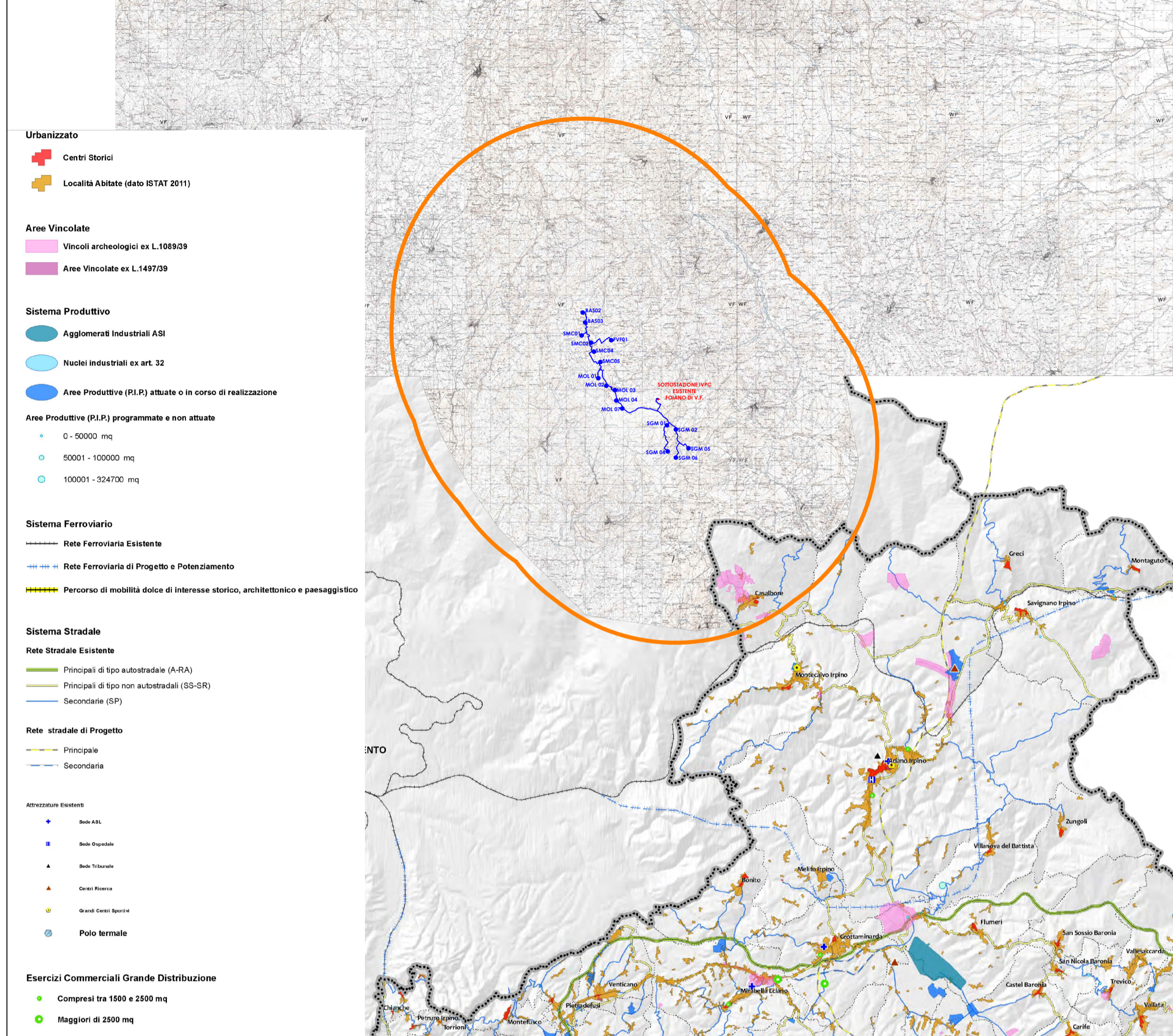

- AREA D'INDAGINE
- AEROGENERATORI DI PROGETTO
- ELETTRODOTTI INTERRATI MT

adeguato ai Parei
ex art.3 c.5 del Reg. Reg.le n° 5/2011 e della L.R. 16/2004

PTCP AVELLINO

COMMISSARIO STRAORDINARIO
prof. Raffaele Coppola
SETTORE PIANIFICAZIONE E ATTIVITA' SUL TERRITORIO URBANISTICO
arch. Annunziata Landolfi

GRUPPO DI PROGETTO
arch. Edoardo Gualtieri
arch. Claudio Galasso
arch. Elio Spennato
geom. Antonio Andreoli
geom. Antonio Pellegrino

GRUPPO DI SUPPORTO TECNICO
ing. Alberto Paolo Billo
arch. Flaminio Caposella
arch. Michele Della Vecchia
arch. Roberto Napolitano
arch. Stefano Napolitano
ing. Roberto Santillo
ing. Carlo Tuzarelo

COORDINAMENTO SCIENTIFICO REDAZIONE PTCP E VAS- VI
IRET (I.R.C.) s.r.l. Roma (responsabile mandataria)
STUDIO SILVA (s.r.l.) Bologna (mandataria)
C. Bolognani & C. s.r.l. Roma (mandataria)

Coordinatore PTCP e VAS arch. Giovanni Colonna
Coordinatore Piano Strategico: dott. Carlo Ruggione
Consulente scientifico: prof. arch. Fabrizio Mangoni di S. Stefano

Componenti insediative strutturali
data gennaio 2014
scala 1:100.000
tavola QC.11

SIAT
Società Intercomunale di Infrastrutture e Territorio

PTCP AVELLINO TAV. QC.14 "COMPONENTI STRUTTURALI : IL SISTEMA DEI BENI CULTURALI"

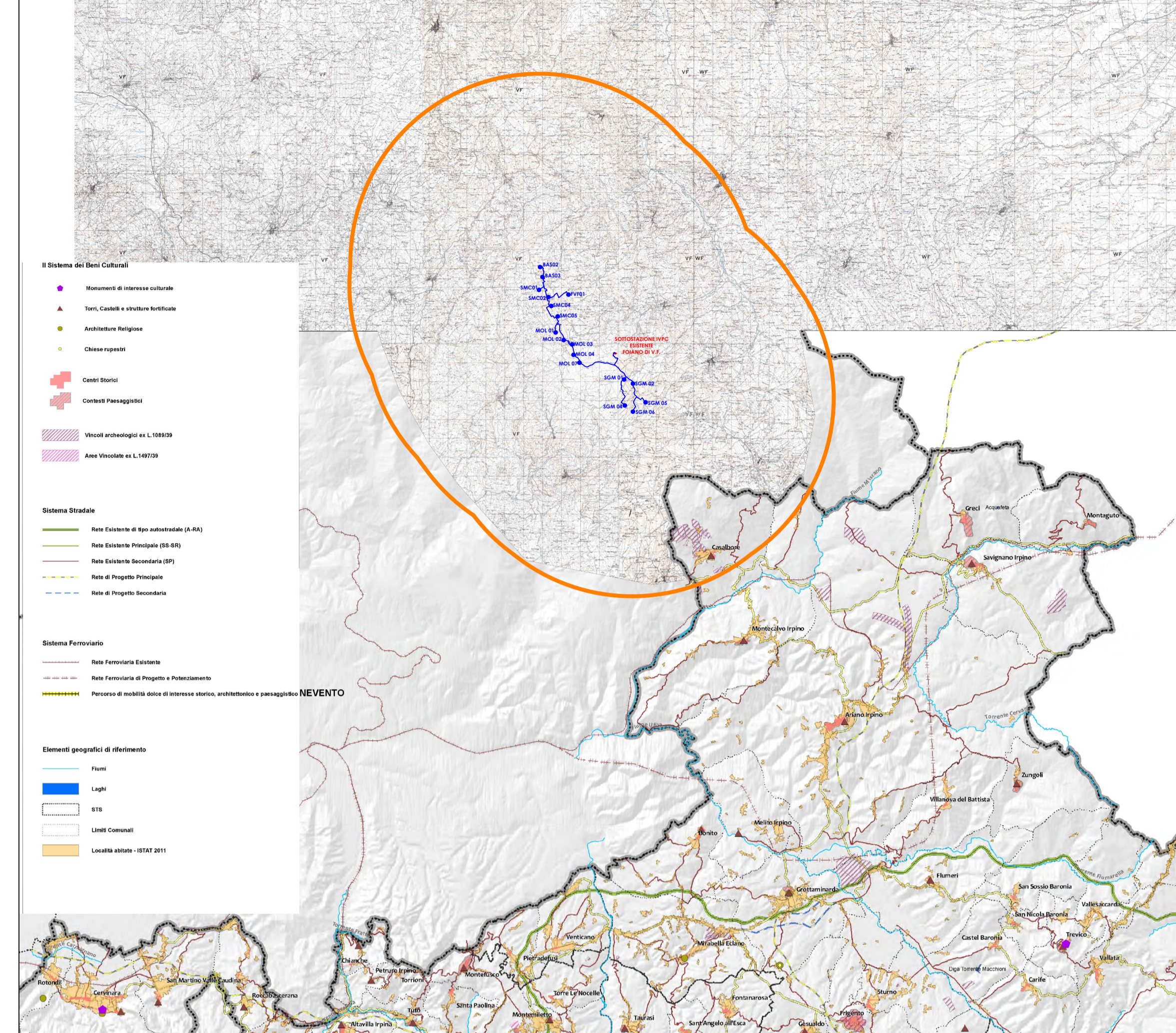

- AREA D'INDAGINE
- AEROGENERATORI DI PROGETTO
- ELETTRODOTTI INTERRATI MT

adeguato ai Parei
ex art.3 c.5 del Reg. Reg.le n° 5/2011 e della L.R. 16/2004

PTCP AVELLINO

COMMISSARIO STRAORDINARIO
prof. Raffaele Coppola
SETTORE PIANIFICAZIONE E ATTIVITA' SUL TERRITORIO URBANISTICO
arch. Annunziata Landolfi

GRUPPO DI PROGETTO
arch. Edoardo Gualtieri
arch. Claudio Galasso
arch. Elio Spennato
geom. Antonio Andreoli
geom. Antonio Pellegrino

GRUPPO DI SUPPORTO TECNICO
ing. Alberto Paolo Billo
arch. Flaminio Caposella
arch. Michele Della Vecchia
arch. Roberto Napolitano
arch. Stefano Napolitano
ing. Roberto Santillo
ing. Carlo Tuzarelo

COORDINAMENTO SCIENTIFICO REDAZIONE PTCP E VAS- VI
IRET (I.R.C.) s.r.l. Roma (responsabile mandataria)
STUDIO SILVA (s.r.l.) Bologna (mandataria)
C. Bolognani & C. s.r.l. Roma (mandataria)

Coordinatore PTCP e VAS arch. Giovanni Colonna
Coordinatore Piano Strategico: dott. Carlo Ruggione
Consulente scientifico: prof. arch. Fabrizio Mangoni di S. Stefano

Componenti strutturali: il sistema dei beni culturali
data gennaio 2014
scala 1:100.000
tavola QC.14

SIAT
Società Intercomunale di Infrastrutture e Territorio

PTCP AVELLINO TAV. QC.02 "CARTA DELLA NATURALITA'"

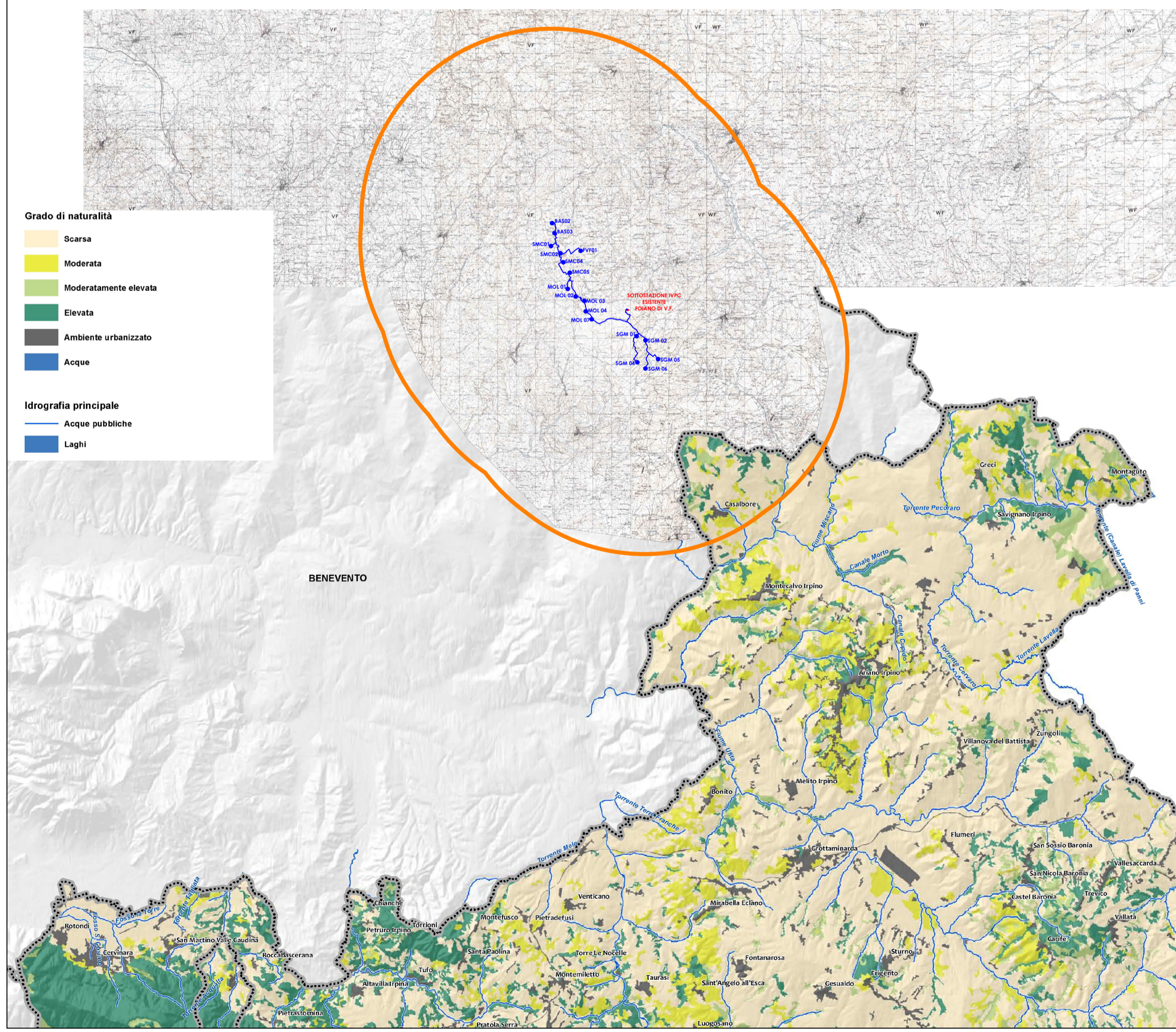

- AREA D'INDAGINE
- AEROGENERATORI DI PROGETTO
- ELETTRODOTTI INTERRATI MT

adeguato ai Parei
ex art.3 c.5 del Reg. Reg.le n° 5/2011 e della L.R. 16/2004

PTCP AVELLINO

COMMISSARIO STRAORDINARIO
prof. Raffaele Coppola
SETTORE PIANIFICAZIONE E ATTIVITA' SUL TERRITORIO URBANISTICO
arch. Annunziata Landolfi

GRUPPO DI PROGETTO
arch. Edoardo Gualtieri
arch. Claudio Galasso
arch. Elio Spennato
geom. Antonio Andreoli
geom. Antonio Pellegrino

GRUPPO DI SUPPORTO TECNICO
ing. Alberto Paolo Billo
arch. Flaminio Caposella
arch. Michele Della Vecchia
arch. Roberto Napolitano
arch. Stefano Napolitano
ing. Roberto Santillo
ing. Carlo Tuzarelo

COORDINAMENTO SCIENTIFICO REDAZIONE PTCP E VAS- VI
IRET (I.R.C.) s.r.l. Roma (responsabile mandataria)
STUDIO SILVA (s.r.l.) Bologna (mandataria)
C. Bolognani & C. s.r.l. Roma (mandataria)

Coordinatore PTCP e VAS arch. Giovanni Colonna
Coordinatore Piano Strategico: dott. Carlo Ruggione
Consulente scientifico: prof. arch. Fabrizio Mangoni di S. Stefano

Carta della Naturalità
data gennaio 2014
scala 1:100.000
tavola QC.02

SIAT
Società Intercomunale di Infrastrutture e Territorio

PTCP AVELLINO TAV. QC.15.2 "TUTELA RISORSA IDRICA - STATO AMBIENTALE"

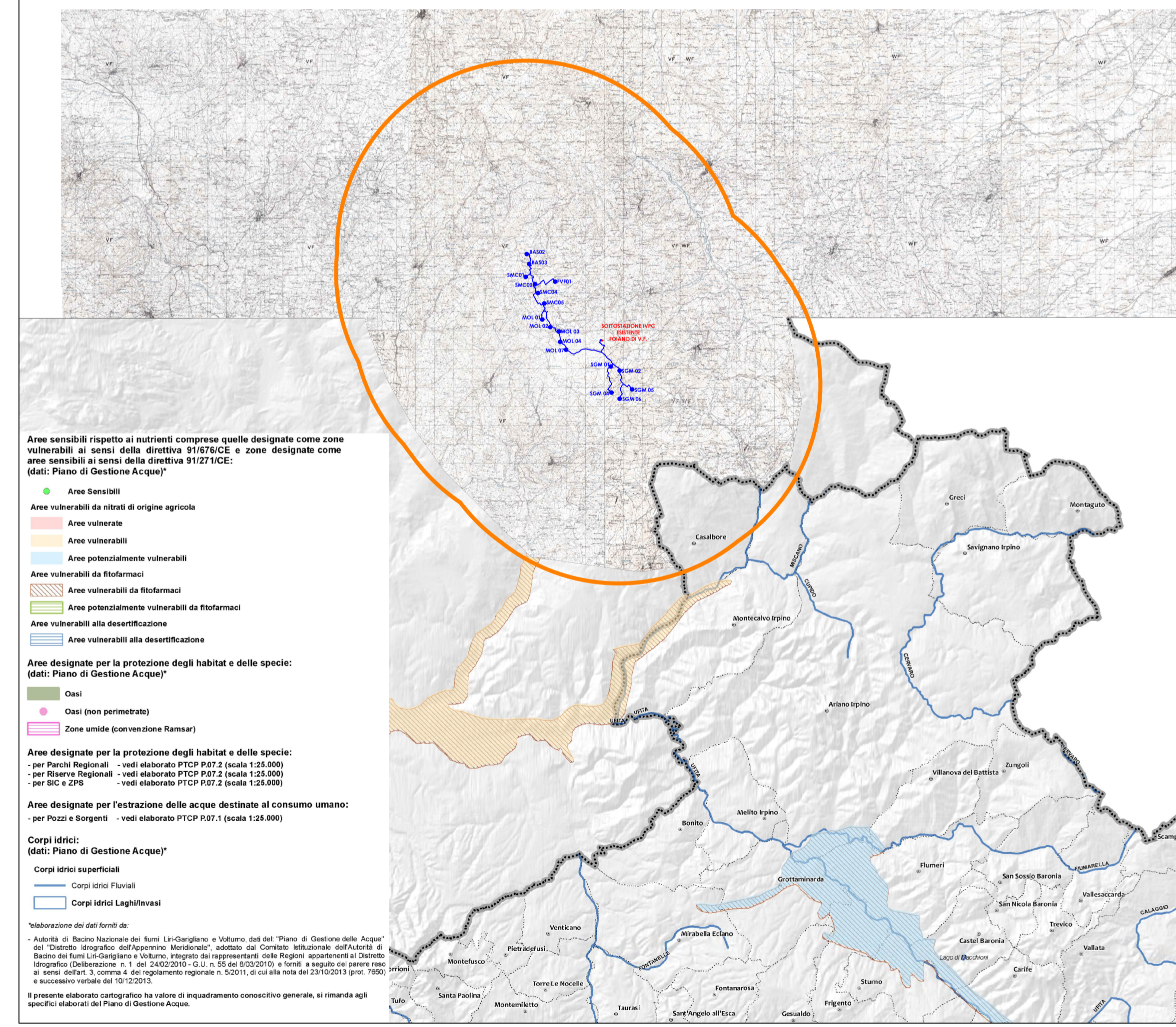

- AREA D'INDAGINE
- AEROGENERATORI DI PROGETTO
- ELETTRODOTTI INTERRATI MT

adeguato ai Parei
ex art.3 c.5 del Reg. Reg.le n° 5/2011 e della L.R. 16/2004

PTCP AVELLINO

COMMISSARIO STRAORDINARIO
prof. Raffaele Coppola
SETTORE PIANIFICAZIONE E ATTIVITA' SUL TERRITORIO URBANISTICO
arch. Annunziata Landolfi

GRUPPO DI PROGETTO
arch. Edoardo Gualtieri
arch. Claudio Galasso
arch. Elio Spennato
geom. Antonio Andreoli
geom. Antonio Pellegrino

GRUPPO DI SUPPORTO TECNICO
ing. Alberto Paolo Billo
arch. Flaminio Caposella
arch. Michele Della Vecchia
arch. Roberto Napolitano
arch. Stefano Napolitano
ing. Roberto Santillo
ing. Carlo Tuzarelo

COORDINAMENTO SCIENTIFICO REDAZIONE PTCP E VAS- VI
IRET (I.R.C.) s.r.l. Roma (responsabile mandataria)
STUDIO SILVA (s.r.l.) Bologna (mandataria)
C. Bolognani & C. s.r.l. Roma (mandataria)

Coordinatore PTCP e VAS arch. Giovanni Colonna
Coordinatore Piano Strategico: dott. Carlo Ruggione
Consulente scientifico: prof. arch. Fabrizio Mangoni di S. Stefano

Tutela Risorsa Idrica - Stato Ambientale
data gennaio 2014
scala 1:100.000
tavola QC.15.2

SIAT
Società Intercomunale di Infrastrutture e Territorio

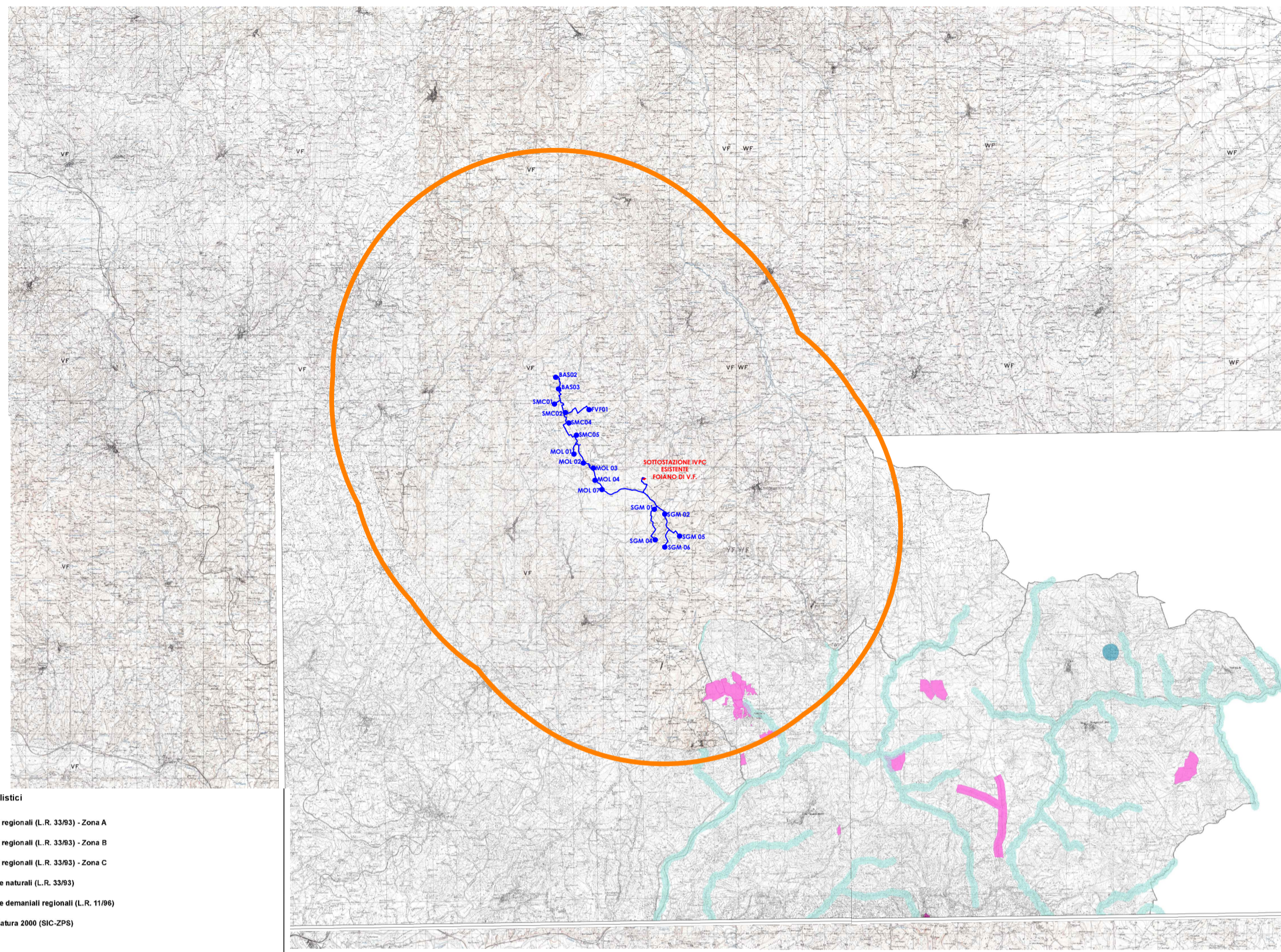

- AREA D'INDAGINE
- AEROGENERATORI DI PROGETTO
- ELETTRODOTTI INTERRATI MT

adeguato ai Pateri
ex art.3 c.5 del Reg. Regio n° 1/2011 e della L.R. 14/2004

PtCP AVELLINO

COMMISSARIO STRAORDINARIO
prof. Raffaele Coppola

SETTORE PIANIFICAZIONE E ATTIVITÀ SUL TERRITORIO
L. DIRIGENTE
arch. Annunziata Santillo

GRUPPO DI PROGETTO
arch. Enzo del Guercio
arch. Claudio Galardi
geom. Elio Spaventa
geom. Antonio Andreotti
geom. Antonio Pellegrino

GRUPPO DI SUPPORTO TECNICO
ing. Alberto Paolo Billoia
arch. Romano Coppola
arch. Michele Della Vecchia
geom. Salvatore Moscarello
arch. Rossana Novello
arch. Emma Berni
ing. Roberto Sparillo
ing. Carlo Tassano

COORDINAMENTO SCIENTIFICO REDAZIONE PTCP E VAS VI
IRI: TELIOS s.r.l. Roma (sopraggiunto mandataria)
STUDIO 38 V.A. s.r.l. Bologna (mandataria)
C. Borgomeo & C. s.r.l. Roma (mandataria)

Coordinatore PTCP e VAS: arch. Giovanni Colfano
Coordinatore Piano Strategico: dott. Carlo Borgomeo
Consulente scientifico: prof. arch. Fabrizio Margoni di S. Stefano

Vincoli Paesaggistici, Archeologici e Naturalistici

quadrante	C1	data	gennaio 2014
scala	1:25 000	tavola	P.07.2

SIAT
Sistema Territoriale di Pianificazione e Sviluppo

- Vincoli Naturalistici**
- Parco regionale (L.R. 3/553) - Zona A
 - Parco regionale (L.R. 3/553) - Zona B
 - Parco regionale (L.R. 3/553) - Zona C
 - Riserve naturali (L.R. 3/553)
 - Foreste demaniali regionali (L.R. 11/191)
 - Rede Natura 2000 (BO-294)
- Vincoli D.Lgs. 42/2004 (Paesaggistici - Archeologici)**
- Piano Territoriale Paesistico "Territorio Conservato"
 - Aree Rispetto Fluvio (art.142)
 - Aree Rispetto Lago (art.142)
 - Aree a quota > 1200 m (art.142)
 - Immobili e Aree notevoli interesse pubblico (art.139)
 - Vincoli archeologici (Dove culturale di cui all'art. 10, D.Lgs. 42/2004)

*L'indicazione della area, dei territori, delle zone e dei beni tutelati per legge ai sensi dell'articolo 142 del Decreto Legislativo 42/2004, è indicativa e non esecutiva, anche in considerazione di quanto indicato nel capo 10 del Piano Paesaggistico Regionale (PPR).

**L'indicazione degli immobili e delle aree di notevole interesse pubblico, individuati ai sensi dell'art. 139 del D.Lgs. 42/2004 e relativi a zone esecutive, fa parte integrante della cartografia, ed è riferita ai procedimenti relativi al riconoscimento del notevole interesse pubblico.

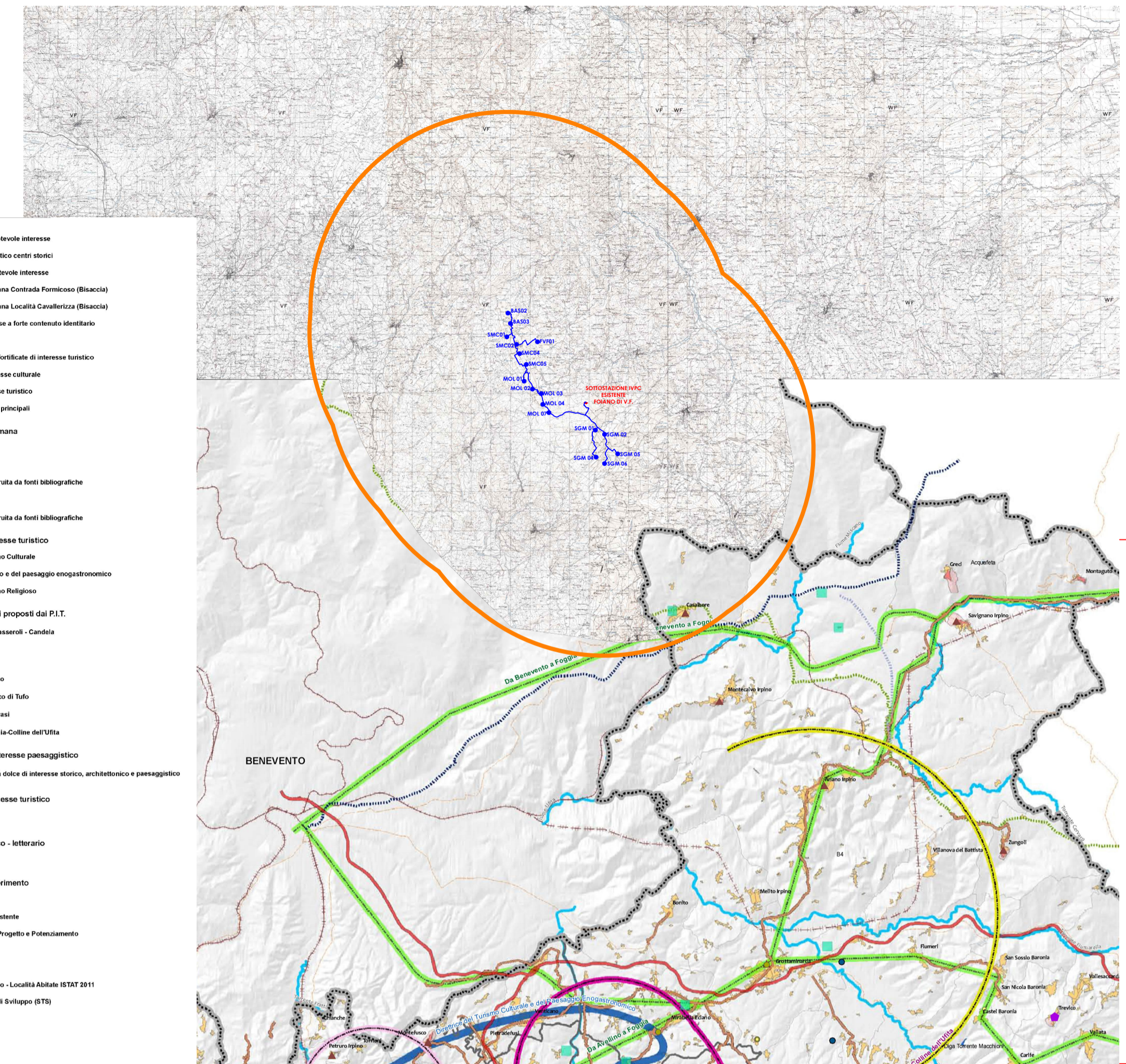

- AREA D'INDAGINE
- AEROGENERATORI DI PROGETTO
- ELETTRODOTTI INTERRATI MT

adeguato ai Pateri
ex art.3 c.5 del Reg. Regio n° 1/2011 e della L.R. 14/2004

PtCP AVELLINO

COMMISSARIO STRAORDINARIO
prof. Raffaele Coppola

SETTORE PIANIFICAZIONE E ATTIVITÀ SUL TERRITORIO
L. DIRIGENTE
arch. Annunziata Santillo

GRUPPO DI PROGETTO
arch. Enzo del Guercio
arch. Claudio Galardi
geom. Elio Spaventa
geom. Antonio Andreotti
geom. Antonio Pellegrino

GRUPPO DI SUPPORTO TECNICO
ing. Alberto Paolo Billoia
arch. Romano Coppola
arch. Michele Della Vecchia
geom. Salvatore Moscarello
arch. Rossana Novello
arch. Emma Berni
ing. Roberto Sparillo
ing. Carlo Tassano

COORDINAMENTO SCIENTIFICO REDAZIONE PTCP E VAS VI
IRI: TELIOS s.r.l. Roma (sopraggiunto mandataria)
STUDIO 38 V.A. s.r.l. Bologna (mandataria)
C. Borgomeo & C. s.r.l. Roma (mandataria)

Coordinatore PTCP e VAS: arch. Giovanni Colfano
Coordinatore Piano Strategico: dott. Carlo Borgomeo
Consulente scientifico: prof. arch. Fabrizio Margoni di S. Stefano

Il Sistema dei Beni Culturali e degli Itinerari di Interesse Strategico

quadrante	C1	data	gennaio 2014
scala	1:100 000	tavola	P.12

SIAT
Sistema Territoriale di Pianificazione e Sviluppo

adeguato ai Pateri
ex art.3 c.5 del Reg. Regio n° 1/2011 e della L.R. 14/2004

PtCP AVELLINO

COMMISSARIO STRAORDINARIO
prof. Raffaele Coppola

SETTORE PIANIFICAZIONE E ATTIVITÀ SUL TERRITORIO
L. DIRIGENTE
arch. Annunziata Santillo

GRUPPO DI PROGETTO
arch. Enzo del Guercio
arch. Claudio Galardi
geom. Elio Spaventa
geom. Antonio Andreotti
geom. Antonio Pellegrino

GRUPPO DI SUPPORTO TECNICO
ing. Alberto Paolo Billoia
arch. Romano Coppola
arch. Michele Della Vecchia
geom. Salvatore Moscarello
arch. Rossana Novello
arch. Emma Berni
ing. Roberto Sparillo
ing. Carlo Tassano

COORDINAMENTO SCIENTIFICO REDAZIONE PTCP E VAS VI
IRI: TELIOS s.r.l. Roma (sopraggiunto mandataria)
STUDIO 38 V.A. s.r.l. Bologna (mandataria)
C. Borgomeo & C. s.r.l. Roma (mandataria)

Coordinatore PTCP e VAS: arch. Giovanni Colfano
Coordinatore Piano Strategico: dott. Carlo Borgomeo
Consulente scientifico: prof. arch. Fabrizio Margoni di S. Stefano

Il Sistema dei Beni Culturali e degli Itinerari di Interesse Strategico

quadrante	C1	data	gennaio 2014
scala	1:100 000	tavola	P.12

SIAT
Sistema Territoriale di Pianificazione e Sviluppo

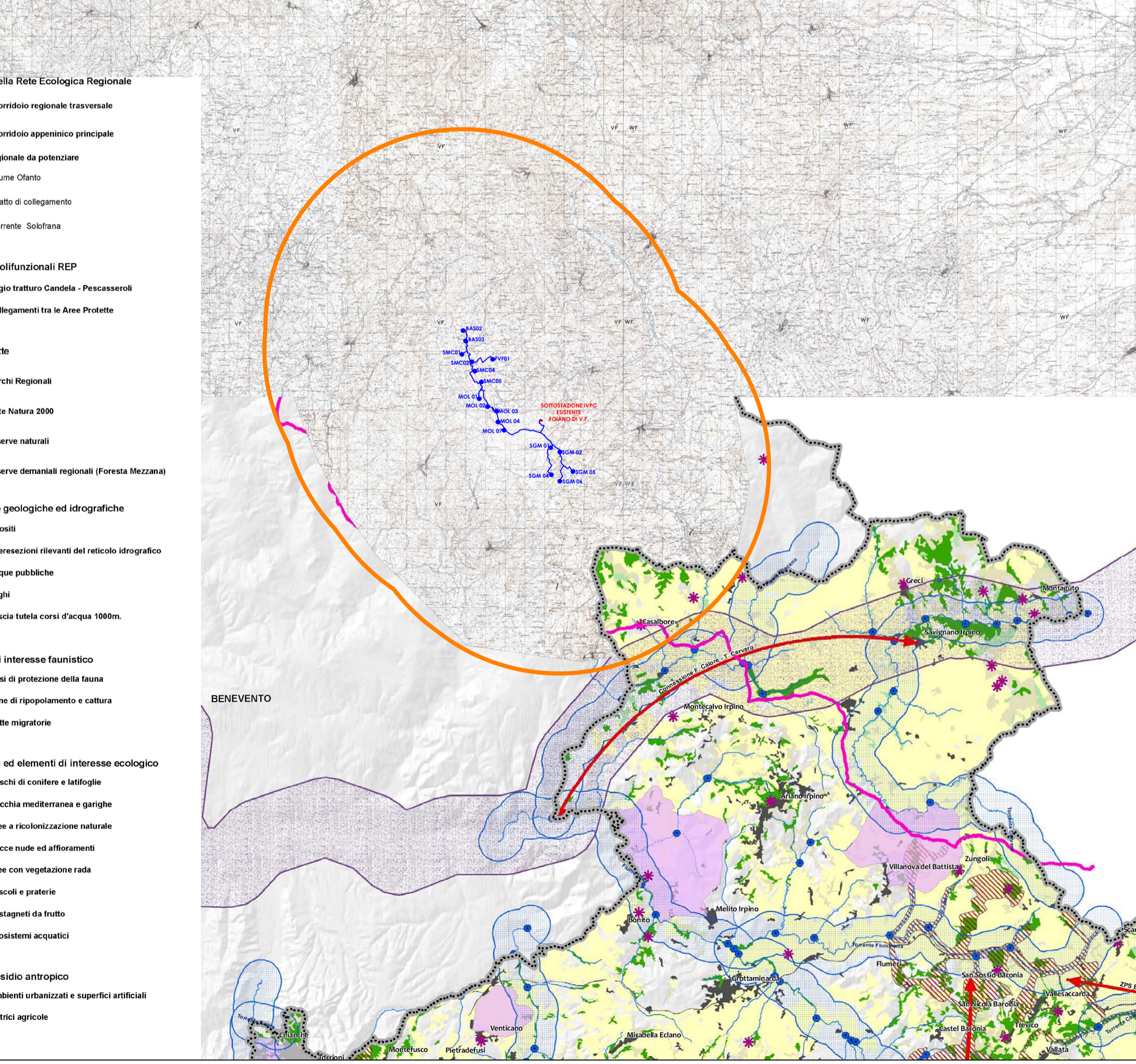

- AREA D'INDAGINE
- AEROGENERATORI DI PROGETTO
- ELETTRODOTTI INTERRATI MT

adeguato ai Pateri
ex art.3 c.5 del Reg. Regio n° 1/2011 e della L.R. 14/2004

PtCP AVELLINO

COMMISSARIO STRAORDINARIO
prof. Raffaele Coppola

SETTORE PIANIFICAZIONE E ATTIVITÀ SUL TERRITORIO
L. DIRIGENTE
arch. Annunziata Santillo

GRUPPO DI PROGETTO
arch. Enzo del Guercio
arch. Claudio Galardi
geom. Elio Spaventa
geom. Antonio Andreotti
geom. Antonio Pellegrino

GRUPPO DI SUPPORTO TECNICO
ing. Alberto Paolo Billoia
arch. Romano Coppola
arch. Michele Della Vecchia
geom. Salvatore Moscarello
arch. Rossana Novello
arch. Emma Berni
ing. Roberto Sparillo
ing. Carlo Tassano

COORDINAMENTO SCIENTIFICO REDAZIONE PTCP E VAS VI
IRI: TELIOS s.r.l. Roma (sopraggiunto mandataria)
STUDIO 38 V.A. s.r.l. Bologna (mandataria)
C. Borgomeo & C. s.r.l. Roma (mandataria)

Coordinatore PTCP e VAS: arch. Giovanni Colfano
Coordinatore Piano Strategico: dott. Carlo Borgomeo
Consulente scientifico: prof. arch. Fabrizio Margoni di S. Stefano

Rete Ecologica

quadrante	C1	data	gennaio 2014
scala	1:100 000	tavola	P.04

SIAT
Sistema Territoriale di Pianificazione e Sviluppo

- Elementi della Rete Ecologica Regionale**
- Corridoio regionale trasversale
 - Corridoio appenninico principale
 - Corridoio regionale da potenziare
 - Flume Ofanto
 - Tratto di collegamento
 - Torrette Solofrana
- Direttive polifunzionali REP**
- Regio tratturo Candela - Pescasseroli
 - Collegamenti tra le Aree Protette
- Aree Protette**
- Parco Regionale
 - Rede Natura 2000
 - Riserve naturali
 - Riserve demaniali regionali (Foresta Mezzana)
- Emergenze geologiche ed idrografiche**
- Geositi
 - Intersezioni rilevanti del reticolo idrografico
 - Acque pubbliche
 - Laghi
 - Fascia tutela corsi d'acqua 1000m.
- Elementi di interesse faunistico**
- Oasi di protezione della fauna
 - Zone di ripopolamento e cattura
 - Rete migratoria
- Ecosistemi ed elementi di interesse ecologico**
- Boschi di conifere e latifoglie
 - Macchia mediterranea e garrighe
 - Aree a ricomposizione naturale
 - Rocce nude ed affioramenti
 - Aree con vegetazione rada
 - Pascoli e praterie
 - Castagneti da frutto
 - Ecosistemi acquatici
- Aree di presidio antropico**
- Ambienti urbanizzati e superfici artificiali
 - Matrici agricole

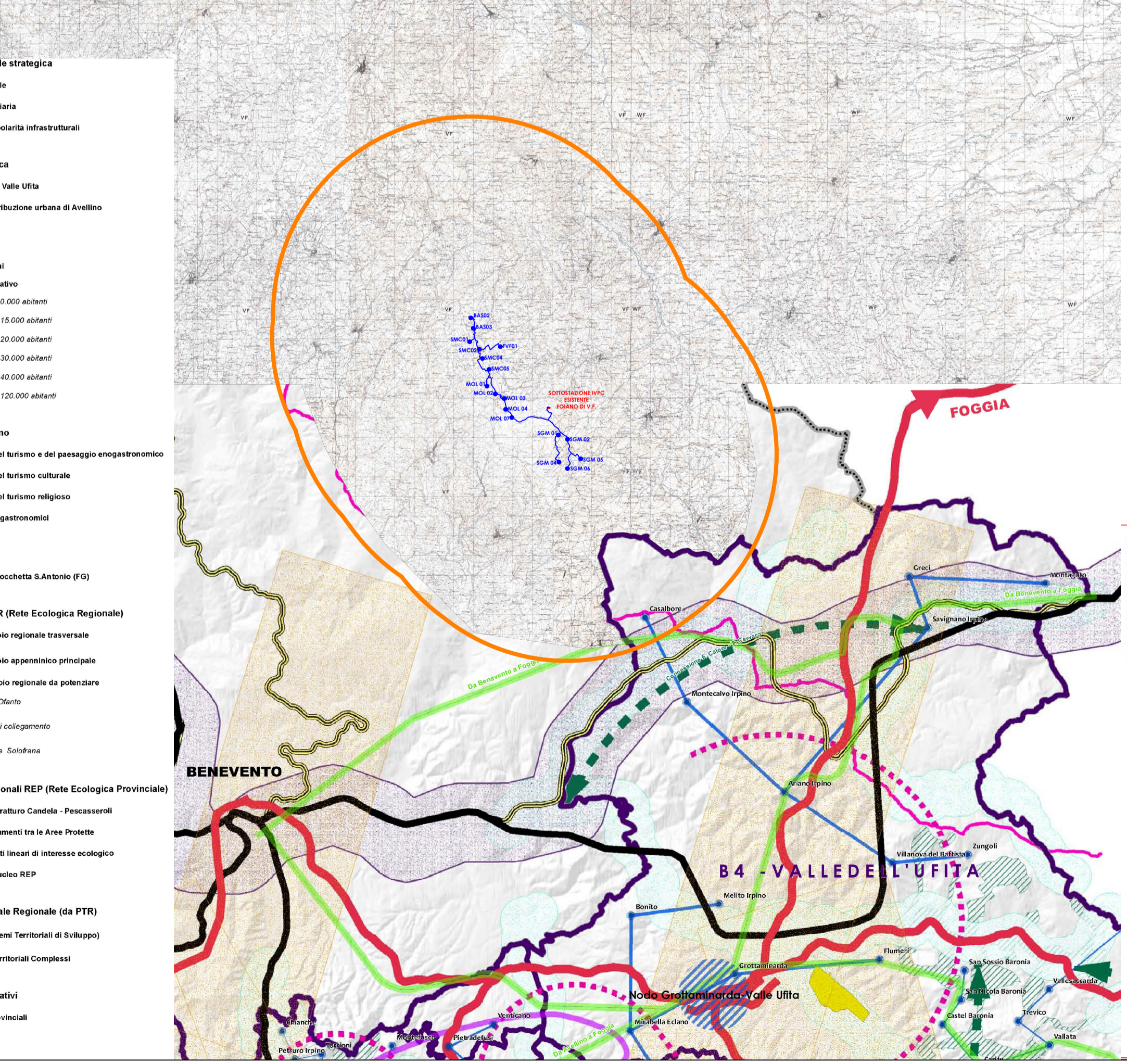

- AREA D'INDAGINE
- AEROGENERATORI DI PROGETTO
- ELETTRODOTTI INTERRATI MT

adeguato ai Pateri
ex art.3 c.5 del Reg. Regio n° 1/2011 e della L.R. 14/2004

PtCP AVELLINO

COMMISSARIO STRAORDINARIO
prof. Raffaele Coppola

SETTORE PIANIFICAZIONE E ATTIVITÀ SUL TERRITORIO
L. DIRIGENTE
arch. Annunziata Santillo

GRUPPO DI PROGETTO
arch. Enzo del Guercio
arch. Claudio Galardi
geom. Elio Spaventa
geom. Antonio Andreotti
geom. Antonio Pellegrino

GRUPPO DI SUPPORTO TECNICO
ing. Alberto Paolo Billoia
arch. Romano Coppola
arch. Michele Della Vecchia
geom. Salvatore Moscarello
arch. Rossana Novello
arch. Emma Berni
ing. Roberto Sparillo
ing. Carlo Tassano

COORDINAMENTO SCIENTIFICO REDAZIONE PTCP E VAS VI
IRI: TELIOS s.r.l. Roma (sopraggiunto mandataria)
STUDIO 38 V.A. s.r.l. Bologna (mandataria)
C. Borgomeo & C. s.r.l. Roma (mandataria)

Coordinatore PTCP e VAS: arch. Giovanni Colfano
Coordinatore Piano Strategico: dott. Carlo Borgomeo
Consulente scientifico: prof. arch. Fabrizio Margoni di S. Stefano

Quadro d'Insieme dello Schema Strutturale dei Progetti Strategici e dei Campi Territoriali Complessi

quadrante	C1	data	gennaio 2014
scala	1:100 000	tavola	P.13

SIAT
Sistema Territoriale di Pianificazione e Sviluppo

adeguato ai Pateri
ex art.3 c.5 del Reg. Regio n° 1/2011 e della L.R. 14/2004

PtCP AVELLINO

COMMISSARIO STRAORDINARIO
prof. Raffaele Coppola

SETTORE PIANIFICAZIONE E ATTIVITÀ SUL TERRITORIO
L. DIRIGENTE
arch. Annunziata Santillo

GRUPPO DI PROGETTO
arch. Enzo del Guercio
arch. Claudio Galardi
geom. Elio Spaventa
geom. Antonio Andreotti
geom. Antonio Pellegrino

GRUPPO DI SUPPORTO TECNICO
ing. Alberto Paolo Billoia
arch. Romano Coppola
arch. Michele Della Vecchia
geom. Salvatore Moscarello
arch. Rossana Novello
arch. Emma Berni
ing. Roberto Sparillo
ing. Carlo Tassano

COORDINAMENTO SCIENTIFICO REDAZIONE PTCP E VAS VI
IRI: TELIOS s.r.l. Roma (sopraggiunto mandataria)
STUDIO 38 V.A. s.r.l. Bologna (mandataria)
C. Borgomeo & C. s.r.l. Roma (mandataria)

Coordinatore PTCP e VAS: arch. Giovanni Colfano
Coordinatore Piano Strategico: dott. Carlo Borgomeo
Consulente scientifico: prof. arch. Fabrizio Margoni di S. Stefano

Quadro d'Insieme dello Schema Strutturale dei Progetti Strategici e dei Campi Territoriali Complessi

quadrante	C1	data	gennaio 2014
scala	1:100 000	tavola	P.13

SIAT
Sistema Territoriale di Pianificazione e Sviluppo