

Legenda

- Limite Area di Dettaglio (1000 mt)
- Aerogeneratori di Progetto
- Confini comunali
- Uso Agricolo dei Suoli (CIAS)
 - Acque
 - Erbai
 - Prati avvicendati
 - Prati permanenti, prati pascoli e pascoli
 - Seminativi autunno-vernini - cereali da granella
 - Seminativi primaverili estivi - colture industriali

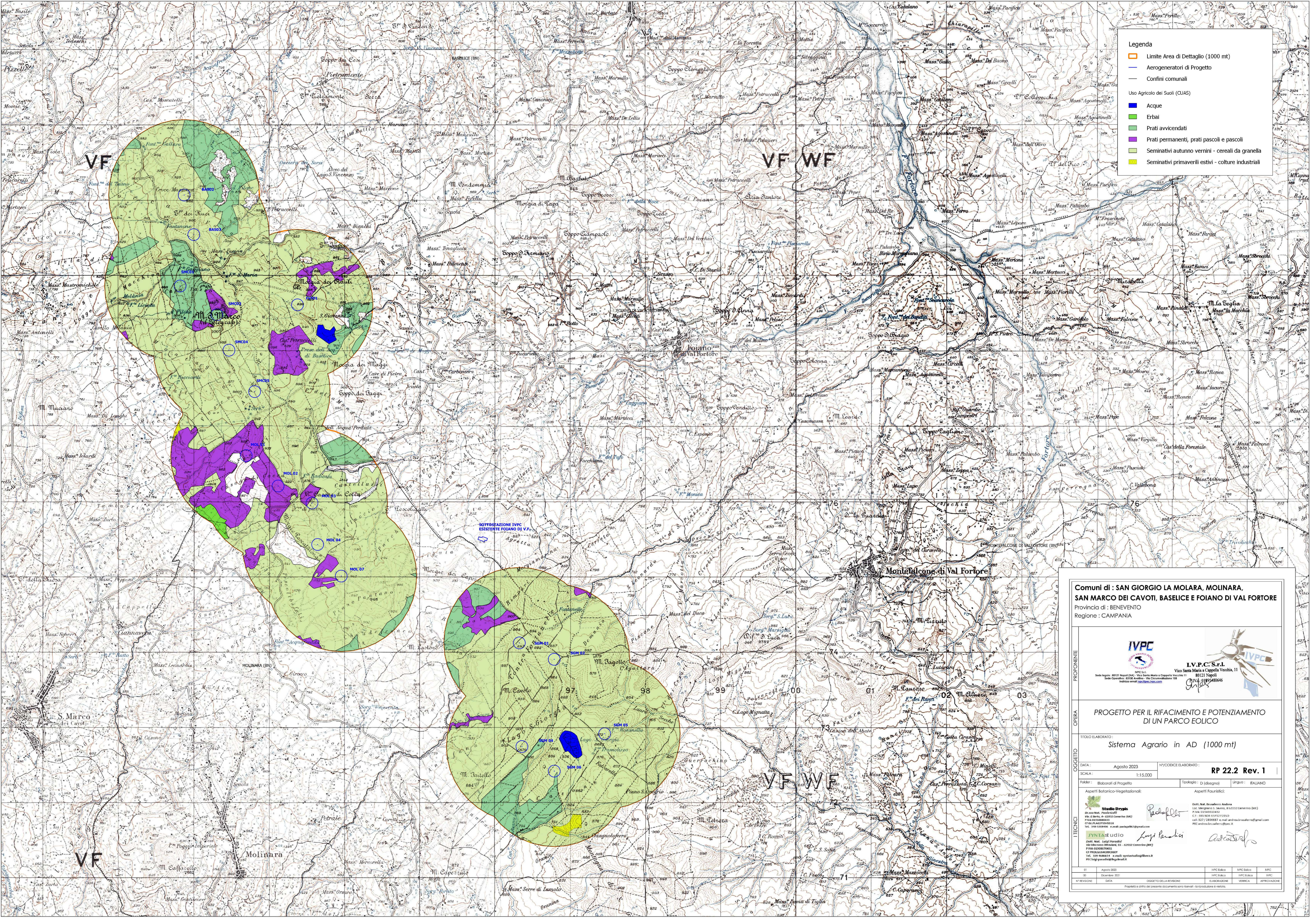

Comuni di : SAN GIORGIO LA MOLARA, MOLINARA, SAN MARCO DEI CAVOTI, BASELICE E FOIANO DI VAL FORTORE
 Provincia di : BENEVENTO
 Regione : CAMPANIA

IVPC
 I.V.P.C. S.r.l.
 Via Santa Maria a Cappella Vecchia, 11
 80121 Napoli
 Tel. 081 5440645
 Email: info@ivpc.it

PROGETTO PER IL RIFACIMENTO E POTENZIAMENTO DI UN PARCO EOLICO

TIPOLOGIA ELABORATO: Sistema Agrario in AD (1000 mt)

DATA: Agosto 2023 N° CODICE ELABORATO: RP 22.2 Rev. 1
 SCALA: 1:15.000

Fasce: Elaboratori di Progetto: Topografi: D (disegnati) Lingua: ITALIANO

Aspetti Botanico-Vegetazionali: Aspetti Fidejurtari:

Studio Drupis
 Dott. Nat. Alessandro Andrea
 Via di Santa Maria a Cappella Vecchia, 11
 80121 Napoli
 Tel. 081 5440645
 Email: info@ivpc.it

IVPC S.r.l.
 Dott. Nat. Luigi Paschisi
 Via di Santa Maria a Cappella Vecchia, 11
 80121 Napoli
 Tel. 081 5440645
 Email: info@ivpc.it

01	Agosto 2023	IVPC Eolico	IVPC Eolico	IVPC
02	Settembre 2023	IVPC Eolico	IVPC Eolico	IVPC
03	Agosto 2023	IVPC Eolico	IVPC Eolico	IVPC
04	Agosto 2023	IVPC Eolico	IVPC Eolico	IVPC