

Legenda

- Limite Area di Dettaglio (1000 metri)
- Aerogeneratori di Progetto
- Comuni ricadenti in Area Vasta

PTR AMBITI DI PAESAGGIO

- Beneventano
- Fortore e Tammaro

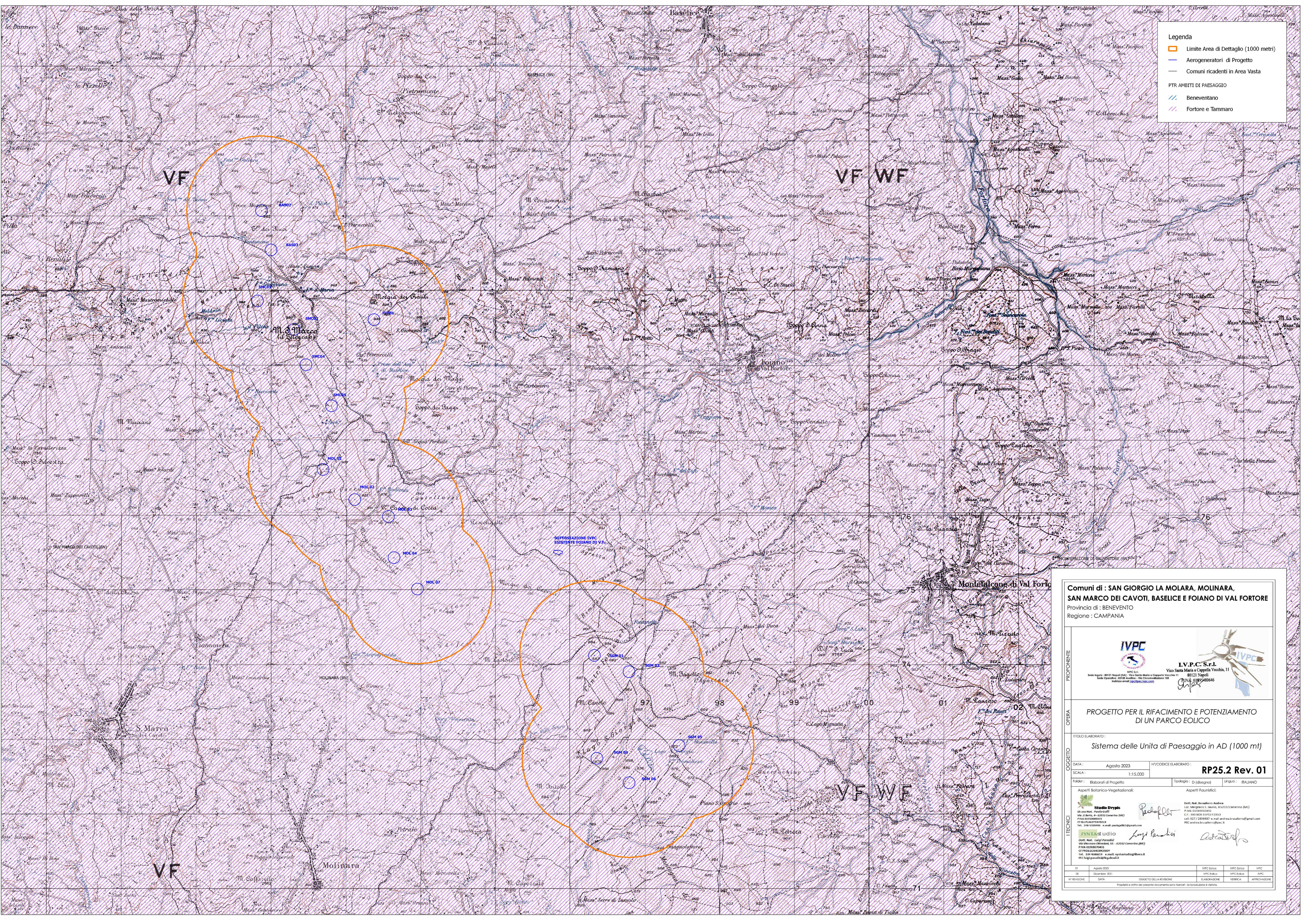

Comuni di : SAN GIORGIO LA MOLARA, MOLINARA, SAN MARCO DEI CAVOTI, BASELICE E FOIANO DI VAL FORTORE
 Provincia di : **BENEVENTO**
 Regione : **CAMPANIA**

IVPC
 I.V.P.C. S.r.l.
 Via Santa Maria a Cappella Vecchia, 11
 80121 Napoli
 Tel. 081 5410645
 Email: info@ivpc.it

PROGETTO PER IL RIFACIMENTO E POTENZIAMENTO DI UN PARCO EOLICO

Sistema delle Unità di Paesaggio in AD (1000 mt)

DATA: Agosto 2023 N° CODICE ELABORATO: **RP25.2 Rev. 01**
 SCALA: 1:15.000

Fasce: Elaboratori di Progetto: Topologia: D (disegno) Lingua: ITALIANO

Aspetti Botanico-Vegetazionali: Aspetti Foniche:

Studio Dripis
 Via di Santa Maria a Cappella Vecchia, 11
 80121 Napoli
 Tel. 081 5410645
 Email: info@studiodripis.it

Paedifer
 Via di Santa Maria a Cappella Vecchia, 11
 80121 Napoli
 Tel. 081 5410645
 Email: info@paedifer.it

Luigi Parolisi
 Via di Santa Maria a Cappella Vecchia, 11
 80121 Napoli
 Tel. 081 5410645
 Email: info@luigiparolisi.it

Leocadio
 Via di Santa Maria a Cappella Vecchia, 11
 80121 Napoli
 Tel. 081 5410645
 Email: info@leocadio.it

REVISIONE	DATA	OGGETTO DELLA REVISIONE	ELABORAZIONE	VERIFICA	APPROVAZIONE
01	Agosto 2023		IVPC Edito	IVPC Edito	IVPC
02	Settembre 2023		IVPC Edito	IVPC Edito	IVPC

Progetto a cura del presente documento sono riservati. La riproduzione è vietata.