

PLANIMETRIA CONTENENTE IL CONO VASIALE DEL PUNTO DI RIPRESA SU BASE TOPOGRAFICA IGM IN SCALA 1:20.000

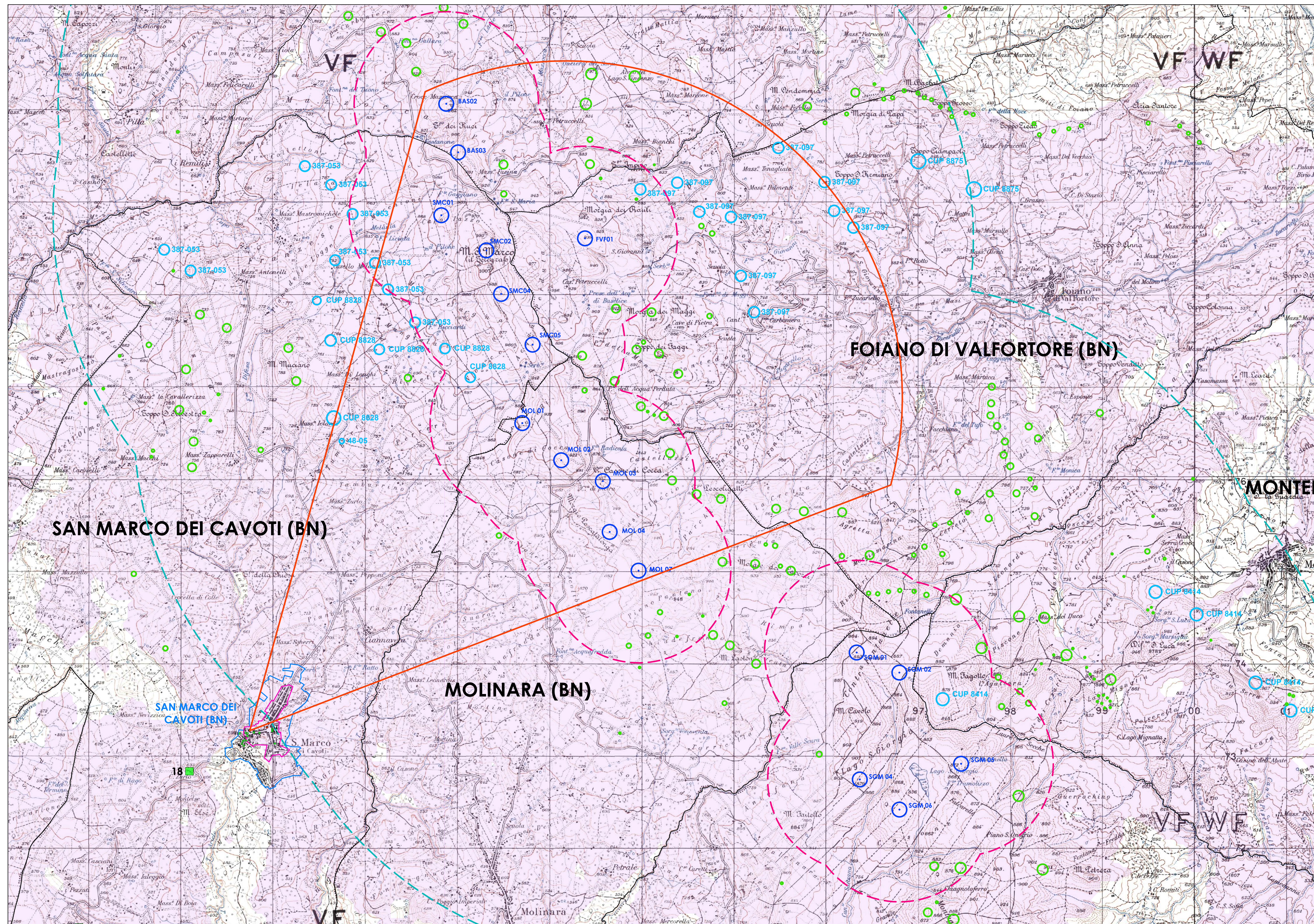

AREA DI INDAGINE CON POSIZIONAMENTO DEL CONO VISUALE DEL PUNTO DI RIPRESA

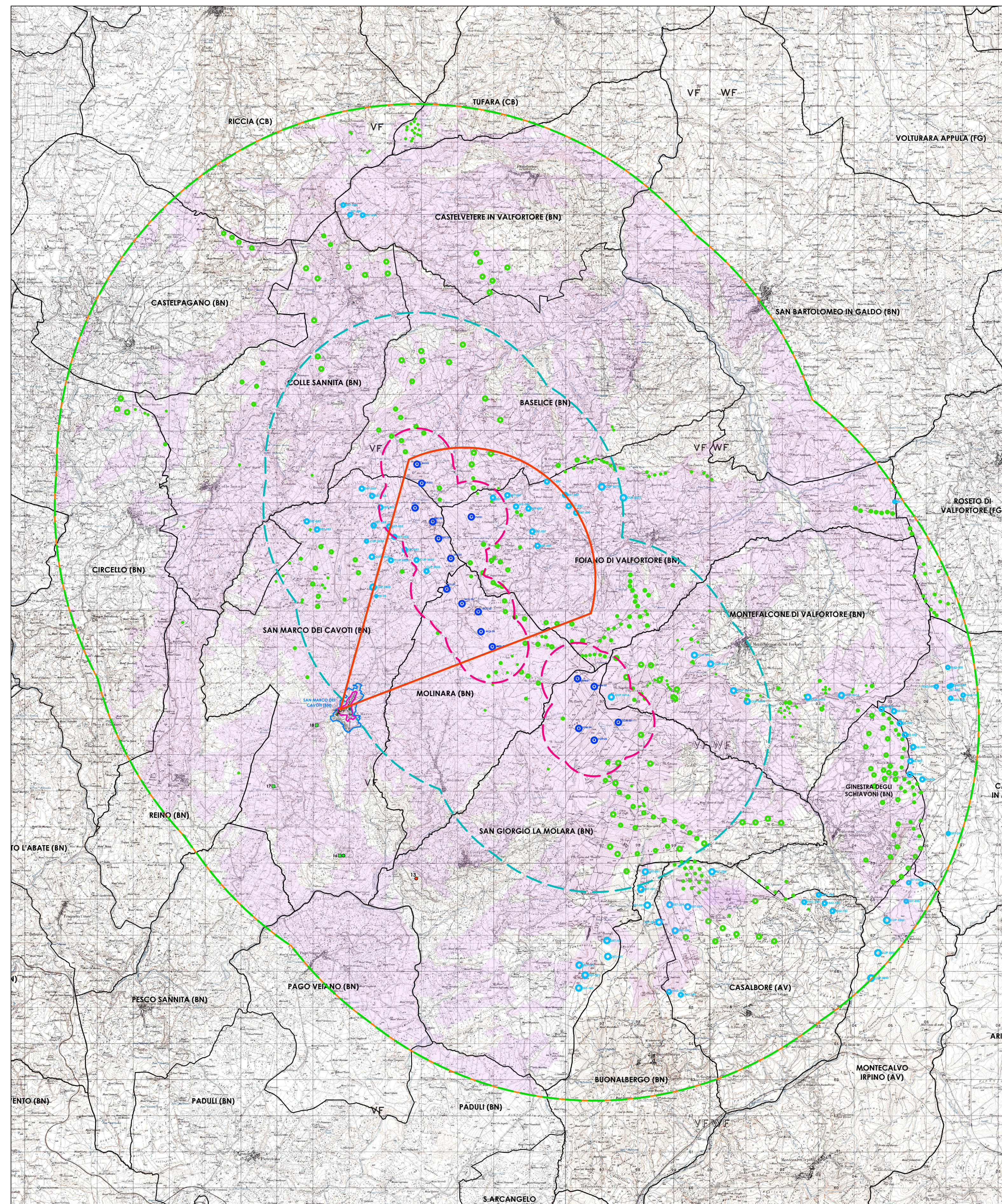

- Limiti amministrativi
- Aerogeneratori di progetto IVPC
- Aerogeneratori Impianti Esistenti
- Aerogeneratori Autorizzati
- Area di indagine
Delimitata assumendo un buffer di 10 Km dal centro di ciascun aerogeneratore di progetto come richiesto al punto 3.1.a della richiesta di integrazione ID 8046
- Area di visibilità potenziale dell' impianto di progetto
- Limiti della Fascia di Percezione Visiva da 0 a 1000 mt
- Limiti della Fascia di Percezione Visiva da 1000 a 5000 mt
- Limiti della Fascia di Percezione Visiva da 5000 a 10000 mt
- Centro abitato
- Centro storico
- Cono visuale del punto fotografico SMC 01

PLANIMETRIA DI DETTAGLIO CON POSIZIONE DEL PUNTO DI RIPRESA

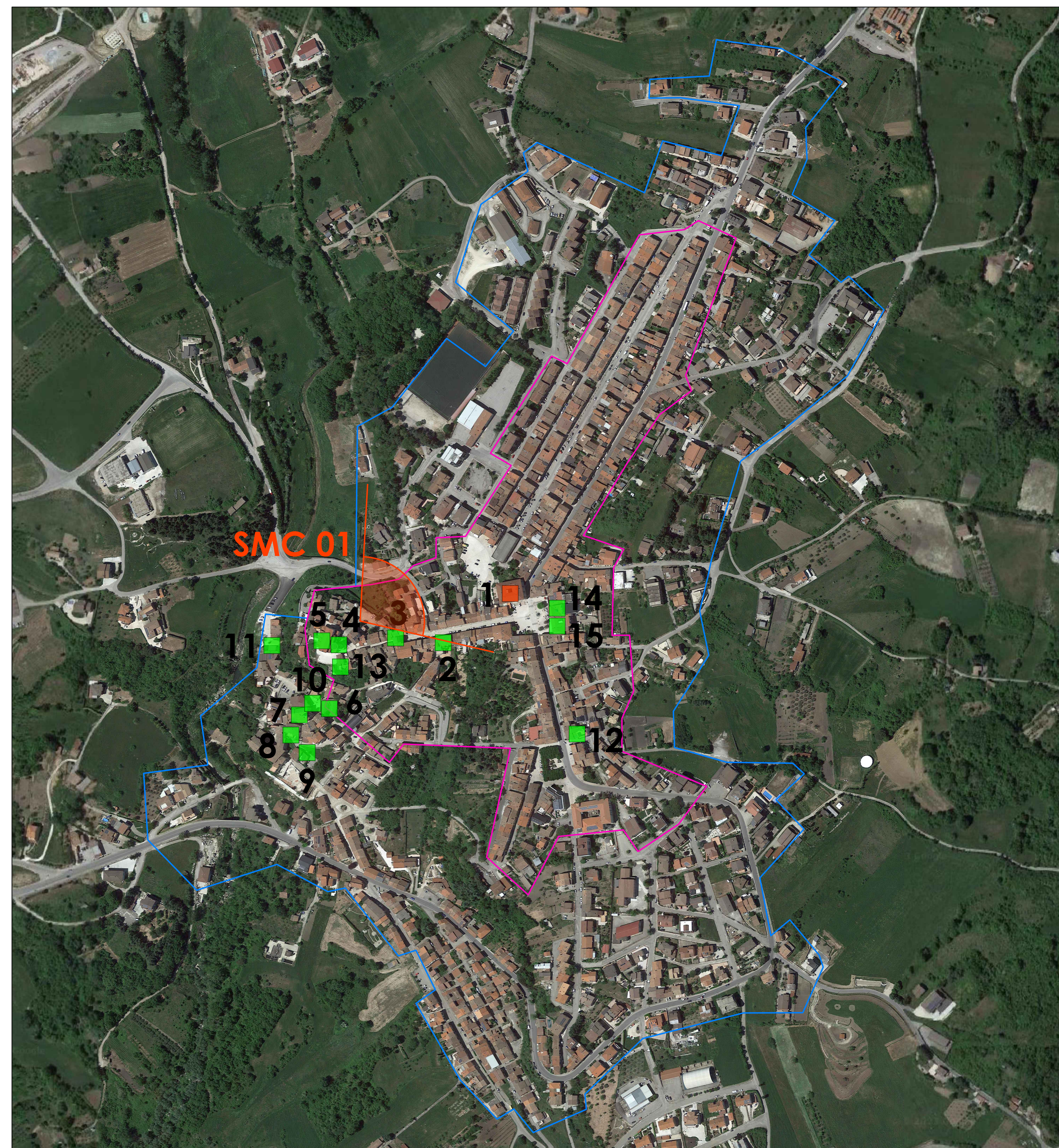

PUNTO FOTOGRAFICO SMC 01
 Identificativo : SMC 01
 Comune : San Marco Dei Cavoti (BN)
 Coordinate geografiche UTM : E 489473 N 4573082
 Caratteristiche : situato nel centro storico, nel pressi della Torre Dei Provenzali e della Chiesa di San Marco Evangelista (Beni Culturali Immobili Puntiuali - Architettonici di Interesse Culturale Non Verificata)
 Distanza dall' aerogeneratore di progetto più vicino : 4,4 Km circa da MOL04
 Visibilità potenziale dell' impianto di progetto: VISIBILE



Posizione del punto fotografico SMC 01

BENI CULTURALI VINCOLI IN RETE (MIBAC)
 Fonte : Vincoli in Rete MIBAC - <http://vincolirete.beniculturali.it/vr/vr.html>
 Beni Culturali Immobili Puntiuali : ARCHITETTONICI di Interesse Culturale Dichiarato
 Beni Culturali Immobili Puntiuali : ARCHITETTONICI di Interesse Culturale Non Verificato

COMUNE DI SAN MARCO DEI CAVOTI (BN)

- INIL CENTRO ABITATO
- 1 PALAZZO BRADU - 16 bene 14149
- 2 PALAZZO DURIO - 16 bene 114012
- 3 PORTA - 16 bene 28817
- 4 TORRE DEI PROVENZALI - 16 bene 114054
- 5 CHIESA DI SAN MARCO EVANGELISTA - 16 bene 373894
- 6 CASA CUGNONI - 16 bene 114010
- 7 CHIESA MARIA SS. DEL CARMINE - 16 bene 114002
- 8 PALAZZO DURIO - 16 bene 21402
- 9 PALAZZO MARCHESE - 16 bene 114006
- 10 DONAZIONE DI PALAZZO - 16 bene 170064
- 11 CAMPILLA DI SAN ROCCO - 16 bene 14303 E DONAZIONE DI SAN ROCCO - 16 bene 114000
- 12 FARMACIA AZEVE - 16 bene 114000
- 13 PARROCCHIALE DI S. ROCCO - 16 bene 214002/214012
- 14 CASA COARROSSO - 16 bene 114002
- 15 CASA DURIO - 16 bene 114014
- FUORI DAL CENTRO ABITATO
- 16 CHIESA DI SANTA BARBARA - 16 bene 114008
- 17 ACQUEDOTTO BRADU - 16 bene 172918
- 18 TORRE DEI PROVENZALI - 16 bene 370017
- 19 CASA BRADU - 16 bene 114011
- 20 CAMPILLA SAN MARCO - 16 bene 114013
- 21 CASA DURIO - 16 bene 20374

STATO DI FATTO_ SCATTO DI GENNAIO 2022

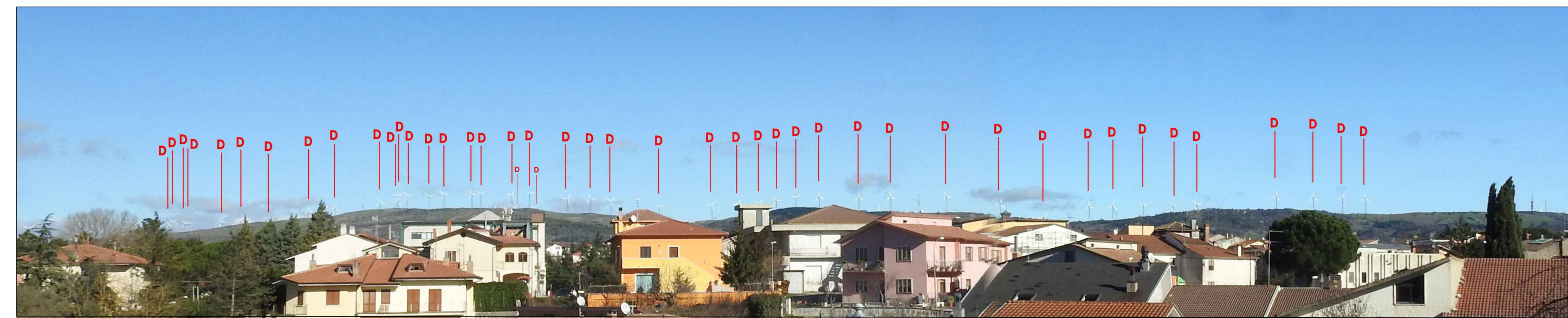

AEROGENERATORI IVPC DA DISMETTERE

STATO DI FATTO_ SCATTO DI LUGLIO 2023



AEROGENERATORI IVPC DA DISMETTERE

FOTOSIMULAZIONE STATO DI PROGETTO_ SCATTO DI LUGLIO 2023



AEROGENERATORI IVPC DI PROGETTO AEROGENERATORI TERZI AUTORIZZATI CON CODICE IDENTIFICATIVO COME DA ANAGRAFE FER

Comuni di : SAN GIORGIO LA MOLARA, MOLINARA, SAN MARCO DEI CAVOTI, BASELICE E FOIANO DI VAL FORTORE
 Provincia di : BENEFVENTO
 Regione : CAMPANIA

IVPC
 I.V.P.C. S.r.l.
 Via Santa Maria a Capella Vecchia, 11
 80122 Napoli
 Tel. 081 219548046
 Email: ivpc@ivpc.it

PROGETTO PER IL RIFACIMENTO E POTENZIAMENTO DI UN PARCO EOLICO

TITOLO ELABORATO : STUDIO DELL'IMPATTO VISUALE : FOTOSIMULAZIONE DAL PUNTO SMC 01 COMUNE DI SAN MARCO DEI CAVOTI (BN)

DATA : Agosto 2023
 SCALA : VARIE
 FORSE : VARIE
 Tipologia : D (disegno) LINGUA : ITALIANO

RP 40.12

TECNICI
 I.V.P.C. S.r.l.
 Via Santa Maria a Capella Vecchia, 11
 80122 Napoli
 Tel. 081 219548046
 Email: ivpc@ivpc.it

DI	Agosto 2023	COPIE DELLA REVISIONE	IVPC Napoli	IVPC Salerno	IVPC
DI REVISIONE	DATA	CAUSA DELLA REVISIONE	ELABORAZIONE	VERIFICA	APPROVAZIONE

Preparato e detto dal presente Documento sono riservati: la progettazione e la realizzazione.