

PLANIMETRIA CONTENENTE IL CONO VASUALE DEL PUNTO DI RIPRESA SU BASE TOPOGRAFICA IGM IN SCALA 1:20.000

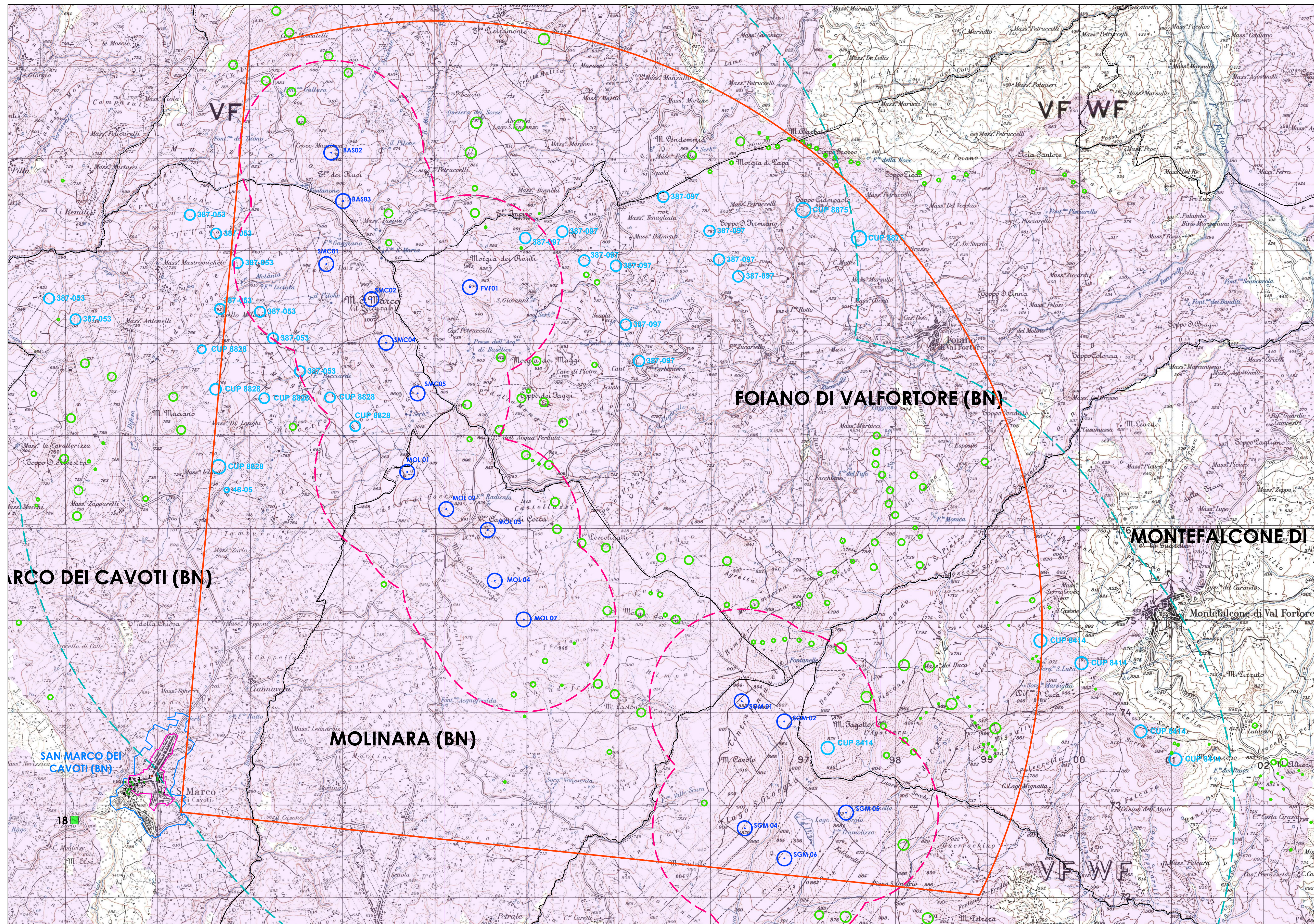

AREA DI INDAGINE CON POSIZIONAMENTO DEL CONO VISUALE DEL PUNTO DI RIPRESA

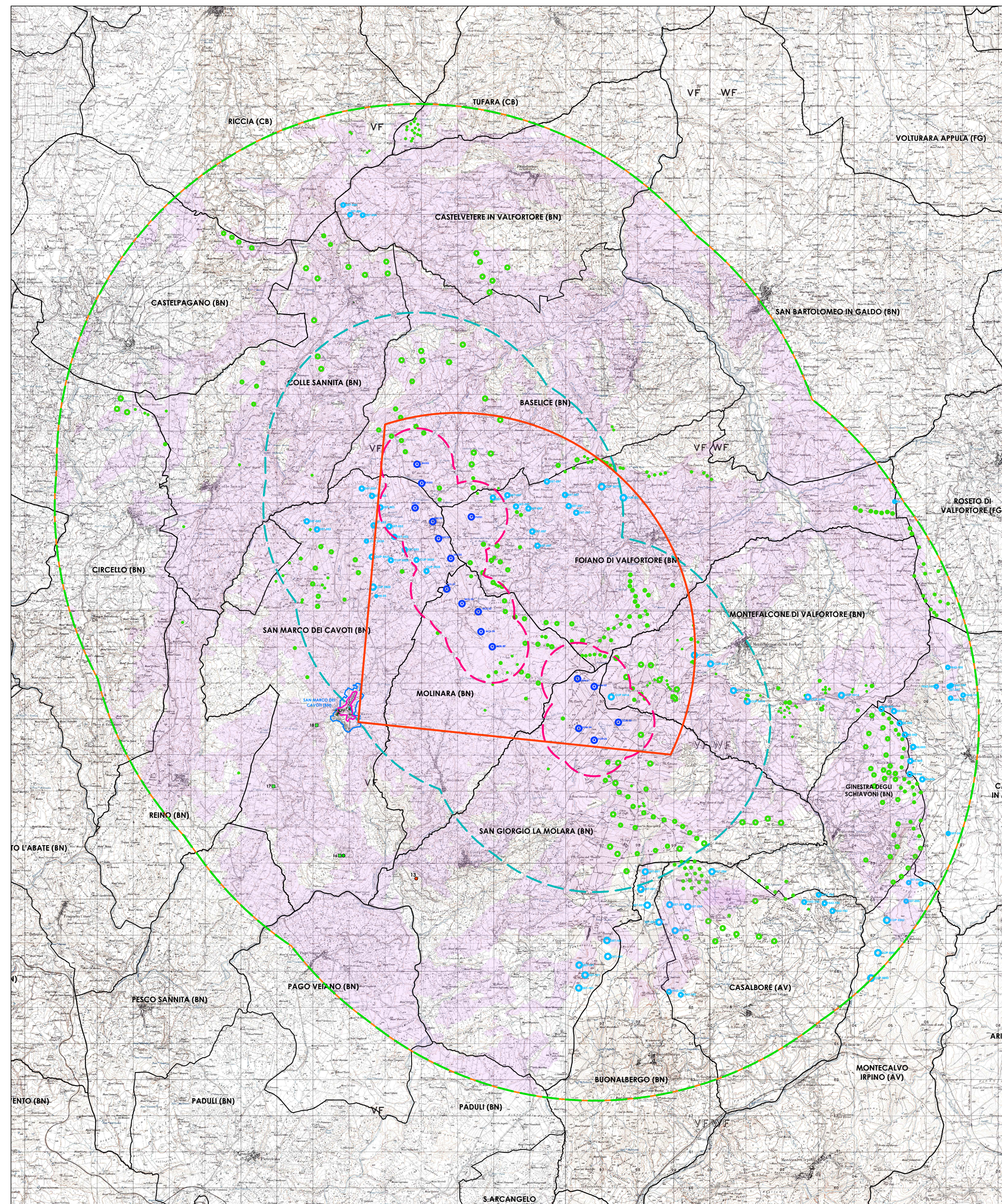

- Limiti amministrativi
- Aerogeneratori di progetto IVPC
- Aerogeneratori Impianti Esistenti
- Aerogeneratori Autorizzati
- Area di indagine
Delimitata assumendo un buffer di 10 Km dal centro di ciascun aerogeneratore di progetto come richiesto al punto 3.1.a della richiesta di integrazione ID 8046
- Area di visibilità potenziale dell'Impianto di progetto
- Limiti della Fascia di Percezione Visiva da 0 a 1000 mt
- Limiti della Fascia di Percezione Visiva da 1000 a 5000 mt
- Limiti della Fascia di Percezione Visiva da 5000 a 10000 mt
- Centro abitato
- Centro storico
- Cono visuale del punto fotografico SMC 02

PLANIMETRIA DI DETTAGLIO CON POSIZIONE DEL PUNTO DI RIPRESA



PUNTO FOTOGRAFICO SMC 02
 Identificativo : SMC 02
 Comune : San Marco Dei Cavoti (BN)
 Coordinate geografiche UTM : E 490173 N 4572727
 Località : Strada Comunale Martiri Di Bologna, centro abitato
 Caratteristiche : situato lungo il perimetro esterno del centro abitato
 Distanza dall' aerogeneratore di progetto più vicino : 4,2 Km circa da MOL04
 Visibilità potenziale dell' impianto di progetto: VISIBILE

Posizione del punto fotografico SMC 02

BENI CULTURALI VINCOLI IN RETE (MIBAC)
 Fonte : VINCALI in Rete MIBAC - <http://vincalirete.beniculturali.it/vr/vr/vr.html>
 ■ Beni Culturali Immobili Puntuali : ARCHITETTONICI di Interesse Culturale Dichiarato
 ■ Beni Culturali Immobili Puntuali : ARCHITETTONICI di Interesse Culturale Non Verificato

COMUNE DI SAN MARCO DEI CAVOTI (BN)

IN/CENTRO ABITATO

- 1 PALAZZO DEBIO - 16 bene 14149
- 2 PALAZZO DURIO - 16 bene 114012
- 3 PORTA - 16 bene 28817
- 4 TORRE DEI PRINCIPALI - 16 bene 114034
- 5 CHIESA DI SAN MARCO EVANGELISTA - 16 bene 373894
- 6 CASA COGNATO - 16 bene 114010
- 7 CHIESA MARIA SS. DEL CARMINE - 16 bene 114032
- 8 PALAZZO DURIO - 16 bene 26402
- 9 PALAZZO MARCHESE - 16 bene 114008
- 10 DONAZIONE DI PIAZZA - 16 bene 113984
- 11 CAMPANELLA DI SAN ROCCO - 16 bene 143032 E CHIESA DI SAN ROCCO - 16 bene 114030
- 12 FARMACIA AZEVE - 16 bene 114020
- 13 PARROCCHIALE DI S. ROCCO - 16 bene 214802/214812
- 14 CASA COCCARDO - 16 bene 114022
- 15 CASA DURIO - 16 bene 114014

FUORI DAL CENTRO ABITATO

- 16 CHIESA DI SANTA BARBARA - 16 bene 114028
- 17 ACCEDERIO DEBIO - 16 bene 172948
- 18 CHIESA DI SAN MARCO - 16 bene 373812
- 19 CASA JELAZZI - 16 bene 114014
- 20 CHIESA DI SAN MARCO - 16 bene 113732
- 21 CASA DURIO - 16 bene 25374

STATO DI FATTO_ SCATTO DI GENNAIO 2022



STATO DI FATTO_ SCATTO DI LUGLIO 2023

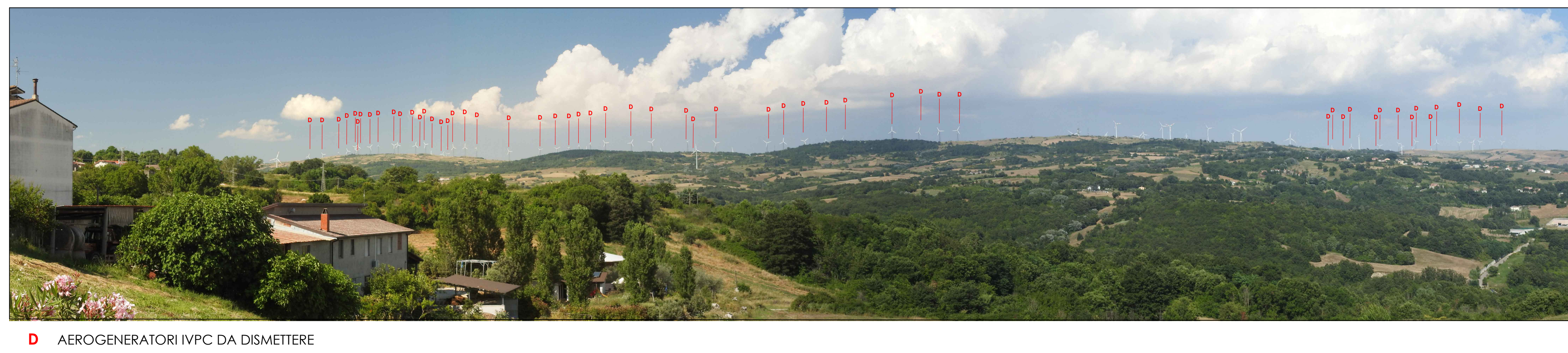

FOTOSIMULAZIONE STATO DI PROGETTO_ SCATTO DI LUGLIO 2023

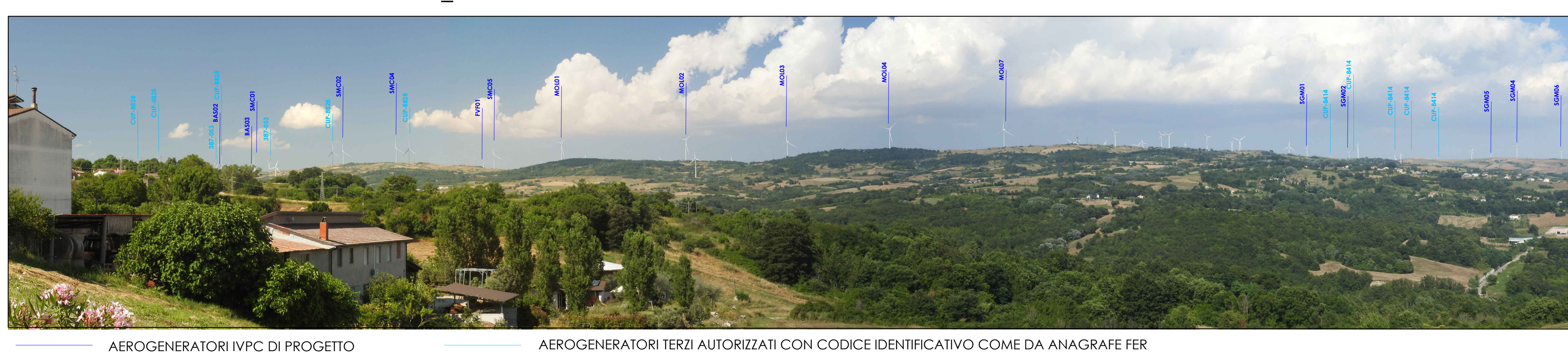

Comuni di : SAN GIORGIO LA MOLARA, MOLINARA, SAN MARCO DEI CAVOTI, BASELICE E FOIANO DI VAL FORTORE
 Provincia di : BENEVENTO
 Regione : CAMPANIA

IVPC
 I.V.P.C. S.r.l.
 Via Santa Maria a Capella Vecchia, 11
 81022 Napoli
 Tel. 081 518548/546
 Email: ivpc@ivpc.it

PROGETTO PER IL RIFACIMENTO E POTENZIAMENTO DI UN PARCO EOLICO

TITOLO ELABORATO : STUDIO DELL'IMPATTO VISUALE : FOTOSIMULAZIONE DAL PUNTO SMC 02 COMUNE DI SAN MARCO DEI CAVOTI (BN)

DATA : Agosto 2023 INVOCE ELABORATO :
 SCALA : VARIE Tipologia : D (disegno) Lingua : ITALIANO **RP 40.13**

FASCI : Tipologia : D (disegno) Lingua : ITALIANO

IVPC
 I.V.P.C. S.r.l.
 Via Santa Maria a Capella Vecchia, 11
 81022 Napoli
 Tel. 081 518548/546
 Email: ivpc@ivpc.it

DI	Agosto 2023	IVPC Napoli	IVPC Napoli	IVPC
DI REVISIONE	DATA	COGNOME DELLA REVISIONE	ESABBOZZARE	VERIFICA

Preparato e detto dal presente Reportario come veritieri e significativi a norma di legge.