

PLANIMETRIA CONTENENTE IL CONO VASUALE DEL PUNTO DI RIPRESA SU BASE TOPOGRAFICA IGM IN SCALA 1:20.000

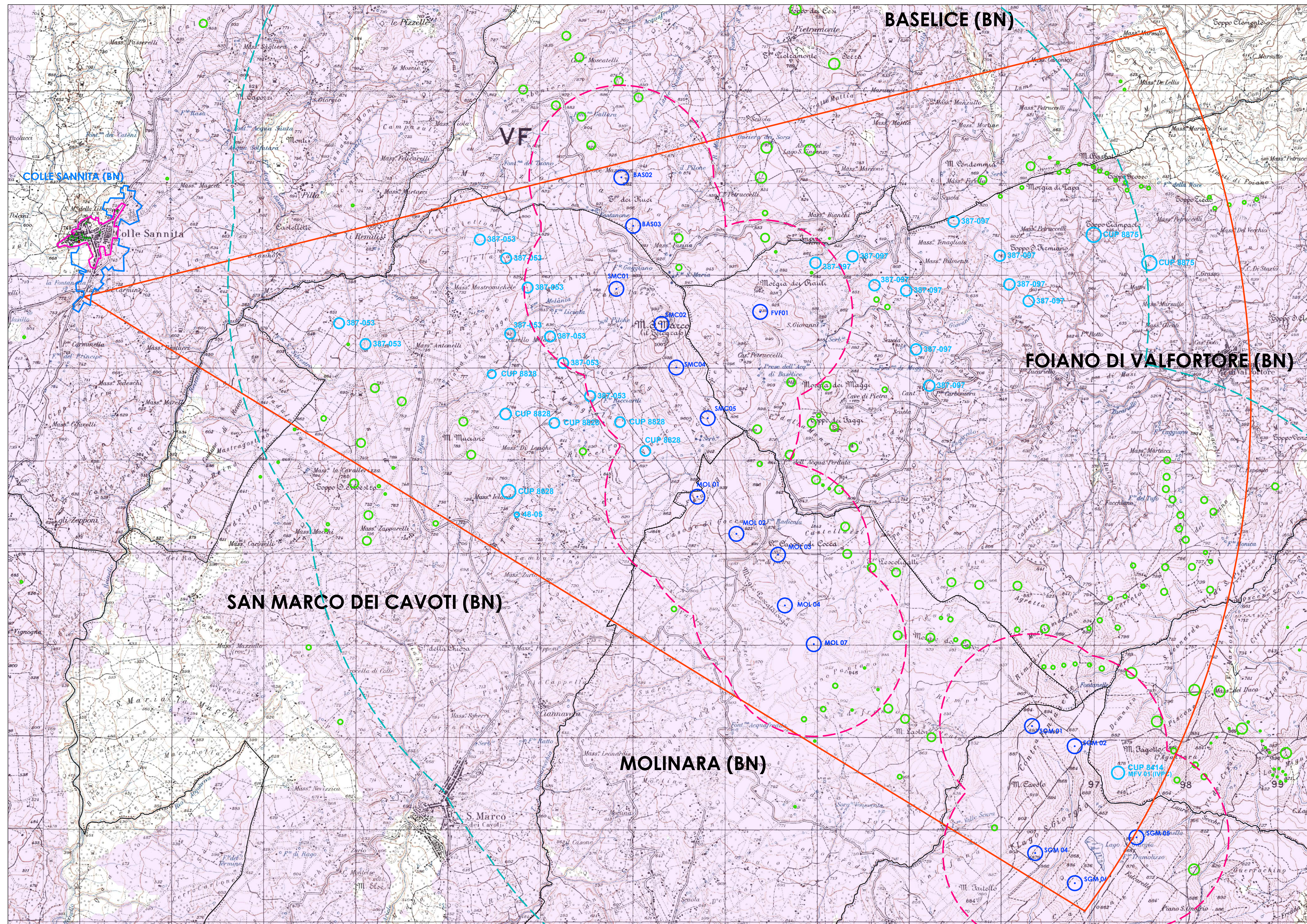

AREA DI INDAGINE CON POSIZIONAMENTO DEL CONO VISUALE DEL PUNTO DI RIPRESA

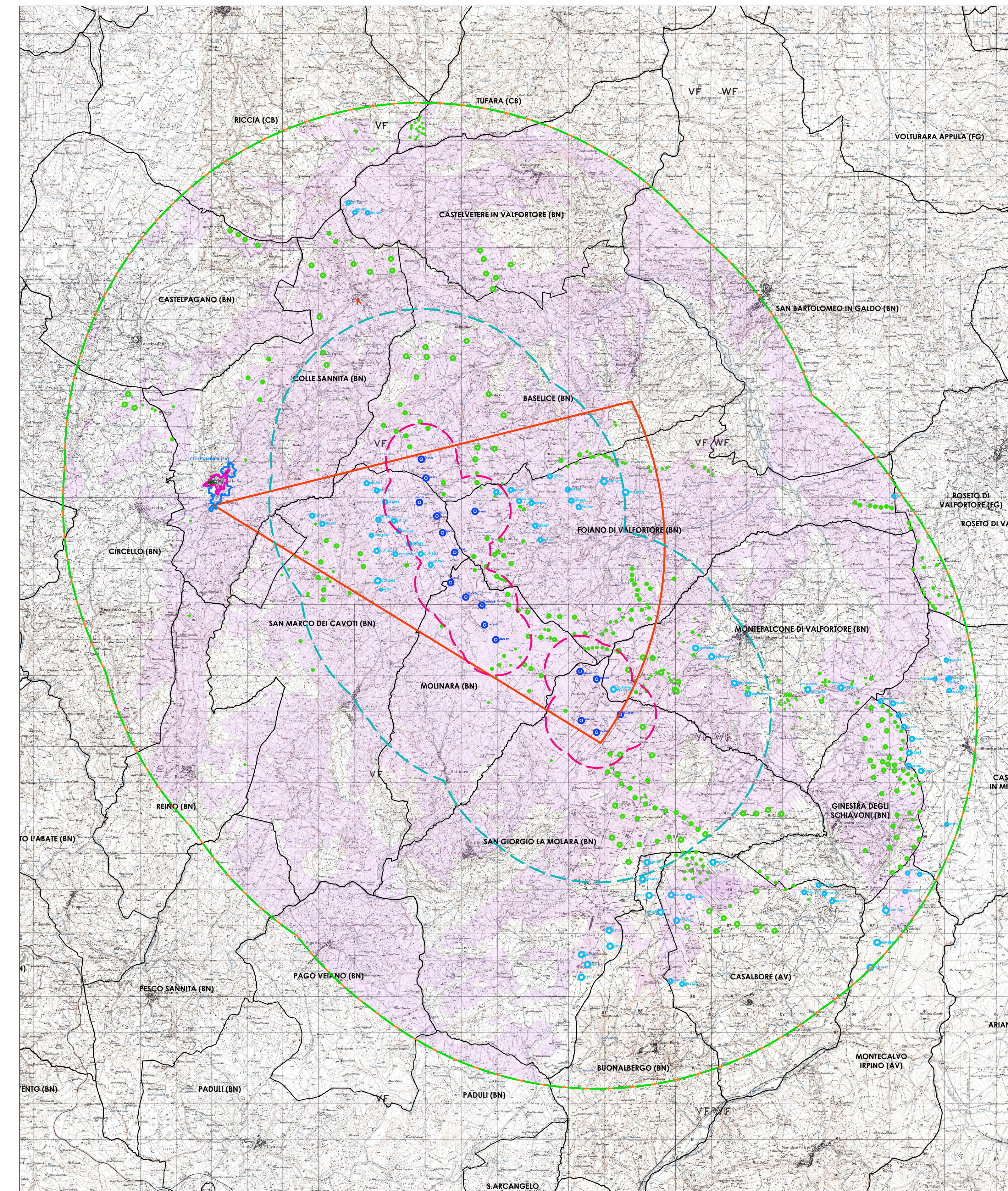

- Limiti amministrativi
- Aerogeneratori di progetto IVPC
- Aerogeneratori Impianti Esistenti
- Aerogeneratori Autorizzati
- Area di indagine
Delimitata assumendo un buffer di 10 Km dal centro di ciascun aerogeneratore di progetto come richiesto al punto 3.1.a della richiesta di integrazione ID 8046
- Area di visibilità potenziale dell'Impianto di progetto
- Limiti della Fascia di Percezione Visiva da 0 a 1000 mt
- Limiti della Fascia di Percezione Visiva da 1000 a 5000 mt
- Limiti della Fascia di Percezione Visiva da 5000 a 10000 mt
- Centro abitato
- Centro storico
- Cono visuale del punto fotografico CS02

PLANIMETRIA DI DETTAGLIO CON POSIZIONE DEL PUNTO DI RIPRESA

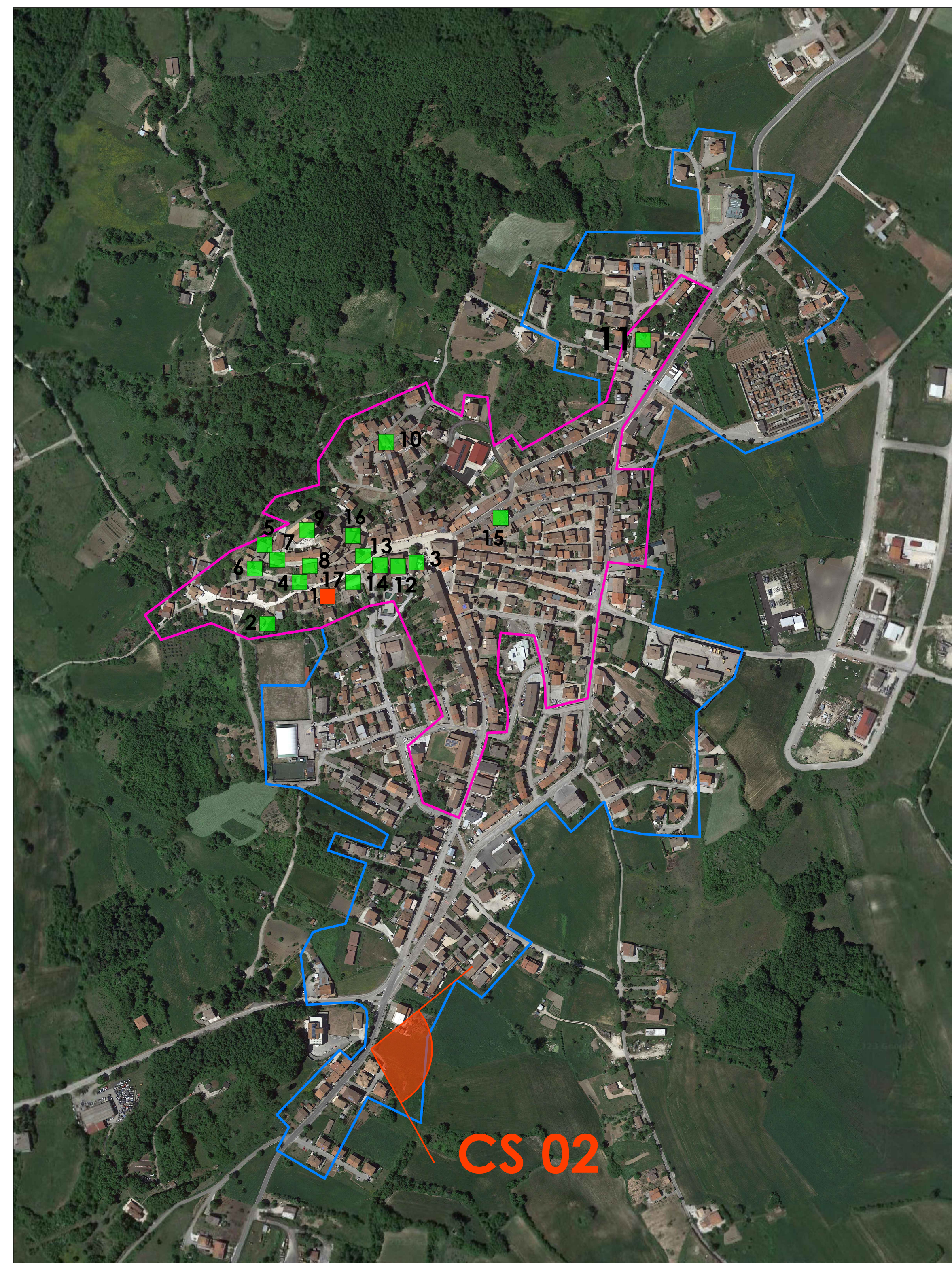

PUNTO FOTOGRAFICO CS02
 Identificativo : CS02
 Comune : Colle Sannita (BN)
 Coordinate geografiche UTM : E 485982 N 4578587
 Località : lungo S.S.212, ingresso centro abitato
 Caratteristiche : si trova nel Centro Abitato
 Distanza dall' aerogeneratore di progetto più vicino : 5,7 Km circa da SMC01
 Visibilità potenziale dell' impianto di progetto: VISIBILE



Posizione del punto fotografico CS02

- BENI CULTURALI VINCOLATI IN RETE (MIBAC)**
 Fonte : Vincoli in Rete MIBAC - https://www.beniculturali.it/vr/vr/vr.html
- Beni Culturali Immobili Puntuali - ARCHITETTONICI di Interesse Culturale Dichiarato
 - Beni Culturali Immobili Puntuali - ARCHITETTONICI di Interesse Culturale Non Verificato
- COMUNE DI COLLE SANNITA (BN)**
- NEL CENTRO ABITATO**
- 1 FABBRICATO MONUMENTALE - id bene 328644
 - 2 CHIESA DI S. GIUSEPPE - id bene 2723181
 - 3 CHIESA DELL'IMMACOLATA CONCEZIONE - id bene 3732140
 - 4 PALAZZO FLORA - id bene 24729
 - 5 CHIESA DEL SANTISSIMO SACRAMENTO - id bene 138878 E CASA CANONICA - id bene 24910
 - 6 CASA D'ABITAZIONE - id bene 24711
 - 7 PALAZZO RESIDENZIALE - id bene 24701
 - 8 PALAZZO PASQUINO - id bene 24711 E CASA - id bene 238802
 - 9 CHIESA DI S. GIORGIO MARITTE - id bene 24741 E CAMPANELLE DI S. GIORGIO - id bene 155460
 - 10 PALAZZO PALMIERI - id bene 112715
 - 11 CANTIERA DI SANTA DELLA LIBERA - id bene 142033 E CHIESA DI S. MARIA DELLA LIBERA - id bene 213966
 - 12 PALAZZO COMUNALE - id bene 24733
 - 13 PALAZZO RESIDENZIALE - id bene 112709 E PALAZZO RESIDENZIALE - id bene 112717
 - 14 PALAZZO NOMESE - id bene 112713
 - 15 CASA A CHIESA - id bene 112701
 - 16 PALAZZO RESIDENZIALE - id bene 112718 E PALAZZO RESIDENZIALE - id bene 112707
 - 17 PALAZZO MERCONIOLLO - id bene 112711

STATO DI FATTO_ SCATTO DI GENNAIO 2022

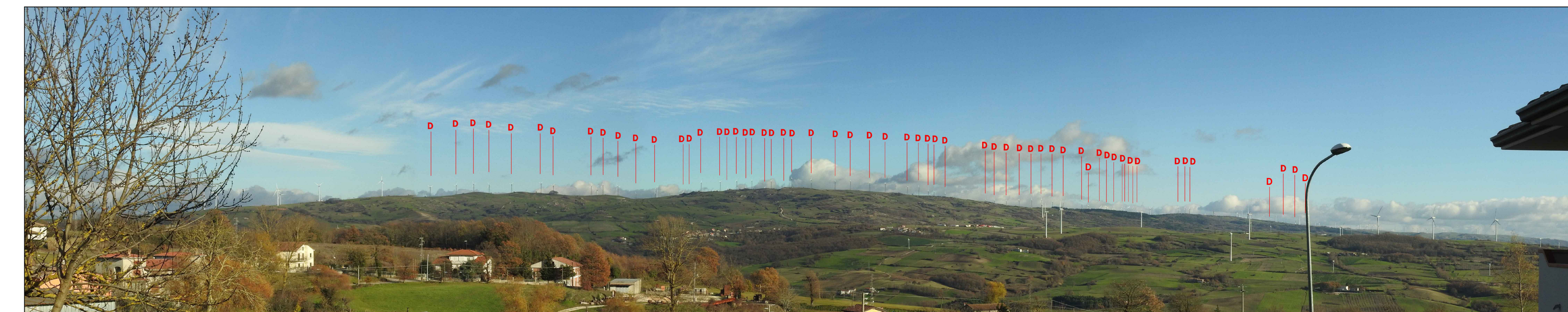

AEROGENERATORI IVPC DA DISMETTERE

STATO DI FATTO_ SCATTO DI LUGLIO 2023

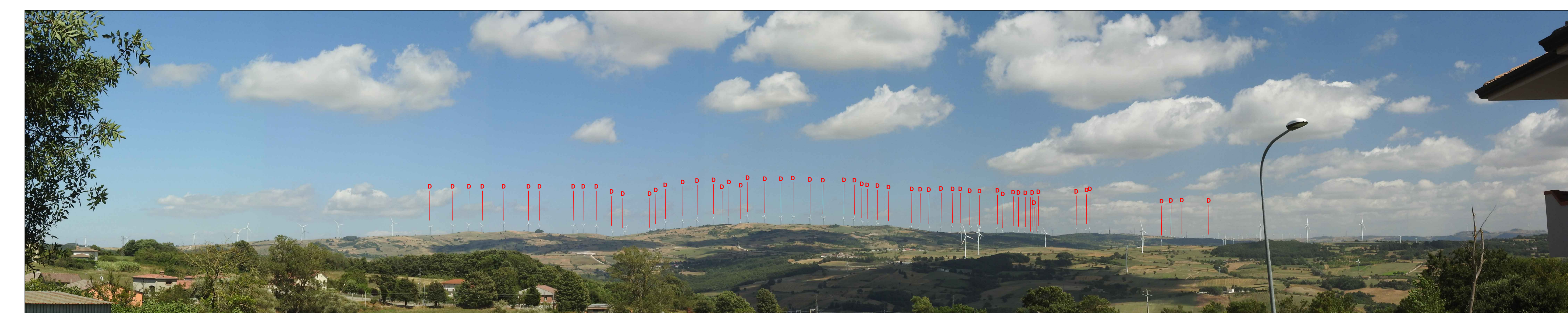

AEROGENERATORI IVPC DA DISMETTERE

FOTOSIMULAZIONE STATO DI PROGETTO_ SCATTO DI LUGLIO 2023

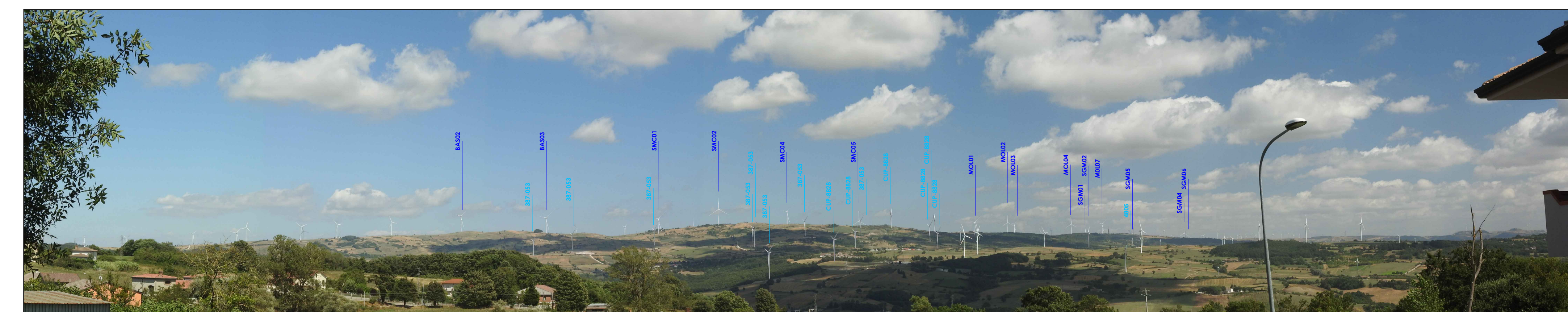

AEROGENERATORI IVPC DI PROGETTO

AEROGENERATORI TERZI AUTORIZZATI CON CODICE IDENTIFICATIVO COME DA ANAGRAFE FER

Comuni di : SAN GIORGIO LA MOLARA, MOLINARA, SAN MARCO DEI CAVOTI, BASELICE E FOIANO DI VAL FORTORE
 Provincia di : BENEVENTO
 Regione : CAMPANIA

IVPC
 I.V.P.C. S.r.l.
 Via Santa Maria a Capella Vecchia, 11
 80123 Napoli
 Tel. 081 5189548/549
 Email: info@ivpc.it

PROGETTO PER IL RIFACIMENTO E POTENZIAMENTO DI UN PARCO EOLICO

TITOLO ELABORATO : STUDIO DELL'IMPATTO VISUALE : FOTOSIMULAZIONE DAL PUNTO CS02 COMUNE DI COLLE SANNITA (BN)

DATA : Agosto 2023
 SCALA : varia
 FASCI : varia

PROFONDEMENTE
 OPERA
 CROCCETTO
 TECNICI

IPVPC
 I.V.P.C. S.r.l.
 Via Santa Maria a Capella Vecchia, 11
 80123 Napoli
 Tel. 081 5189548/549
 Email: info@ivpc.it

IPVPC S.r.l.
 Via Santa Maria a Capella Vecchia, 11
 80123 Napoli
 Tel. 081 5189548/549
 Email: info@ivpc.it

| | | | |
|-------|-------|-------|-------|
| IPVPC | IPVPC | IPVPC | IPVPC |
| IPVPC | IPVPC | IPVPC | IPVPC |