

PLANIMETRIA CONTENENTE IL CONO VASUALE DEL PUNTO DI RIPRESA SU BASE TOPOGRAFICA IGM IN SCALA 1:20.000

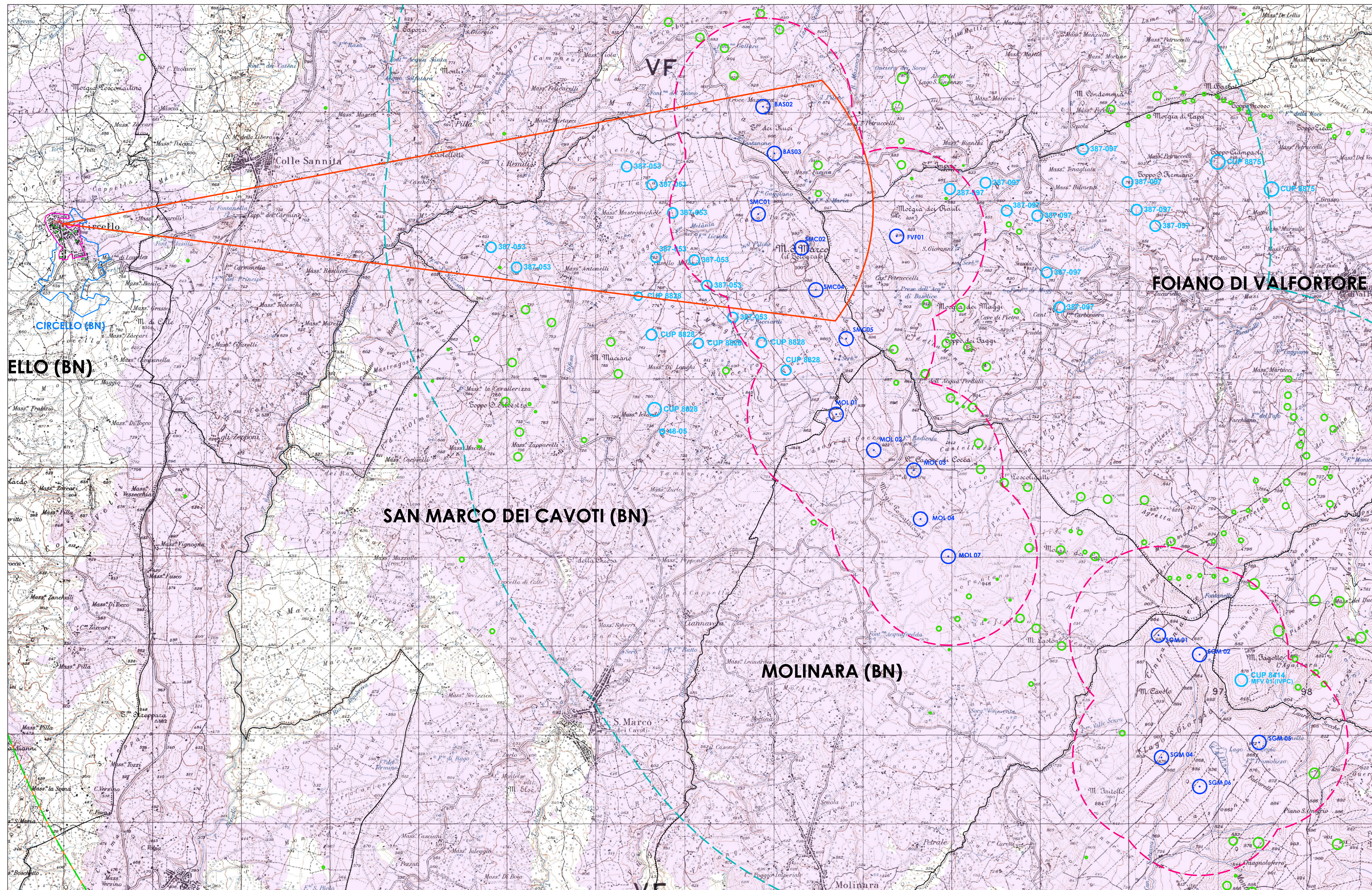

AREA DI INDAGINE CON POSIZIONAMENTO DEL CONO VISUALE DEL PUNTO DI RIPRESA

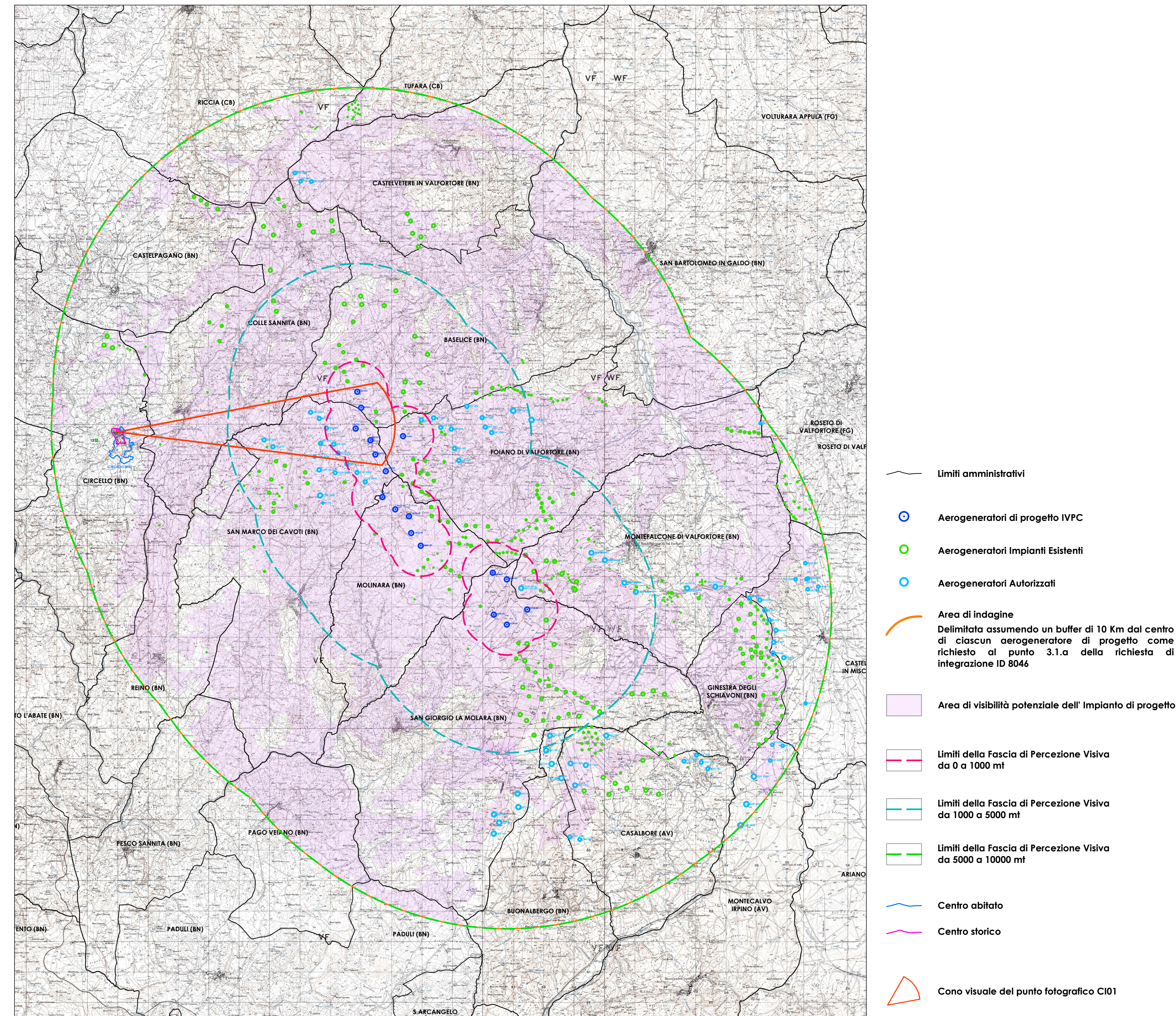

PLANIMETRIA DI DETTAGLIO CON POSIZIONE DEL PUNTO DI RIPRESA

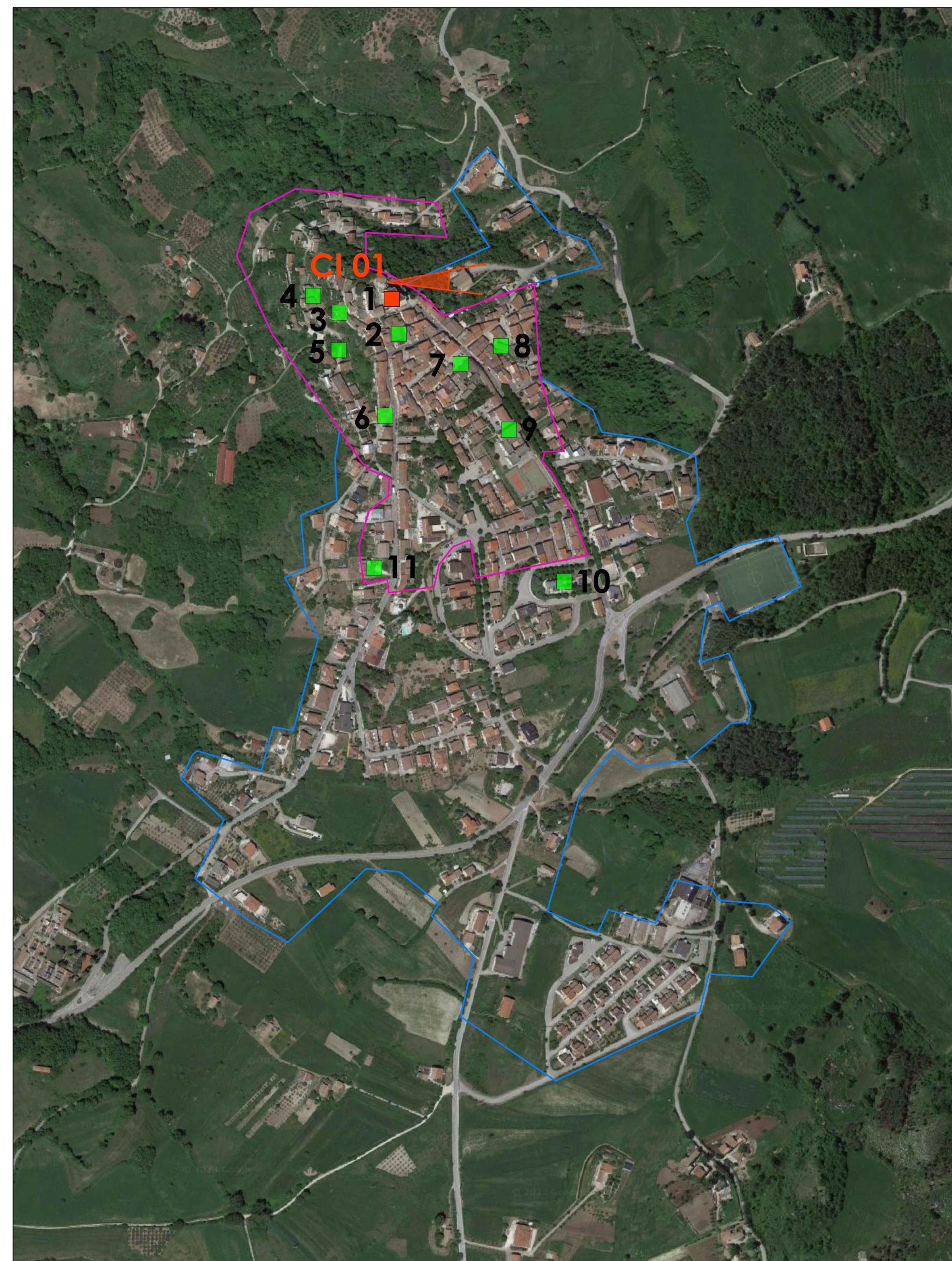

PUNTO FOTOGRAFICO CI01
 Identificativo : CI01
 Comune : Circeo (BN)
 Coordinate geografiche UTM : E 483915 N 4578560
 Località: Castello, centro storico
 Caratteristiche : si trova nel Centro Storico, nei pressi del Castello (Beni Culturali Immobili Puntuali - Architettonici di Interesse Culturale Dichiarato)
 Distanza dall'aerogeneratore di progetto più vicino : 5 Km circa da BA501
 Visibilità potenziale dell'impianto di progetto: VISIBILE



Posizione del punto fotografico CI01

- BENI CULTURALI VINCOLATI IN RETE (MIBAC)**
 Fonte: Vincoli in Rete MIBAC - https://vincoliweb.beniculturali.it/vr/vr/vr.html
- Beni Culturali Immobili Puntuali - ARCHITETTONICI di Interesse Culturale Dichiarato
 - Beni Culturali Immobili Puntuali - ARCHITETTONICI di Interesse Culturale Non Verificato
- NEL CENTRO ABITATO**
- 1 CASTELLO (ROVINE) - 16 bene 250319
 - 2 CHIESA DELLA S. LAMARCONIA - 16 bene 24739
 - 3 PALAZZO RESIDENZIALE Duomo Urbino - 16 bene 24785
 - 4 PORTI - 16 bene 24801
 - 5 TORRE S. ANGELO - 16 bene 24757
 - 6 LAVAZZO PUBBLICO (piazza Urbino) - 16 bene 24748
 - 7 PALAZZO SARGUZZA - 16 bene 24779
 - 8 CHIESA S. NICCOLO' - 16 bene 24759
 - 9 CHIESA SAN FRANCESCO - 16 bene 24777
 - 10 PARCO DELLA RINDEBRANDA - 16 bene 258474
 - 11 CASA COMUNALE (RIS) - 16 bene 24875
- FUORI DAL CENTRO ABITATO**
- 12 COLONNATA - 16 bene 24749

STATO DI FATTO_ SCATTO DI GENNAIO 2022

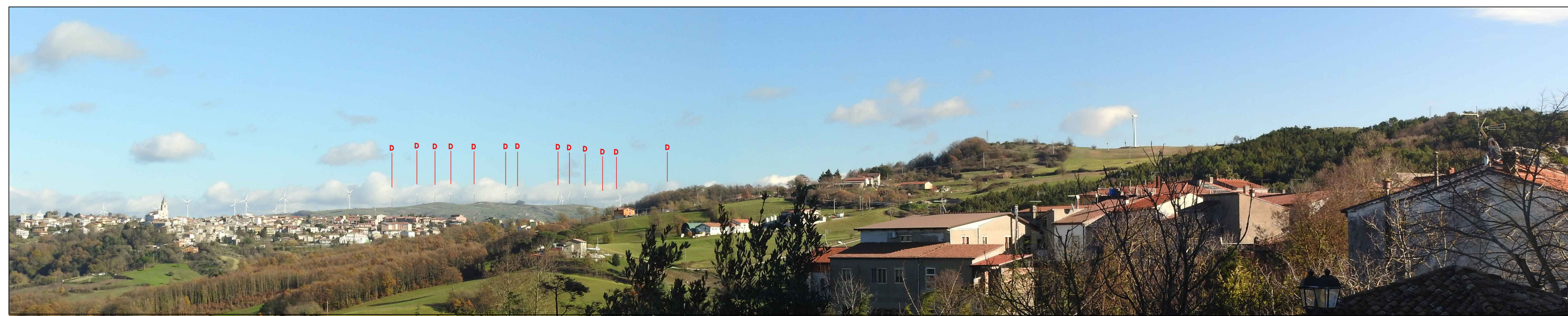

AEROGENERATORI IVPC DA DISMETTERE

STATO DI FATTO_ SCATTO DI LUGLIO 2023

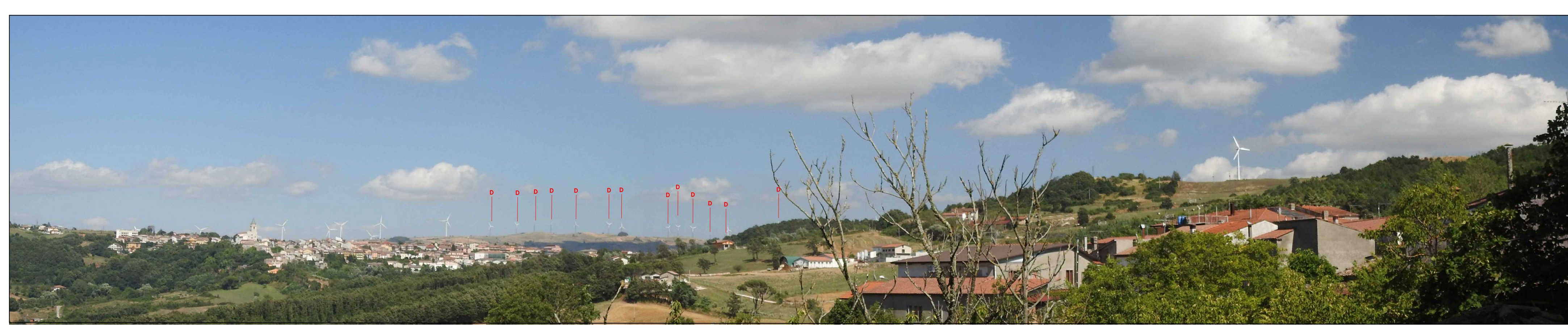

AEROGENERATORI IVPC DA DISMETTERE

FOTOSIMULAZIONE STATO DI PROGETTO_ SCATTO DI LUGLIO 2023

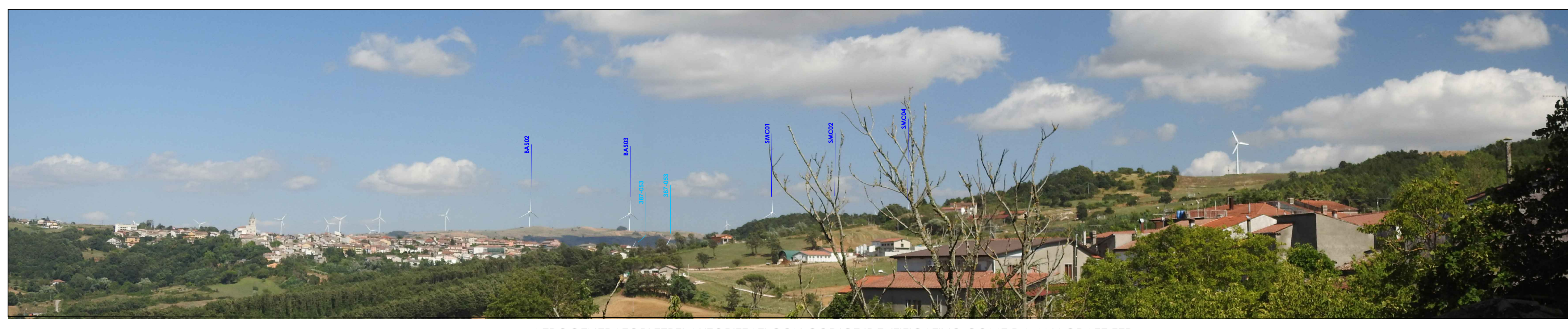

AEROGENERATORI IVPC DI PROGETTO AEROGENERATORI TERZI AUTORIZZATI CON CODICE IDENTIFICATIVO COME DA ANAGRAFE FER

Comuni di: **SAN GIORGIO LA MOLARA, MOLINARA, SAN MARCO DEI CAVOTI, BASELICE E FOIANO DI VAL FORTORE**
 Provincia di: **BENEVENTO**
 Regione: **CAMPANIA**

IVPC
 I.V.P.C. S.r.l.
 Via Santa Maria a Capella Vecchia, 11 - 80122 Napoli
 Tel. 081 5488888 - Fax 081 5488888 - Email: info@ivpc.it

PROGETTO PER IL RIFACIMENTO E POTENZIAMENTO DI UN PARCO EOLICO

TITOLO ELABORATO: STUDIO DELL'IMPATTO VISUALE - FOTOSIMULAZIONE DAL PUNTO CI01 - COMUNE DI CIRCELLO (BN)

DATA: Agosto 2023
 SCALA: varia
 FASCI: varie

PROFONDIETA' OPERA: RP 40.24

PROFONDIETA' CATEGORIA: PROGETTO

TECNICI: IVPC S.r.l. - I.V.P.C. S.r.l.

DI	Agosto 2023	IVPC S.r.l.	IVPC S.r.l.	IVPC
DI REVISIONE	DATA	COGNOME DELLA REVISIONE	ESABORAZIONE	VERIFICA

Preparata e difesa dal progettista sottoscrittore con incarico di progettazione e direzione.