

PLANIMETRIA CONTENENTE IL CONO VASUALE DEL PUNTO DI RIPRESA SU BASE TOPOGRAFICA IGM IN SCALA 1:20.000

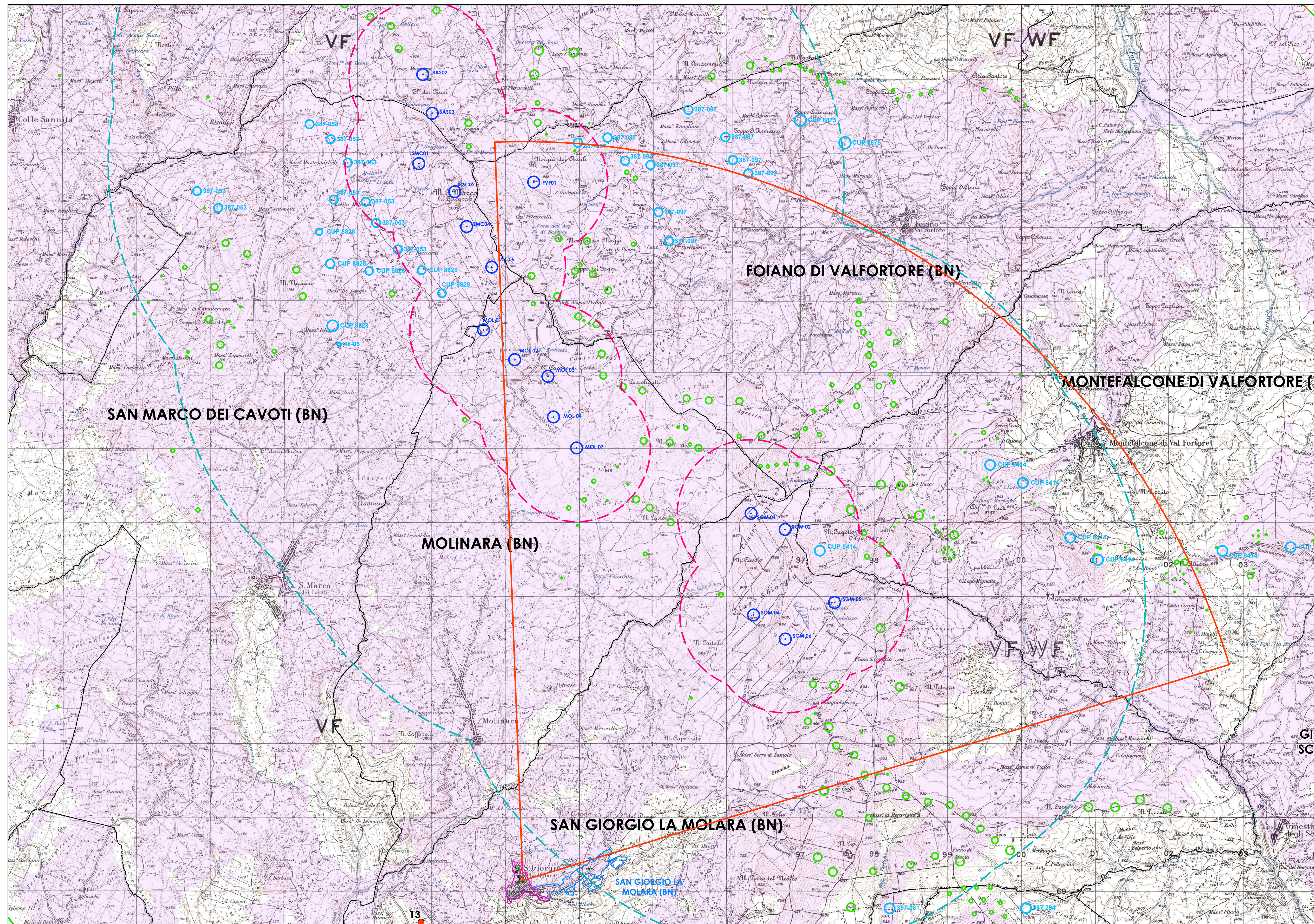

AREA DI INDAGINE CON POSIZIONAMENTO DEL CONO VISUALE DEL PUNTO DI RIPRESA

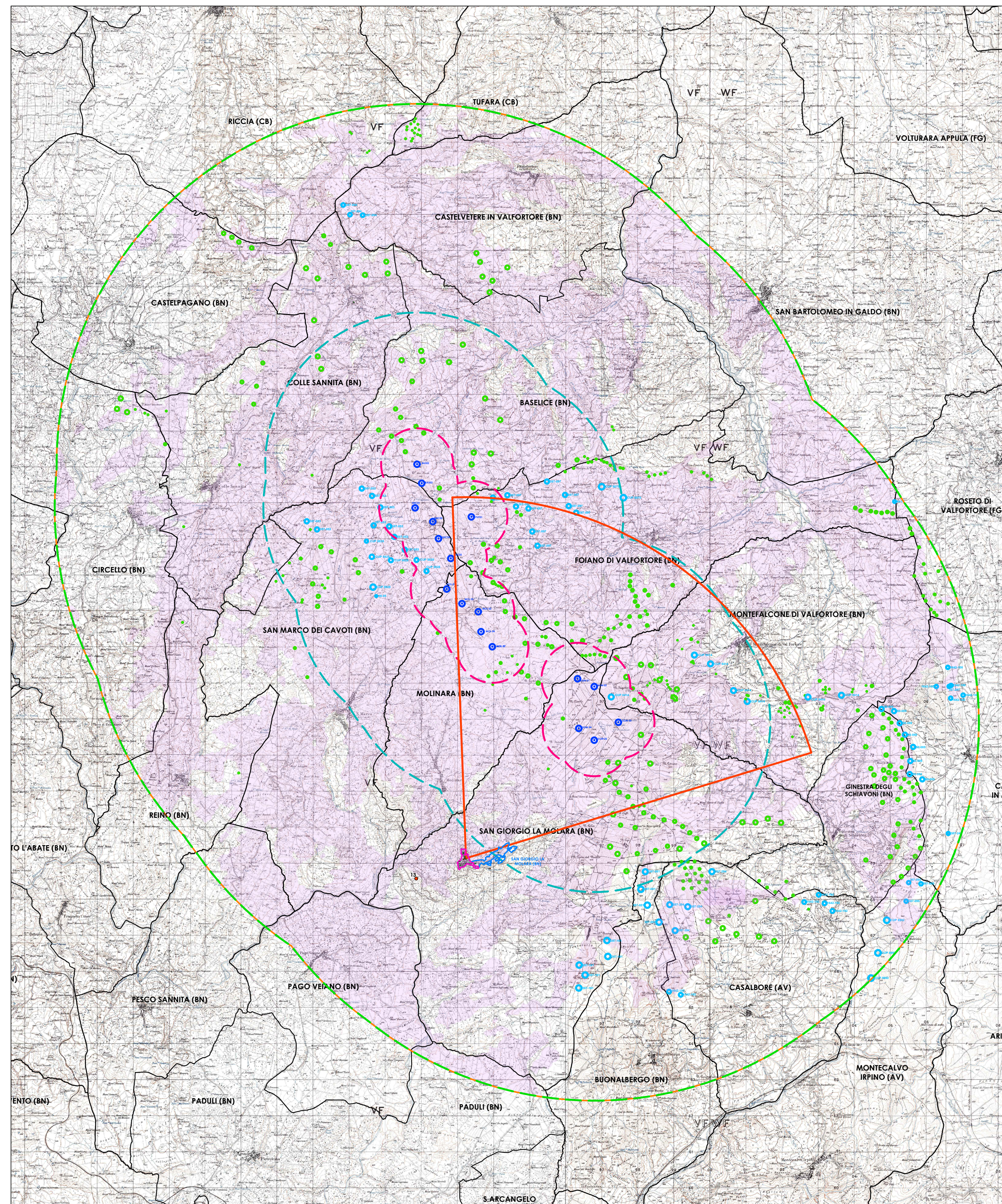

- Limiti amministrativi
- Aerogeneratori di progetto IVPC
- Aerogeneratori Impianti Esistenti
- Aerogeneratori Autorizzati
- Area di indagine  
Delimitata assumendo un buffer di 10 Km dal centro di ciascun aerogeneratore di progetto come richiesto al punto 3.1.a della richiesta di integrazione ID 8046
- Area di visibilità potenziale dell' impianto di progetto
- Limiti della Fascia di Percezione Visiva da 0 a 1000 mt
- Limiti della Fascia di Percezione Visiva da 1000 a 5000 mt
- Limiti della Fascia di Percezione Visiva da 5000 a 10000 mt
- Centro abitato
- Centro storico
- Cono visuale del punto fotografico SG 03

PLANIMETRIA DI DETTAGLIO CON POSIZIONE DEL PUNTO DI RIPRESA



**PUNTO FOTOGRAFICO SG 03**  
 Identificativo : SG 03  
 Comune : San Giorgio La Molarra (BN)  
 Coordinate geografiche UTM : E 493162 N 458951  
 Località: centro storico, belvedere  
 Caratteristiche : situato, lungo il perimetro esterno ovest del centro abitato  
 Distanza dall' aerogeneratore di progetto più vicino : 4,75 Km circa da SGM04  
 Visibilità potenziale dell' impianto di progetto: VISIBILE

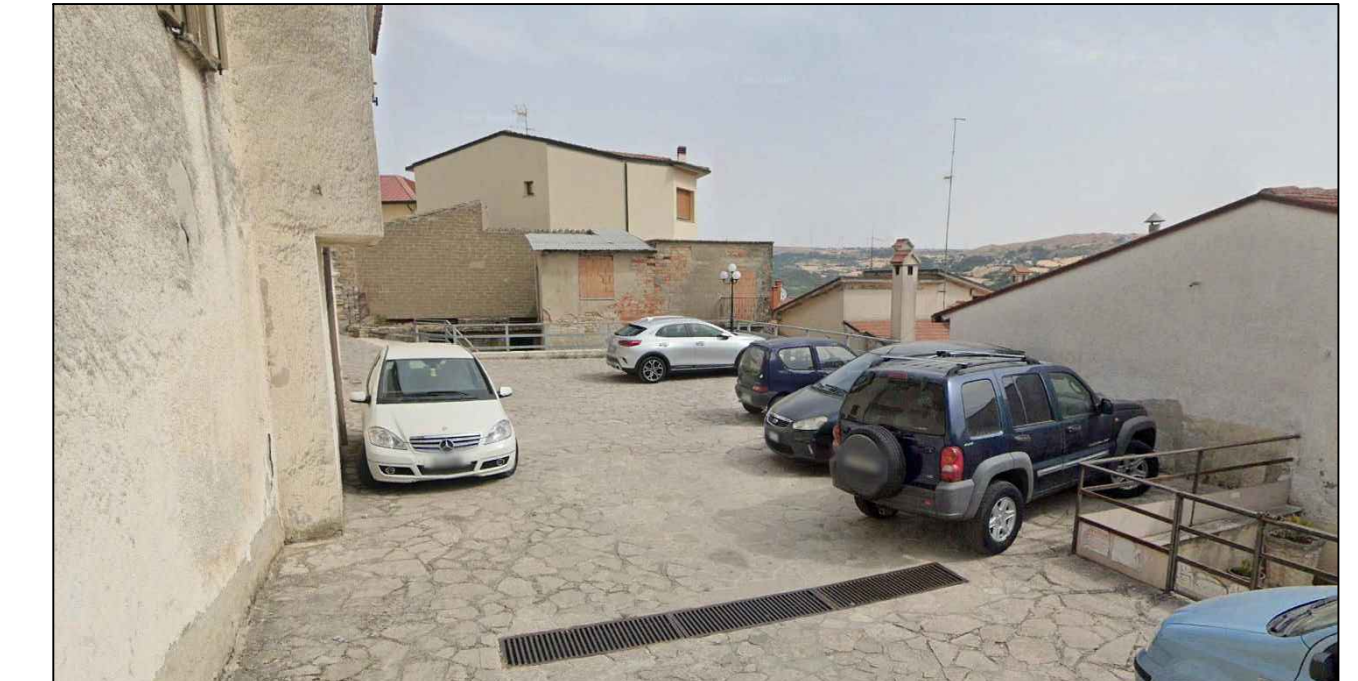

← Posizione del punto fotografico SG 03

- BENI CULTURALI VINCOLATI IN RETE (MIBAC)**  
 Fonte: Vincoli di Rete MIBAC - TRM://vincolibeneiculturali.it/vi/vi/vi.html
- Beni Culturali Immobili Funzionali - ARCHITETTONICI di Interesse Culturale Dichiarato
  - Beni Culturali Immobili Funzionali - ARCHITETTONICI di Interesse Culturale Non Verificato
- COMUNE DI SAN GIORGIO LA MOLARA (BN)**
- 1 NEL CENTRO ABITATO
  - 1 CHIESA DI SAN DOMENICANO - 10 bene 29461
  - 2 CASTELLO MASOLA - 10 bene 19738
  - 3 CHIESA DEL PURGATORIO - 10 bene 11601
  - 4 PALAZZO NICOTTA - 10 bene 2427
  - 5 CONVENTO EX CARCERE - 10 bene 11462
  - 6 CHIESA DI SAN PIETRO - 10 bene 37281
  - 7 PALAZZO DI SAN DOMENICO - 10 bene 4541
  - 8 CHIESA DI SANT'ANTONIO DA PADOVA - 10 bene 373893
  - 9 FOCICCO - 10 bene 2428
  - 10 CHIESA DELLA MADONNA REGINA DI FARMIA - 10 bene 373892
  - 11 CHIESA MADONNA DELLA LIBERA - 10 bene 2429
- FORI DAL CENTRO ABITATO**
- 12 101 CASINO ANTI 1961 (SPAZI ARRETRATI) - 10 bene 12888
  - 13 COMPLESSO ISOLATO IN OPERA CEMENTIZA DI ETA' ROMANA - 10 bene 31523

STATO DI FATTO\_ SCATTO DI GENNAIO 2022

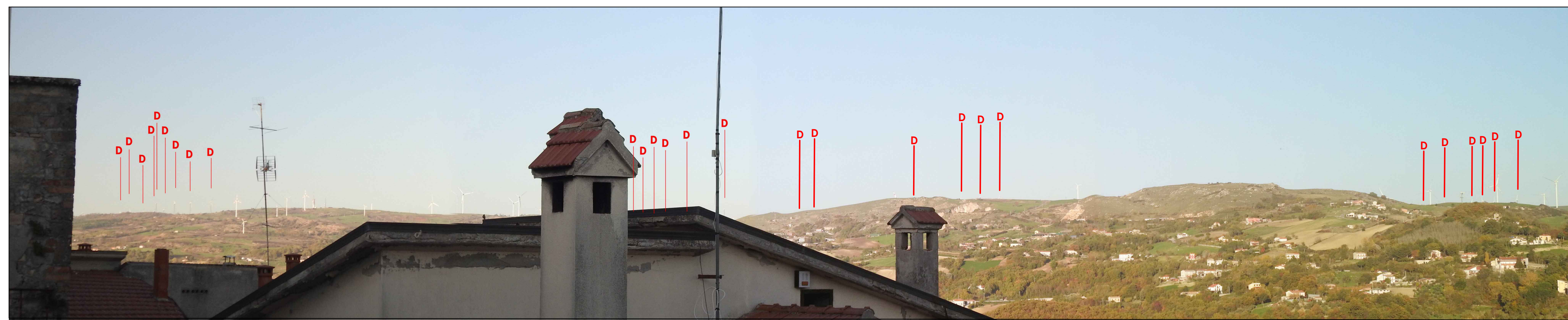

▲ AEROGENERATORI IVPC DA DISMETTERE

STATO DI FATTO\_ SCATTO DI LUGLIO 2023

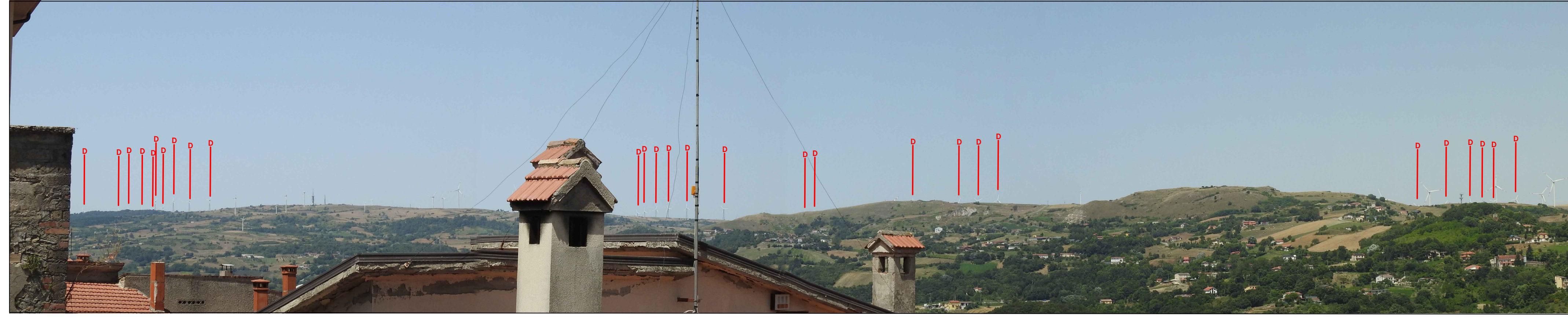

▲ AEROGENERATORI IVPC DA DISMETTERE

FOTOSIMULAZIONE STATO DI PROGETTO\_ SCATTO DI LUGLIO 2023

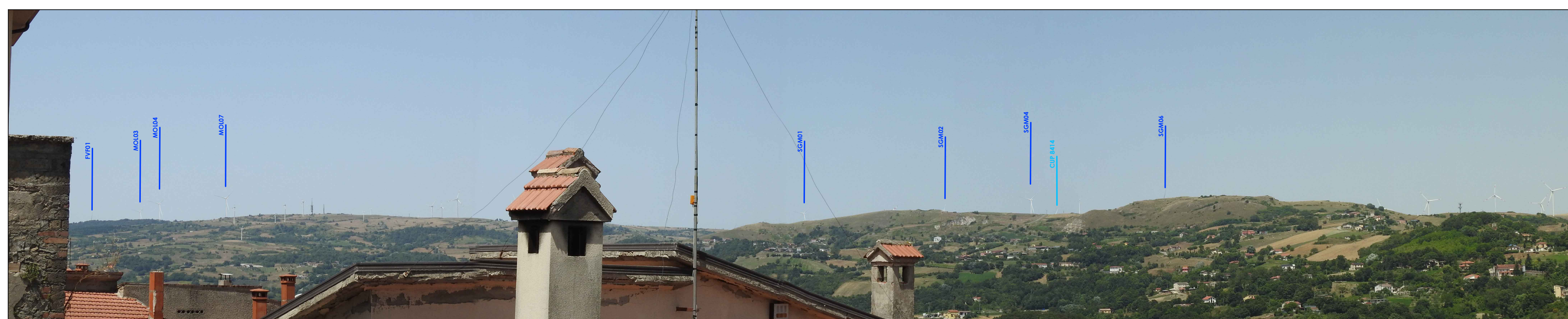

▲ AEROGENERATORI IVPC DI PROGETTO      ▲ AEROGENERATORI TERZI AUTORIZZATI CON CODICE IDENTIFICATIVO COME DA ANAGRAFE FER

Comuni di : SAN GIORGIO LA MOLARA, MOLINARA, SAN MARCO DEI CAVOTI, BASELICE E FOIANO DI VAL FORTORE  
 Provincia di : BENEFVENTO  
 Regione : CAMPANIA

**IVPC**  
 I.V.P.C. S.r.l.  
 Via Santa Maria a Capella Vecchia, 11  
 80122 Napoli  
 Tel. 081 5480646 - Fax 081 5480646  
 Email: info@ivpc.it

**PROGETTO PER IL RIFACIMENTO E POTENZIAMENTO DI UN PARCO EOLICO**

TITOLO ELABORATO : STUDIO DELL'IMPATTO VISUALE - FOTOSIMULAZIONE DAL PUNTO SG 03 COMUNE DI SAN GIORGIO LA MOLARA (BN)

DATA : Agosto 2023      INVOCE ELABORATO :  
 SCALA : VARIE      **RP 40.6**  
 Fogli :      Tipologia : D (disegno)      Lingua : ITALIANO

**IVPC**  
 I.V.P.C. S.r.l.  
 Via Santa Maria a Capella Vecchia, 11  
 80122 Napoli  
 Tel. 081 5480646 - Fax 081 5480646  
 Email: info@ivpc.it

PROGETTO	01	Agosto 2023	COPIA DELLA REVISIONE	IVPC Napoli	IVPC Napoli	IVPC
OPERA	02		ELABORAZIONE		VERIFICA	APPROVAZIONE

Preparato e detto dal presente Reportario come veritieri e rispondenti a verità.