

# Comuni di : SAN GIORGIO LA MOLARA, MOLINARA, SAN MARCO DEI CAVOTI, BASELICE E FOIANO DI VAL FORTORE

Provincia di : BENEVENTO

Regione : CAMPANIA

PROPONENTE



**I.V.P.C. S.r.l.**  
Vico Santa Maria a Cappella Vecchia, 11  
80121 Napoli  
P.IVA: 01895480646  
*Infes*

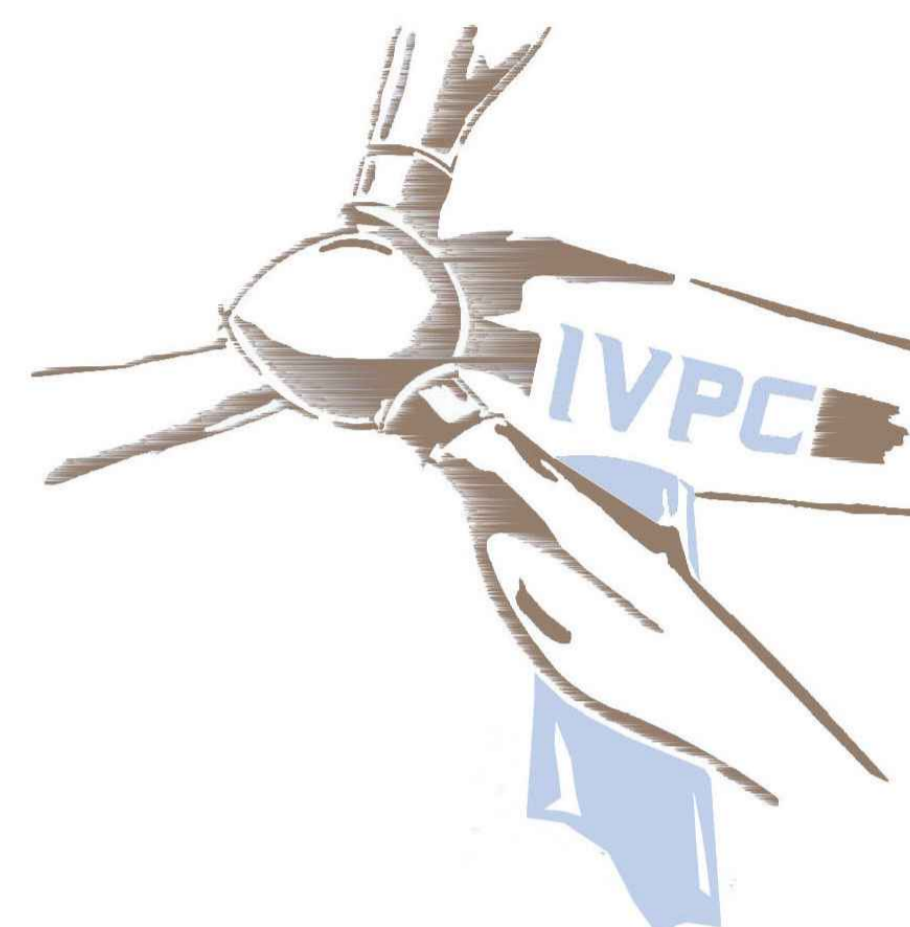

IVPC S.r.l.  
Sede legale : 80121 Napoli (NA) - Vico Santa Maria a Cappella Vecchia 11  
Sede Operativa : 83100 Avellino - Via Circumvallazione 108  
Indirizzo email [ivpc@pec.ivpc.com](mailto:ivpc@pec.ivpc.com)

OPERA

PROGETTO PER IL RIFACIMENTO ED IL POTENZIAMENTO DI UN PARCO EOLICO

OGGETTO

TITOLO ELABORATO :

PRG SAN MARCO DEI CAVOTI

TEMATISMI

Disciplina d'Uso del Suolo

DATA :

Agosto 2023

SCALA :

1:10.000

Tipologia : D (disegno)

Lingua : ITALIANO

N°/CODICE ELABORATO :

**TAV SIA 15 Rev.01**

I TECNICI

arch. Beniamino Nazzaro  
arch. Paolo Pisani



IVPC EOLICA S.r.l.  
Società Unipersonale  
Sede legale : 80121 Napoli (NA) -  
Vico Santa Maria a Cappella Vecchia 11  
Sede Operativa : 83100 Avellino -  
Via Circumvallazione 108  
GRUPPO IVPC



MUNE DI S. MARCO DEI CAVOTI  
( PROVINCIA DI BENEVENTO )

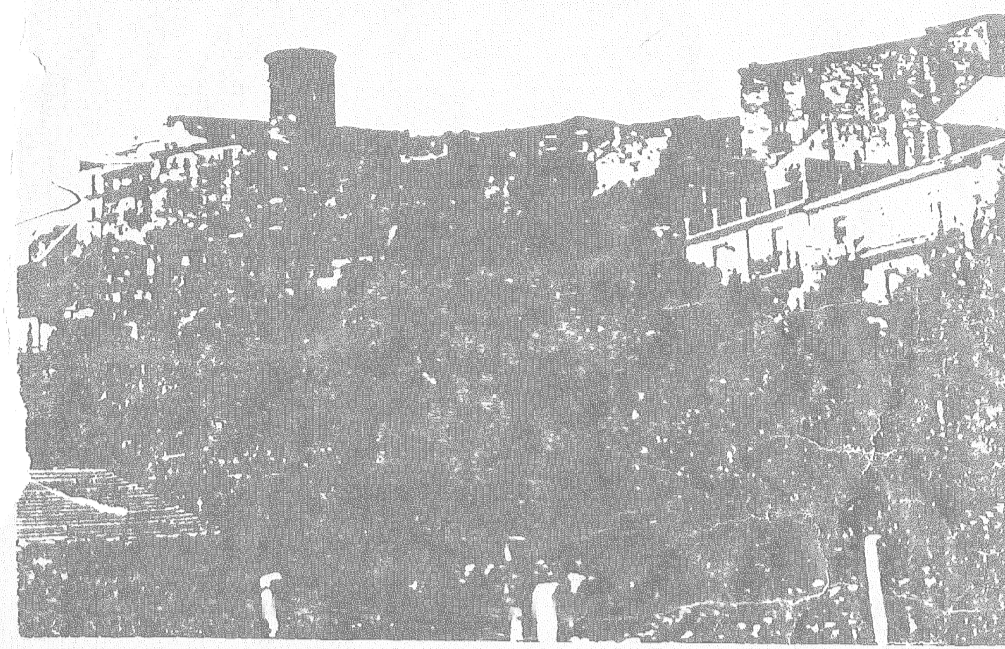

PIANO REGOLATORE GENERALE

PROGETTISTI:

ing. E. Calandrelli  
arch. F. Mangoni

COLLABORATORI:

Z. Bovlatsi  
M. D'Onofrio

U.T.C.: arch. G. Spinarelli  
geom. S. Carnielli

da 2 al 14

TAV. 18.

TITOLO: DISCIPLINA D'USO DEL SUOLO

scala 1:5.000

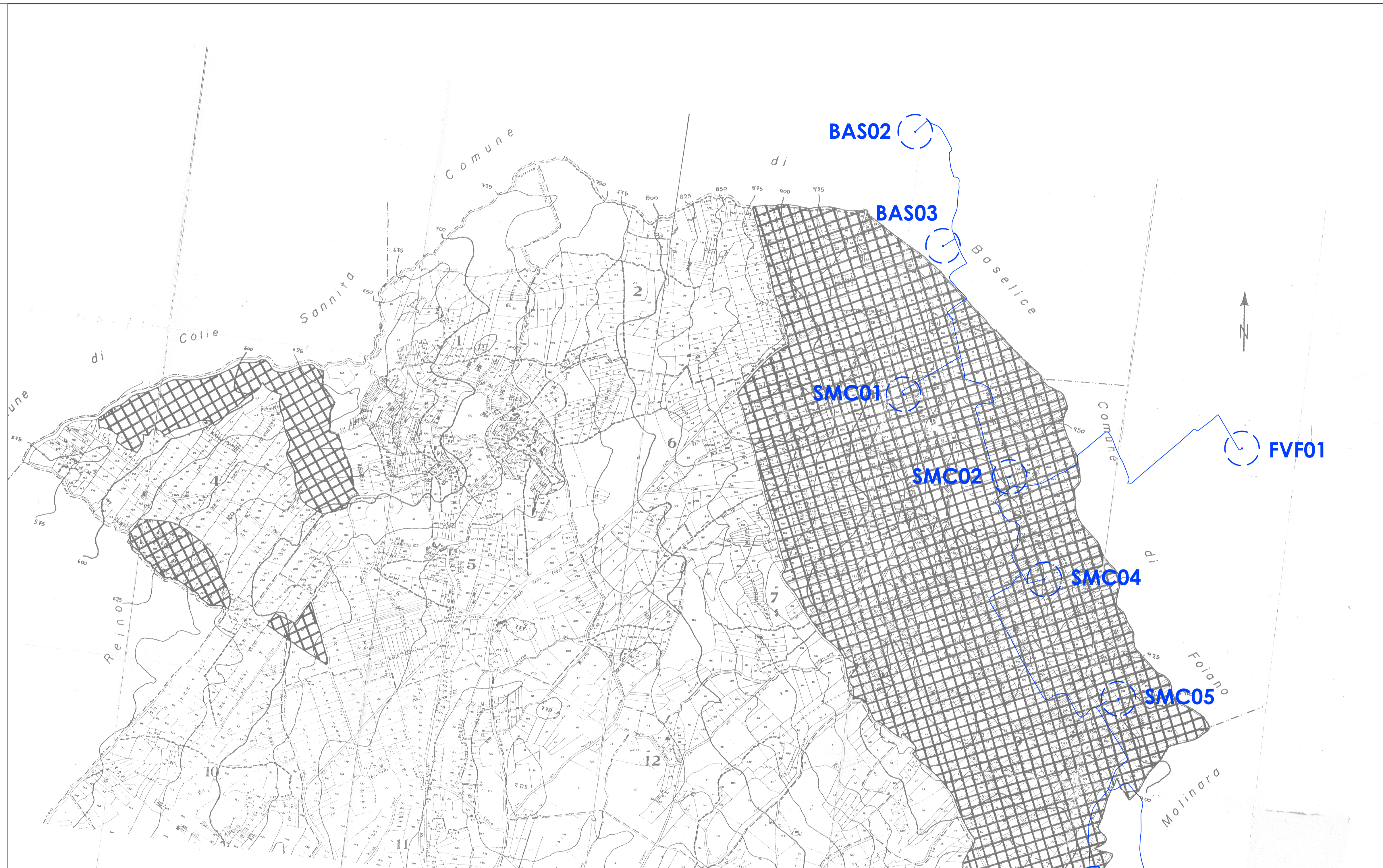

CAVIDOTTI INTERRATI IN MT

LEGENDA

ZONE RESIDENZIALI

- Zone edificate esistenti / sature
- E<sub>2</sub> Zone edificate di completamento
- C<sub>1</sub> Zone di espansione di nuovo impianto
- C<sub>2</sub>-C<sub>3</sub> Zone destinate a P.E.E.P.

ZONE DESTINATE AD ATTREZZATURE

- F Attrezzature pubbliche
- H ZONE DI SERVIZI PRIVATI DI INTERESSE GENERALE
- D<sub>5</sub> ZONE PER ATTREZZATURE DI SERVIZIO INDUSTRIALE RESIDENZIALE.

ZONE DESTINATE ALL'AGRICOLTURA

- E<sub>1</sub> Zona agricola
- E<sub>2</sub> Zona agricola di salvaguardia
- E<sub>3</sub> Zona agricola di salvaguardia e tutela idrogeologica
- I Attività estrattive

ZONE A PREVALENTE DESTINAZIONE PRODUTTIVA

- D<sub>1</sub> Zone industriali e esistenti o in via di realizzazione
- D<sub>2</sub> Zone per attività artigianali di nuova localizzazione in P.I.P.
- IA Zone per attività turistico-alberghiere di nuova localizzazione in P.I.P.
- D<sub>4</sub> Zone per attività industriali o artigianali di nuova localizzazione in P.I.P.
- D<sub>6</sub> Zone per attività industriali o artigianali di nuova localizzazione in P.I.P.
- D<sub>7</sub> Zone industriali di primo intervento - Consorzio A.S.I. di BN.
- D<sub>8</sub> Zona di servizio agglomerato A.S.I. di BN.